



ESTATÍSTICA DO NORDESTE 2

# NORDESTE EM NÚMEROS - 2011



Presidência da República

**Presidente**

Dilma Vana Rousseff

Ministério da Integração Nacional

**Ministro**

Fernando Bezerra de Souza Coelho

Superintendência do Desenvolvimento do Nordeste – SUDENE

**Superintendente**

Luiz Gonzaga Paes Landim

Diretoria de Planejamento e Articulação de Políticas

**Diretor Substituto**

Henrique Jorge Tinôco Aguiar

Coordenação Geral de Estudos e Pesquisa de Desenvolvimento

**Coordenador**

Adonis Oliveira

Coordenação de Gestão da Informação para o Desenvolvimento

**Coordenadora**

Albertina de Souza Leão Pereira

**Colaboração Especial**

Frederico Araújo Cavalcanti

**Equipe técnica**

Antônio de Pádua Gelenske Braga

José Luis Alonso da Silva

Maria do Carmo Pedrosa

Maria José A. Lins

**Estagiários**

Anita de Cássia Teles Siqueira

Audrey Raphaella Melo dos Santos

**Apoio Administrativo**

Shirley Dantas Câmara

**Normalização**

Juçara Maria Melo da Fonseca

MINISTÉRIO DA INTEGRAÇÃO NACIONAL  
SUPERINTENDÊNCIA DO DESENVOLVIMENTO DO NORDESTE  
DIRETORIA DE PLANEJAMENTO E ARTICULAÇÃO DE POLÍTICAS  
COORDENAÇÃO DE GESTÃO DA INFORMAÇÃO PARA O DESENVOLVIMENTO

Série Estatísticas do Nordeste – 2

## **Nordeste em Números 4233**

RECIFE  
2013

**Superintendência do Desenvolvimento do Nordeste – SUDENE**  
**Diretoria de Planejamento e Articulação de Políticas**  
**Coordenação de Gestão da Informação para o Desenvolvimento**  
**Praça Ministro João Gonçalves de Souza. s/n – Ed. SUDENE – 13 S 003**  
Cidade Universitária  
CEP 50.670-900 – Recife, Pernambuco – Brasil  
Fone: (81) 21022324  
Home page: <http://www.sudene.gov.br>  
E-mail: [albertina.pereira@sudene.gov.br](mailto:albertina.pereira@sudene.gov.br)

1ª edição  
1ª impressão (2013): 500 exemplares  
Copyright © SUDENE 2013

Catálogo na fonte  
Bibliotecária Juçara Fonseca - CRB4/456

Nordeste em números, 2011 - Albertina de Souza Leão... et al.  
- Recife: SUDENE, 2013.  
283 p. : il. color.; 29 cm (Estatística do Nordeste,2)

ISBN 978-85-67579-01-6

1. Estatística – Nordeste - Brasil. I. Pereira, Albertina de Souza Leão.  
(Coord.). II. Série.

31(812/813) CDU (2.ed.)

**Todos os direitos reservados**

A reprodução não autorizada desta publicação, no todo ou em parte, constitui violação dos direitos autorais (Lei nº 9.610).

## Sumário

APRESENTAÇÃO .....	17
1. Caracterização Geofísica .....	19
2. Características Demográficas .....	29
2.1. Estados .....	32
2.2. Regiões Metropolitanas e Capitais .....	37
2.3. Áreas de Interesses Específicos .....	41
3. Indicadores Sociais .....	45
4. Serviços Sociais Básicos .....	55
4.1. Educação .....	57
4.2. Saúde .....	62
4.3. Habitação .....	68
4.4. Abastecimento de Água .....	70
4.5. Esgotamento Sanitário .....	75
4.6. Lixo .....	80
5. Poder de Compra .....	85
6. Ciência e Tecnologia .....	91
7. Cultura .....	101
8. Trabalho e Rendimento .....	113
9. Produto Interno Bruto .....	131
10. Agropecuária .....	139
10.1. Agricultura .....	143
10.2. Pecuária .....	164
11. Indústria .....	169
12. Comércio .....	181
13. Transporte .....	185
13.1. Transporte Aéreo .....	187
13.2. Transporte Ferroviário .....	191
13.3. Transporte Marítimo .....	194
13.4. Transporte Rodoviário .....	196
14. Energia .....	197
14.1. Energia Elétrica .....	199
14.2. Outras Fontes de Energia .....	205
15. Construção Civil .....	211
16. Comunicações .....	217
17. Finanças Públicas .....	227
18. Comércio Exterior .....	237
18.1. Balança Comercial .....	239
18.2. Principais Países de Destino e Origem .....	243
18.3. Setores de Contas Nacionais .....	246
18.4. Blocos Econômicos .....	248
18.5. Principais Produtos .....	260

## Lista de Tabelas

Tabela 1.1 - Bacias Hidrográficas do Nordeste.....	21
Tabela 1.2 - Principais Açudes da Região Nordeste.....	22
Tabela 1.3 - Capacidade de Armazenamento de Água da Região Nordeste, por Estado .....	22
Tabela 1.4 - Caracterização dos municípios integrantes dos Núcleos de Desertificação inseridos no Semiárido Nordestino .....	23
Tabela 2.1.1 - População Residente, Área e Densidade Demográfica, dos Estados do Nordeste, Região Nordeste, Área de Atuação da SUDENE e Brasil - 2010. ....	32
Tabela 2.1.2 - População Total, Urbana, Rural e Taxa de Urbanização, segundo os Estados da Região Nordeste, Área de Atuação da SUDENE e Brasil -2010.....	33
Tabela 2.1.3 - População Residente e Taxa Média Geométrica de Crescimento Anual dos Estados da Região Nordeste 2000-2010.....	34
Tabela 2.1.4 - Indicadores Demográficos da Região Nordeste e Brasil - .....	35
Tabela 2.1.5 - Indicadores Demográficos dos Estados do Maranhão, Piauí e Ceará - 2010.....	35
Tabela 2.1.6 - Indicadores Demográficos dos Estados do Rio Grande do Norte, Paraíba e Pernambuco - 2010...	36
Tabela 2.1.7 - Indicadores Demográficos dos Estados do Alagoas, Sergipe e Bahia - 2010 .....	36
Tabela 2.2.1 - Área, População Total e Densidade Demográfica dos Municípios da Regiões Metropolitanas de São Luís e Fortaleza.....	37
Tabela 2.2.2 - Área, População Total e Densidade Demográfica dos Municípios das Regiões Metropolitanas de Natal e Recife.....	38
Tabela 2.2.3 - Área, População Total e Densidade Demográfica dos Municípios das Regiões Metropolitanas de Maceió e Salvador.....	39
Tabela 2.2.4 - Área, População Residente e Densidade Demográfica das Capitais dos Estados da Região Nordeste - 2010 .....	40
Tabela 2.2.5 - População Residente e Taxa Média Geométrica de Crescimento Anual das Capitais da Região Nordeste - 2000 - 2010 .....	40
Tabela 2.3.1 - Área Absoluta dos Estados e Percentuais Relativos a Região Nordeste, área de atuação da SUDENE e Brasil .....	41
Tabela 2.3.2 - Número de Municípios da Área de Atuação da SUDENE, Polígono das Secas e Semiárido, segundo os Estados.....	42
Tabela 2.3.3 - Percentual de abrangência do Semiárido nos Estados, no Nordeste e na Área de Atuação da SUDENE.....	42
Tabela 2.3.4 - Área, População Total e Densidade Demográfica do Semiárido, segundo os Estados da Área de Atuação da SUDENE.....	43
Tabela 2.3.5 - População Total, Urbana, Rural e Taxa de Urbanização do Semiárido, segundo os Estados da Área de Atuação da SUDENE .....	43
Tabela 3.1 - Índice de Desenvolvimento Humano (IDHM) e variação percentual,.....	47
Tabela 3.2 - Taxa Bruta de Natalidade, segundo os Estados da Região Nordeste e Brasil - 1999/2009 .....	49
Tabela 3.3 - Taxa Bruta de Mortalidade, segundo os Estados da Região Nordeste e Brasil - 1999/2009 .....	50
Tabela 3.4 - Taxa de Mortalidade Infantil, segundo os Estados da Região Nordeste e Brasil - 1999/2009 .....	51
Tabela 3.5 - Taxa de Fecundidade Total, segundo os Estados da Região Nordeste e Brasil - 1999/2009 .....	52
Tabela 3.6 - Esperança de vida ao nascer, segundo os Estados da Região Nordeste e Brasil - 1999/2009.....	53
Tabela 4.1.1 - Taxa de alfabetização, escolarização e média de anos de estudo da Região Nordeste e Brasil - 2009.....	57
Tabela 4.1.2 - Taxa de alfabetização, escolarização e média de anos de estudo dos Estados do Maranhão, Piauí e Ceará - 2009.....	58
Tabela 4.1.3 - Taxa de alfabetização, escolarização e média de anos de estudo dos Estados do Rio Grande do Norte, Paraíba e Pernambuco - 2009 .....	59
Tabela 4.1.4 - Taxa de alfabetização, escolarização e média de anos de estudo dos Estados de Alagoas, Sergipe e Bahia - 2009 .....	60
Tabela 4.2.1 - Indicadores de Saúde da Região Nordeste e Brasil - 2009 .....	62
Tabela 4.2.2 - Indicadores de Saúde dos Estados do Maranhão, Piauí e Ceará - 2009.....	63
Tabela 4.2.3 - Indicadores de Saúde dos Estados do Rio Grande do Norte, Paraíba e Pernambuco - 2009.....	64
Tabela 4.2.4 - Indicadores de Saúde dos Estados de Alagoas, Sergipe e Bahia - 2009 .....	65
Tabela 4.2.5 - Indicadores de Saúde nos estabelecimentos da rede SUS da Região Nordeste e Brasil - 2005/2012, .....	66

Tabela 4.2.6 - Indicadores de Saúde nos estabelecimentos da rede SUS, dos Estados do Maranhão, Piauí e Ceará - 2005/2012 .....	66
Tabela 4.2.7 - Indicadores de Saúde nos estabelecimentos da rede SUS, dos Estados do Rio Grande do Norte, Paraíba e Pernambuco - 2005/2012 .....	67
Tabela 4.2.8 - Indicadores de Saúde nos estabelecimentos da rede SUS, dos Estados de Alagoas, Sergipe e Bahia - 2005/2012.....	67
Tabela 4.3.1 - Domicílios Particulares Permanentes, por condição de Ocupação, segundo os Estados da Região Nordeste e Brasil - 2000-2010 .....	68
Tabela 4.3.2 - Proporção dos Domicílios Particulares Permanentes, por condição de Ocupação, segundo os Estados da Região Nordeste e Brasil - 2000-2010 .....	69
Tabela 4.4.1 - Domicílios Particulares Permanentes, segundo o tipo de Abastecimento de Água, no Brasil - 2000-2010 .....	70
Tabela 4.4.2 - Domicílios Particulares Permanentes, segundo o tipo de Abastecimento de Água, na Região Nordeste do Brasil - 2000-2010.....	70
Tabela 4.4.3 - Domicílios Particulares Permanentes, segundo o tipo de Abastecimento de Água, no Maranhão - 2000 - 2010 .....	70
Tabela 4.4.4 - Domicílios Particulares Permanentes, segundo o tipo de Abastecimento de Água, no Piauí - 2000 - 2010 .....	71
Tabela 4.4.5 - Domicílios Particulares Permanentes, segundo o tipo de Abastecimento de Água, no Ceará - 2000 - 2010 .....	71
Tabela 4.4.6 - Domicílios Particulares Permanentes, segundo o tipo de Abastecimento de Água, no Rio Grande do Norte - 2000 - 2010 .....	71
Tabela 4.4.7 - Domicílios Particulares Permanentes, segundo o tipo de Abastecimento de Água, na Paraíba - 2000 - 2010 .....	72
Tabela 4.4.8 - Domicílios Particulares Permanentes, segundo o tipo de Abastecimento de Água, em Pernambuco - 2000 - 2010 .....	72
Tabela 4.4.9 - Domicílios Particulares Permanentes, segundo o tipo de Abastecimento de Água, em Alagoas - 2000 - 2010 .....	72
Tabela 4.4.10 - Domicílios Particulares Permanentes, segundo o tipo de Abastecimento de Água, em Sergipe - 2000 - 2010 .....	73
Tabela 4.4.11 - Domicílios Particulares Permanentes, segundo o tipo de Abastecimento de Água, na Bahia - 2000-2010 .....	73
Tabela 4.4.12 - Domicílios Particulares Permanentes, por tipo de Abastecimento de Água, segundo os Estados da Região Nordeste e Brasil - 2000 - 2010.....	73
Tabela 4.4.13 - Proporção do total dos Domicílios Particulares Permanentes, por tipo de Abastecimento de Água, segundo os Estados da Região Nordeste e Brasil - 2000-2010 .....	74
Tabela 4.5.1 - Domicílios Particulares Permanentes, segundo o tipo de esgotamento sanitário, no Brasil - 2000-2010 .....	75
Tabela 4.5.2 - Domicílios Particulares Permanentes, segundo o tipo de esgotamento sanitário, na Região Nordeste do Brasil - 2000-2010 .....	75
Tabela 4.5.3 - Domicílios Particulares Permanentes, segundo o tipo de esgotamento sanitário no Maranhão - 2000 - 2010 de esgotamento sanitário, .....	75
Tabela 4.5.4 - Domicílios Particulares Permanentes, segundo o tipo de esgotamento sanitário, no Piauí - 2000 - 2010 .....	76
Tabela 4.5.5 - Domicílios Particulares Permanentes, segundo o tipo de esgotamento sanitário, no Ceará - 2000-2010 .....	76
Tabela 4.5.6 - Domicílios Particulares Permanentes, segundo o tipo de esgotamento sanitário, no Rio Grande do Norte - 2000-2010.....	76
Tabela 4.5.7 - Domicílios Particulares Permanentes, segundo o tipo de esgotamento sanitário, Paraíba - 2000-2010.....	77
Tabela 4.5.8 - Domicílios Particulares Permanentes, segundo o tipo de esgotamento sanitário, em Pernambuco - 2000 - 2010 .....	77
Tabela 4.5.9 - Domicílios Particulares Permanentes, segundo o tipo de esgotamento sanitário, em Alagoas - 2000 - 2010 .....	77
Tabela 4.5.10 - Domicílios Particulares Permanentes, segundo o tipo de esgotamento sanitário, em Sergipe - 2000 - 2010 .....	78
Tabela 4.5.11 - Domicílios Particulares Permanentes, segundo o tipo de esgotamento sanitário, na Bahia - 2000 - 2010 .....	78

Tabela 4.5.12 - Domicílios Particulares Permanentes, por tipo de esgotamento sanitário, segundo os Estados da Região Nordeste e Brasil - 2000-2010 .....	78
Tabela 4.5.13 - Proporção dos Domicílios Particulares Permanentes, por tipo de esgotamento sanitário, segundo os Estados da Região Nordeste e Brasil - 2000-2010 .....	79
Tabela 4.6.1 - Domicílios Particulares Permanentes, segundo o destino do lixo, no Brasil - 2000-2010 .....	80
Tabela 4.6.2 - Domicílios Particulares Permanentes, segundo o destino do lixo, na Região Nordeste do Brasil - 2000-2010 .....	80
Tabela 4.6.3 - Domicílios Particulares Permanentes, segundo o destino do lixo, no Maranhão - 2000-2010 .....	80
Tabela 4.6.4 - Domicílios Particulares Permanentes, segundo o destino do lixo, no Piauí - 2000 - 2010 .....	81
Tabela 4.6.5 - Domicílios Particulares Permanentes, segundo o destino do lixo, no Ceará - 2000 - 2010 .....	81
Tabela 4.6.6 - Domicílios Particulares Permanentes, segundo o destino do lixo, no Rio Grande do Norte - 2000 - 2010 .....	81
Tabela 4.6.7 - Domicílios Particulares Permanentes, segundo o destino do lixo, na Paraíba - 2000 - 2010 .....	82
Tabela 4.6.8 - Domicílios Particulares Permanentes, segundo o destino do lixo, em Pernambuco - 2000-2010 .....	82
Tabela 4.6.9 - Domicílios Particulares Permanentes, segundo o destino do lixo, em Alagoas - 2000 - 2010 .....	82
Tabela 4.6.10 - Domicílios Particulares Permanentes, segundo o destino do lixo, em Sergipe - 2000 - 2010 .....	83
Tabela 4.6.11 - Domicílios Particulares Permanentes, segundo o destino do lixo, na Bahia - 2000-2010 .....	83
Tabela 4.6.12 - Domicílios Particulares Permanentes, por destinação do lixo, segundo os Estados da Região Nordeste e Brasil - 2000-2010 .....	83
Tabela 4.6.13 - Proporção dos Domicílios Particulares Permanentes, por destinação do lixo, segundo os Estados da Região Nordeste e Brasil - 2000-2010 .....	84
Tabela 5.1 - Domicílios Particulares Permanentes do Nordeste e Brasil, segundo alguns Bens Duráveis existentes no Domicílio - 2000/2010 .....	87
Tabela 5.2 - Domicílios Particulares Permanentes do Maranhão e Piauí, segundo alguns Bens Duráveis existentes no Domicílio - 2000/2010 .....	87
Tabela 5.3 - Domicílios Particulares Permanentes do Ceará e Rio Grande do Norte, segundo alguns Bens Duráveis existentes no Domicílio - 2000/2010 .....	88
Tabela 5.4 - Domicílios Particulares Permanentes da Paraíba e Pernambuco, segundo alguns Bens Duráveis existentes no Domicílio - 2000/2010 .....	88
Tabela 5.5 - Domicílios Particulares Permanentes dos Estados de Alagoas e Sergipe, segundo alguns Bens Duráveis existentes no Domicílio - 2000/2010 .....	89
Tabela 5.6 - Domicílios Particulares Permanentes do Estado da Bahia, segundo alguns Bens Duráveis existentes no Domicílio - 2000/2010 .....	89
Tabela 5.7 - Domicílios Particulares Permanentes, segundo os Estados da Região Nordeste e Brasil - 2000 - 2010 .....	90
Tabela 6.1 - Pesquisadores cadastrados no Diretório dos Grupos de pesquisa do CNPq, por sexo e por Unidade da Federação da Região Nordeste- 2000 e 2002 .....	93
Tabela 6.2 - Pesquisadores cadastrados no Diretório dos Grupos de pesquisa do CNPq, por sexo e por Unidade da Federação da Região Nordeste- 2004 e 2006 .....	93
Tabela 6.3 - Pesquisadores cadastrados no Diretório dos Grupos de pesquisa do CNPq, por sexo e por Unidade da Federação da Região Nordeste- 2008 e 2010 .....	94
Tabela 6.4 - Pesquisadores cadastrados no Diretório dos Grupos de pesquisa do CNPq, por faixa etária e por Unidade da Federação da Região Nordeste- 2000 .....	95
Tabela 6.5 - Pesquisadores cadastrados no Diretório dos Grupos de pesquisa do CNPq, por faixa etária e por Unidade da Federação da Região Nordeste- 2006 .....	95
Tabela 6.6 - Pesquisadores cadastrados no Diretório dos Grupos de pesquisa do CNPq, por faixa etária e por Unidade da Federação da Região Nordeste- 2008 .....	96
Tabela 6.7 - Média de anos de estudo da População Em Idade Ativa - PIA (10 anos ou mais de idade), segundo os Estados da Região Nordeste e Brasil .....	97
Tabela 6.8 - Inscrições no Vestibular, por Unidade da Federação da Região Nordeste .....	98
Tabela 6.9 - Matrículas no Ensino Superior, por Unidade da Federação da Região Nordeste .....	99
Tabela 6.10 - Concluintes no Ensino Superior, por Unidade da Federação da Região Nordeste .....	100
Tabela 7.1 - Despesas com Cultura dos Estados da Região Nordeste 2006 - 2010 .....	103
Tabela 7.2 - Percentual das Despesas com Cultura dos Estados da Região Nordeste 2006 - 2010 .....	104
Tabela 7.3 - Despesas com Cultura dos Municípios da Região Nordeste 2006-2010 .....	105
Tabela 7.4 - Percentual das Despesas com Cultura dos Municípios da Região Nordeste 2006-2010 .....	106

Tabela 7.5 - Municípios com estrutura na área de cultura, por caracterização do órgão gestor, segundo os Estados da Região Nordeste - 2009.....	106
Tabela 7.6 - Municípios com legislação municipal de proteção ao patrimônio cultural, por natureza do bem tombado, segundo os Estados da Região Nordeste - 2009 .....	107
Tabela 7.7 - Municípios com Conselho Municipal de Cultura, por algumas características do conselho, segundo os Estados da Região Nordeste - 2009.....	107
Tabela 7.8 - Municípios com consórcio público, convênio de parceria e apoio do setor privado ou de comunidades na área de cultura, segundo os Estados da Região Nordeste - 2009.....	108
Tabela 7.9 - Municípios com existência de equipamentos culturais no município, segundo os Estados da Região Nordeste - 2009.....	109
Tabela 7.10 - Municípios com as principais atividades artesanais desenvolvidas no município, segundo os Estados da Região Nordeste - 2009 .....	110
Tabela 7.11 - Municípios com existência de grupos artísticos, por tipo, segundo os Estados da Região Nordeste - 2009.....	111
Tabela 8.1 - Indicadores da População de 10 anos e mais, Economicamente Ativa e Ocupada da Região Nordeste e Brasil - 2001 - 2009.....	115
Tabela 8.2 - Indicadores da População de 10 anos e mais, Economicamente Ativa e Ocupada nos Estados do Maranhão e Piauí - 2001 - 2009.....	116
Tabela 8.3 - Indicadores da População de 10 anos e mais, Economicamente Ativa e Ocupada dos Estados do Ceará e Rio Grande do Norte - 2001 - 2009 .....	117
Tabela 8.4 - Indicadores da População de 10 anos e mais, Economicamente Ativa e Ocupada dos Estados da Paraíba e Pernambuco - 2001 - 2009 .....	118
Tabela 8.5 - Indicadores da População de 10 anos e mais, Economicamente Ativa e Ocupada dos Estados de Alagoas e Sergipe - 2001-2009 .....	119
Tabela 8.6 - Indicadores da População de 10 anos e mais, Economicamente Ativa e Ocupada do Estado da Bahia - 2001 - 2009.....	120
Tabela 8.7 - Estoque de empregos formais por tipo de vínculo, segundo os Estados da Região Nordeste e Brasil - 2008 e 2009.....	121
Tabela 8.8 - Estoque de empregos formais por tipo de vínculo, segundo os Estados da Região Nordeste e Brasil - 2009 e 2010.....	122
Tabela 8.9 - Estoque de empregos formais por setor de atividade econômica, segundo os Estados da Região Nordeste e Brasil - 2008 e 2009.....	123
Tabela 8.10 - Estoque de empregos formais por setor de atividade econômica, segundo os Estados da Região Nordeste e Brasil - 2009 e 2010.....	124
Tabela 8.11 - Estoque total de empregos formais, em 31/12, segundo os Estados da Região Nordeste - 2009 e 2010.....	126
Tabela 8.12 - Quantidade de estabelecimentos com e sem vínculos empregatícios, segundo os Estados da Região Nordeste e Brasil - 2008 e 2009.....	127
Tabela 8.13 - Quantidade de estabelecimentos com e sem vínculos empregatícios, segundo os Estados da Região Nordeste e Brasil - 2009 e 2011 .....	128
Tabela 8.14 - Remuneração média em dezembro, em reais, a preços de dezembro de 2009, segundo os Estados da Região Nordeste e Brasil - 2008 e 2009 .....	129
Tabela 8.15 - Remuneração média em dezembro, em reais, a preços de dezembro de 2010, segundo os Estados da Região Nordeste e Brasil - 2009 e 2010 .....	130
Tabela 9.1 - Produto Interno Bruto a preços de mercado corrente, segundo os Estados da Região Nordeste e Brasil - 2009.....	133
Tabela 9.2 - Participação (%) dos setores econômicos, no Produto Interno Bruto a preços básicos, segundo os Estados da Região Nordeste e Brasil - 2009.....	135
Tabela 9.3 - Produto Interno Bruto “per capita” a preços de mercado corrente, segundo os Estados da Região Nordeste e Brasil - 2009 .....	136
Tabela 10.1.1 - Área Colhida, Quantidade Produzida e Rendimento Médio dos Produtos Agrícolas das Lavouras Temporárias Região Nordeste - 2002 / 2010 .....	143
Tabela 10.1.2 - Área Colhida, Quantidade Produzida e Rendimento Médio dos Produtos Agrícolas das Lavouras Permanentes Região Nordeste - 2002 / 2010.....	144
Tabela 10.1.3 - Área Colhida, Quantidade Produzida e Rendimento Médio dos Produtos Agrícolas das Lavouras Temporárias Estado do Maranhão - 2002 / 2010 .....	146
Tabela 10.1.4 - Área Colhida, Quantidade Produzida e Rendimento Médio dos Produtos Agrícolas das Lavouras Permanentes Estado do Maranhão - 2002 / 2010.....	147

Tabela 10.1.5 - Área Colhida, Quantidade Produzida e Rendimento Médio dos Produtos Agrícolas das Lavouras Temporárias Estado do Piauí - 2002 / 2010 .....	148
Tabela 10.1.6 - Área Colhida, Quantidade Produzida e Rendimento Médio dos Produtos Agrícolas das Lavouras Permanentes Estado do Piauí - 2002 / 2010.....	149
Tabela 10.1.7 - Área Colhida, Quantidade Produzida e Rendimento Médio dos Produtos Agrícolas das Lavouras Temporárias Estado do Ceará - 2002 / 2010 .....	150
Tabela 10.1.8 - Área Colhida, Quantidade Produzida e Rendimento Médio dos Produtos Agrícolas das Lavouras Permanentes Estado do Ceará - 2002 / 2010 .....	151
Tabela 10.1.9 - Área Colhida, Quantidade Produzida e Rendimento Médio dos Produtos Agrícolas das Lavouras Temporárias Estado do Rio Grande do Norte - 2002 / 2010.....	152
Tabela 10.1.10 - Área Colhida, Quantidade Produzida e Rendimento Médio dos Produtos Agrícolas das Lavouras Permanentes Estado do Rio Grande do Norte - 2002 / 2010 .....	153
Tabela 10.1.11 - Área Colhida, Quantidade Produzida e Rendimento Médio dos Produtos Agrícolas das Lavouras Temporárias Estado da Paraíba - 2002 / 2010.....	154
Tabela 10.1.12 - Área Colhida, Quantidade Produzida e Rendimento Médio dos Produtos Agrícolas das Lavouras Permanentes Estado da Paraíba - 2002 / 2010 .....	155
Tabela 10.1.13 - Área Colhida, Quantidade Produzida e Rendimento Médio dos Produtos Agrícolas das Lavouras Temporárias Estado de Pernambuco - 2002 / 2010.....	156
Tabela 10.1.14 - Área Colhida, Quantidade Produzida e Rendimento Médio dos Produtos Agrícolas das Lavouras Permanentes Estado de Pernambuco - 2002 / 2010 .....	157
Tabela 10.1.15 - Área Colhida, Quantidade Produzida e Rendimento Médio dos Produtos Agrícolas das Lavouras Temporárias Estado de Alagoas - 2002 / 2010.....	158
Tabela 10.1.16 - Área Colhida, Quantidade Produzida e Rendimento Médio dos Produtos Agrícolas das Lavouras Permanentes Estado de Alagoas - 2002 / 2010 .....	159
Tabela 10.1.17 - Área Colhida, Quantidade Produzida e Rendimento Médio dos Produtos Agrícolas das Lavouras Temporárias Estado de Sergipe - 2002 / 2010 .....	160
Tabela 10.1.18 - Área Colhida, Quantidade Produzida e Rendimento Médio dos Produtos Agrícolas das Lavouras Permanentes Estado de Sergipe - 2002 / 2010.....	161
Tabela 10.1.19 - Área Colhida, Quantidade Produzida e Rendimento Médio dos Produtos Agrícolas das Lavouras Temporárias Estado da Bahia - 2002 / 2010 .....	162
Tabela 10.1.20 - Área Colhida, Quantidade Produzida e Rendimento Médio dos Produtos Agrícolas das Lavouras Permanentes Estado da Bahia - 2002 / 2010.....	163
Tabela 10.2.1 - Efetivos dos bovinos e suínos , segundo os Estados do Nordeste, Nordeste e Brasil 2002/2010	164
Tabela 10.2.2 - Efetivos dos ovinos e caprinos , segundo os Estados do Nordeste, Nordeste e Brasil 2002/ 2010 ..	165
Tabela 10.2.3 - Efetivos das galinhas e galos , segundo os Estados do Nordeste, Nordeste e Brasil 2002/2010	165
Tabela 10.2.4 - Efetivos de equinos e bubalinos, segundo os Estados do Nordeste, Nordeste e Brasil 2002/ 2010 .	166
Tabela 10.2.5 - Efetivos de asininos e muare, segundo os Estados do Nordeste, Nordeste e Brasil 2002/2010	166
Tabela 10.2.6 - Efetivos de codornas e coelhos, segundo os Estados do Nordeste, Nordeste e Brasil 2002/ 2010 ..	167
Tabela 10.2.7 - Produção de Leite e Ovos de Galinhas, segundo os Estados da Região Nordeste e Brasil 2002/2010 .....	167
Tabela 10.2.8 - Produção de Ovos de Codorna e Mel de Abelha, segundo os Estados da Região Nordeste e Brasil 2002/2010 .....	168
Tabela 11.1 - Número de unidades locais das empresas industriais, segundo os Estados do Nordeste e Brasil - 2003/2009 .....	171
Tabela 11.2 - Pessoal ocupado em 31.12 das unidades locais, das empresas industriais, segundo os Estados do Nordeste e Brasil - 2003/2009 .....	172
Tabela 11.3 - Valor Bruto da produção das unidades locais das empresas industriais, segundo os Estados do Nordeste e Brasil - 2003/2009 .....	173
Tabela 11.4 - Valor da transformação das unidades locais, das empresas industriais, segundo os Estados do Nordeste e Brasil - 2003/2009 .....	174
Tabela 11.5 - Salários, retiradas e outras remunerações nas unidades locais das empresas industriais, segundo os Estados do Nordeste e Brasil - 2003/2009 .....	175
Tabela 11.6 - Receita líquida de vendas, nas unidades locais das empresas industriais, segundo os Estados do Nordeste e Brasil - 2003/2009 .....	176
Tabela 11.7 - Dados gerais das unidades locais das empresas industriais, do Maranhão - 2003/2009 .....	177

Tabela 11.8 - Dados gerais das unidades locais das empresas industriais, do Piauí - 2003/2009 .....	177
Tabela 11.9 - Dados gerais das unidades locais das empresas industriais, do Ceará - 2003/2009 .....	177
Tabela 11.10 - Dados gerais das unidades locais das empresas industriais, do Rio Grande do Norte - 2003/2009 .....	178
Tabela 11.11 - Dados gerais das unidades locais das empresas industriais, da Paraíba - 2003/2009 .....	178
Tabela 11.12 - Dados gerais das unidades locais das empresas industriais, de Pernambuco - 2003/2009 .....	178
Tabela 11.13 - Dados gerais das unidades locais das empresas industriais, de Alagoas - 2003/2009 .....	179
Tabela 11.14 - Dados gerais das unidades locais das empresas industriais, de Sergipe - 2003/2009 .....	179
Tabela 11.15 - Dados gerais das unidades locais das empresas industriais, da Bahia - 2003/2009 .....	179
Tabela 12.1 - Número de Unidades Locais Comerciais, segundo os Estados da Região Nordeste e Brasil .....	183
Tabela 12.2 - Salários e Outras Remunerações, segundo os Estados da Região Nordeste e Brasil - 2004/2008 .....	183
Tabela 12.3 - Total de Pessoal Ocupado em 31.12 das Unidades Locais Comerciais, segundo os Estados da ] Região Nordeste e Brasil - 2004/2008 .....	184
Tabela 12.4 - Pessoal Ocupado Assalariado em 31.12 das Unidades Locais Comerciais, segundo os Estados da Região Nordeste e Brasil - 2004/2008 .....	184
Tabela 13.1.1 - Movimento de carga aérea em voo doméstico, segundo os Estados da Região Nordeste e Brasil - 2003/2011 .....	187
Tabela 13.1.2 - Movimento de carga aérea em voo internacional, segundo os Estados da Região Nordeste e Brasil - 2003/2011 .....	188
Tabela 13.1.3 - Movimento de mala postal em voo doméstico, segundo os Estados da Região Nordeste e Brasil - 2003/2011 .....	188
Tabela 13.1.4 - Movimento de mala postal em voo internacional, segundo os Estados da Região Nordeste e Brasil - 2003/2011 .....	189
Tabela 13.1.5 - Movimento de passageiros em voo doméstico, segundo os Estados da Região Nordeste e Brasil - 2003/2011 .....	189
Tabela 13.1.6 - Movimento de passageiros em voo internacional, segundo os Estados da Região Nordeste e Brasil - 2003/2011 .....	190
Tabela 13.2.1 - Extensão das principais linhas e ramais da rede ferroviária concedida, segundo os Estados da Região Nordeste e Brasil - 2008 .....	191
Tabela 13.2.2 - Carga transportada, segundo os Estados da Região Nordeste - 2006/2011 .....	192
Tabela 13.2.3 - Passageiros km transportados, segundo os Estados da Região Nordeste - 2005/2011 .....	193
Tabela 13.3.1 - Mercadorias Embarcadas em Longo Curso e Cabotagem, segundo os Estados da Região Nordeste - 2000/2010 .....	194
Tabela 13.3.2 - Mercadorias Desembarcadas em Longo Curso e Cabotagem, segundo os Estados da Região Nordeste - 2000/2010 .....	195
Tabela 13.4.1 - Frota de veículos, segundo a classe, os estados da Região Nordeste e Brasil - 2011 .....	196
Tabela 14.1.1 - Consumo industrial de energia elétrica, segundo os Estados da Região Nordeste e Brasil - 2010/2011 .....	199
Tabela 14.1.2 - Consumo comercial de energia elétrica, segundo os Estados da Região Nordeste e Brasil - 2010/2011 .....	200
Tabela 14.1.3 - Consumo residencial de energia elétrica, segundo os Estados da Região Nordeste e Brasil - 2010/2011 .....	201
Tabela 14.1.4 - Outros consumos de energia elétrica, segundo os Estados da Região Nordeste e Brasil - 2010/2011 .....	202
Tabela 14.1.5 - Consumo total de energia elétrica, segundo os Estados da Região Nordeste e Brasil - 2010/2011 ....	203
Tabela 14.1.6 - Consumo total de energia elétrica, segundo os Estados da Região Nordeste e Brasil - 2011 .....	204
Tabela 14.1.7 - Consumo de 230 kV de energia elétrica, segundo os Estados da Região Nordeste e Brasil - 2010/2011 .....	204
Tabela 14.2.1 - Produção nacional de gás natural por localização (terra e mar) dos Estados da Região Nordeste - 2004-2011 - em 1000 m3 .....	205
Tabela 14.2.2 - Produção nacional de LGN, dos Estados da Região Nordeste - 2004-2011 - em m3 .....	206
Tabela 14.2.3 - Produção nacional de biodiesel, dos Estados da Região Nordeste - 2005-2011 - em m3 .....	207
Tabela 14.2.4 - Produção nacional de petróleo por localização (terra e mar), dos estados da região nordeste - 2004-2011 - em m3 .....	208
Tabela 14.2.5 - Consumo total de gasolina, segundo os Estados da Região Nordeste e Brasil - 2003/2010 .....	209
Tabela 14.2.6 - Consumo total de óleo diesel, segundo os Estados da Região Nordeste e Brasil - 2003/2010 .....	209

Tabela 14.2.7 - Consumo total de álcool hidratado, segundo os Estados da Região Nordeste e Brasil - 2003/2010....	210
Tabela 14.2.8 - Consumo total de gás natural veicular (GNV), segundo os Estados da Região Nordeste e Brasil - 2003/2010 .....	210
Tabela 15.1 - Dados gerais das empresas de construção com mais de 5 pessoas ocupadas, segundo os Estados da Região Nordeste e Brasil - 2009 .....	213
Tabela 15.2 - Pessoal ocupado, salários, custos e valor das obras e/ou serviços da construção das empresas com mais de 5 pessoas ocupadas, segundo os Estados da Região Nordeste e Brasil - 2009.....	214
Tabela 15.3 - Produção e variação de cimento portland, segundo os Estados .....	215
Tabela 15.4 - Consumo e variação de cimento portland, segundo os Estados da Região Nordeste e Brasil - 2002/2011.....	216
Tabla 16.1 - Telefonia fixa - Universalização, segundo os Estados da Região Nordeste Agosto de 2010 - .....	219
Tabela 16.2 - Telefonia móvel - Número de acessos do Serviço Móvel Pessoal (SMP), segundo os Estados da Região Nordeste e Brasil - 2011 .....	220
Tabela 16.3 - Telefonia móvel - Quantidade de acessos e planos de serviço, segundo os Estados da Região Nordeste e Brasil - 2011.....	221
Tabela 16.4 - Telefonia móvel - Participação das prestadoras nacionais, segundo os Estados da Região Nordeste - 2010.....	222
Tabela 16.5 - Telefonia móvel - Ranking de densidade por código nacional (AR), segundo os Estados da Região Nordeste - Dezembro de 2011 .....	223
Tabela 16.6 - Telefonia móvel - Estações Rádio Base (ERBS) do Serviço Móvel Pessoal (SMP), segundo os Estados da Região Nordeste - 2012 .....	224
Tabela 17.1 - Arrecadação dos impostos e contribuições federais, segundo os estados da região Nordeste - 2002/2011.....	229
Tabela 17.2 - Arrecadação do imposto sobre a renda total, segundo os estados da região Nordeste - 2002/2011.....	230
Tabela 17.3 - Arrecadação do IPI, segundo os estados da região Nordeste - 2002/2011.....	231
Tabela 17.4 - Arrecadação do ICMS, segundo os estados da região Nordeste - 2002/2011.....	232
Tabela 17.5 - Transferências constitucionais, segundo os estados da região Nordeste e Brasil 2002/2011 (Em R\$) .....	233
Tabela 17.6 - Proporção das transferências constitucionais, segundo os estados da região Nordeste e Brasil - 2002/2011.....	233
Tabela 17.7 - Transferências constitucionais, segundo os estados do Maranhão, Piauí e Ceará - 2002/2011 (Em R\$).....	233
Tabela 17.8 - Proporção das transferências constitucionais, segundo os estados do Maranhão, Piauí e Ceará - 2002/2011.....	234
Tabela 17.9 - Transferências constitucionais, segundo os estados do Rio Grande do Norte, Paraíba e Pernambuco - 2002/2011 (Em R\$) .....	234
Tabela 17.10 - Proporção das transferências constitucionais, segundo os estados do Rio Grande do Norte, Paraíba e Pernambuco - 2002/2008 .....	234
Tabela 17.11 - Transferências constitucionais, segundo os estados de Alagoas, Sergipe e Bahia - 2002/2011 (Em R\$).....	235
Tabela 17.12 - Proporção das transferências constitucionais, segundo os estados de Alagoas, Sergipe e Bahia - 2002/2011.....	235
Tabela 18.1.1 - Evolução da Balança Comercial do Brasil e da Região Nordeste em US\$ 1.000 FOB.....	239
Tabela 18.1.2 - Balança Comercial do Brasil, Nordeste e Estados da Região Nordeste 2010-2011 .....	240
Tabela 18.1.3 - Participação percentual das Exportações e Importações, segundo os Estados da Região Nordeste 2010-2011 .....	240
Tabela 18.2.1 - Exportações segundo os Principais Países de Destino Região Nordeste 2010 - 2011 .....	243
Tabela 18.2.2 - Importações segundo os Principais Países de Origem Região Nordeste 2010 - 2011 .....	244
Tabela 18.3.1 - Exportações segundo os Setores de Contas Nacionais Região Nordeste 2010 - 2011 .....	246
Tabela 18.3.2 - Importações segundo os Setores de Contas Nacionais Região Nordeste 2010 - 2011 .....	247
Tabela 18.4.1 - Exportações segundo os Principais Blocos Econômicos Região Nordeste 2010 - 2011 .....	248
Tabela 18.4.2 - Importações segundo os Principais Blocos Econômicos Região Nordeste 2010 - 2011 .....	248
Tabela 18.4.3 - Exportações segundo os Principais Blocos Econômicos Estado do Maranhão 2010 - 2011 .....	251
Tabela 18.4.4 - Importações segundo os Principais Blocos Econômicos Estado do Maranhão 2010 - 2011 .....	251
Tabela 18.4.5 - Exportações segundo os Principais Blocos Econômicos Estado do Piauí 2010 - 2011 .....	252
Tabela 18.4.6 - Importações segundo os Principais Blocos Econômicos Estado do Piauí 2010 - 2011 .....	252
Tabela 18.4.7 - Exportações segundo os Principais Blocos Econômicos Estado do Ceará 2010 - 2011 .....	253

Tabela 18.4.8 - Importações segundo os Principais Blocos Econômicos Estado do Ceará 2010 - 2011.....	253
Tabela 18.4.9 - Exportações segundo os Principais Blocos Econômicos Estado do Rio Grande do Norte 2010 - 2011.....	254
Tabela 18.4.10 - Importações segundo os Principais Blocos Econômicos Estado do Rio Grande do Norte 2010 - 2011 .....	254
Tabela 18.4.11 - Exportações segundo os Principais Blocos Econômicos Estado da Paraíba 2010 - 2011 .....	255
Tabela 18.4.12 - Importações segundo os Principais Blocos Econômicos Estado da Paraíba 2010 - 2011 .....	255
Tabela 18.4.13 - Exportações segundo os Principais Blocos Econômicos Estado de Pernambuco 2010 - 2011 ....	256
Tabela 18.4.14 - Importações segundo os Principais Blocos Econômicos Estado de Pernambuco 2010 - 2011 ...	256
Tabela 18.4.15 - Exportações segundo os Principais Blocos Econômicos Estado de Alagoas 2010 - 2011 .....	257
Tabela 18.4.16 - Importações segundo os Principais Blocos Econômicos Estado de Alagoas 2010 - 2011 .....	257
Tabela 18.4.17 - Exportações segundo os Principais Blocos Econômicos Estado de Sergipe 2010 - 2011 .....	258
Tabela 18.4.18 - Importações segundo os Principais Blocos Econômicos Estado de Sergipe 2010 - 2011 .....	258
Tabela 18.4.19 - Exportações segundo os Principais Blocos Econômicos Estado da Bahia 2010 - 2011 .....	259
Tabela 18.4.20 - Importações segundo os Principais Blocos Econômicos Estado da Bahia 2010 - 2011 .....	259
Tabela 18.5.1 - Exportações segundo os Principais Produtos Região Nordeste 2010 - 2011 .....	260
Tabela 18.5.2 - Importações segundo os Principais Produtos Região Nordeste 2010 - 2011 .....	261
Tabela 18.5.3 - Exportações segundo os Principais Produtos Estado do Maranhão 2010 - 2011 .....	263
Tabela 18.5.4 - Importações segundo os Principais Produtos Estado do Maranhão 2010 - 2011 .....	264
Tabela 18.5.5 - Exportações segundo os Principais Produtos Estado do Piauí 2010 - 2011 .....	265
Tabela 18.5.6 - Importações segundo os Principais Produtos Estado do Piauí 2010 - 2011 .....	266
Tabela 18.5.7 - Exportações segundo os Principais Produtos Estado do Ceará 2010 - 2011 .....	267
Tabela 18.5.8 - Importações segundo os Principais Produtos Estado do Ceará 2010 - 2011 .....	268
Tabela 18.5.9 - Exportações segundo os Principais Produtos Estado do Rio Grande do Norte 2010 - 2011 .....	269
Tabela 18.5.10 - Importações segundo os Principais Produtos Estado do Rio Grande do Norte 2010 - 2011 .....	270
Tabela 18.5.11 - Exportações segundo os Principais Produtos Estado da Paraíba 2010 - 2011 .....	271
Tabela 18.5.12 - Importações segundo os Principais Produtos Estado da Paraíba 2010 - 2011 .....	272
Tabela 18.5.13 - Exportações segundo os Principais Produtos Estado de Pernambuco 2010 - 2011 .....	273
Tabela 18.5.14 - Importações segundo os Principais Produtos Estado de Pernambuco 2010 - 2011 .....	274
Tabela 18.5.15 - Exportações segundo os Principais Produtos Estado de Alagoas 2010 - 2011 .....	275
Tabela 18.5.16 - Importações segundo os Principais Produtos Estado de Alagoas 2010 - 2011 .....	276
Tabela 18.5.17 - Exportações segundo os Principais Produtos Estado de Sergipe 2010 - 2011 .....	277
Tabela 18.5.18 - Importações segundo os Principais Produtos Estado de Sergipe 2010 - 2011 .....	278
Tabela 18.5.19 - Exportações segundo os Principais Produtos Estado da Bahia 2010 - 2011 .....	279
Tabela 18.5.20 - Importações segundo os Principais Produtos Estado da Bahia 2010 - 2011 .....	280

## Lista de Gráficos

Gráfico 01 - Densidade Demográfica dos Estados do Nordeste- 2010 .....	32
Gráfico 02 - Taxa Média Geométrica de Crescimento Anual da População dos Estados do Nordeste - 2000/2010..	34
Gráfico 03 -Taxa Bruta de Natalidade e Variação Percentual, segundo os Estados da Região Nordeste - 1999/2009 .....	49
Gráfico 04 - Taxa Bruta de Mortalidade e Variação Percentual, segundo os Estados da Região Nordeste e Brasil - 1999/2009 .....	50
Gráfico 05 - Taxa de Mortalidade Infantil e Variação Percentual, segundo os Estados da Região Nordeste e Brasil - 1999/2009 .....	51
Gráfico 06 - Taxa de Fecundidade Total e Variação Percentual, segundo os Estados da Região Nordeste e Brasil - 1999/2009 .....	52
Gráfico 07 - Esperança de vida ao nascer, segundo os Estados da Região Nordeste e Brasil - 1999/2009.....	53
Gráfico 08 - Proporção dos Domicílios Particulares Permanentes, por condição de Ocupação, segundo os Estados da Região Nordeste e Brasil -2000/2010 .....	69
Gráfico 09 - Proporção dos Domicílios Particulares Permanentes, por tipo de Abastecimento de Água, segundo os Estados da Região Nordeste -2010.....	74
Gráfico 10 - Proporção dos Domicílios Particulares Permanentes, por tipo de esgotamento sanitário, segundo os Estados da Região Nordeste - 2010 .....	79
Gráfico 11 - Proporção dos Domicílios Particulares Permanentes, por destinação do lixo, segundo os Estados da Região Nordeste - 2010 .....	84
Gráfico 12 - Variação do Número de Domicílios Particulares Permanentes, segundo os Estados da Região Nordeste e Brasil - 2000/2010 .....	90
Gráfico 13 - Número de Pesquisadores cadastrados no CNPq, por sexo e por Unidade da Federação da Região Nordeste- 2000-2010 .....	94
Gráfico 14 - Média de anos de estudo da População em Idade Ativa - PIA (10 anos ou mais de idade), segundo a Região Nordeste e Brasil - 2002-2009.....	97
Gráfico 15 - Número de Inscrições no Vestibular, segundo a Região Nordeste - 2005 - 2010.....	98
Gráfico 16 - Número de Matrículas no Ensino Superior, segundo a Região Nordeste - 2005 - 2010 .....	99
Gráfico 17 - Número de Concluintes no Ensino Superior, segundo a Região Nordeste - 2005-2010 .....	100
Gráfico 18 - Despesas com Cultura dos Estados(1) da Região Nordeste 2006 - 2010 .....	103
Gráfico 19 - Despesas com Cultura dos Municípios(1) da Região Nordeste 2006-2010 .....	105
Gráfico 20 - Estoque de empregos formais por tipo de vínculo, segundo os Estados da Região Nordeste e Brasil - 2008-2009 .....	121
Gráfico 21 - Estoque de empregos formais por tipo de vínculo, segundo os Estados da Região Nordeste e Brasil - 2009-2010.....	122
Gráfico 22 - Estoque de empregos formais por setor de atividade econômica, segundo os Estados da Região Nordeste - 2009.....	125
Gráfico 23 - Estoque de empregos formais por setor de atividade econômica, segundo os Estados da Região Nordeste - 2010.....	125
Gráfico 24 - Estoque total de empregos formais, em 31/12, segundo os Estados da Região Nordeste - 2009-2010 .	126
Gráfico 25 - Quantidade de estabelecimentos com e sem vínculos empregatícios, segundo os Estados da Região Nordeste -2009.....	127
Gráfico 26 - Quantidade de estabelecimentos com e sem vínculos empregatícios, segundo os Estados da Região Nordeste - 2010.....	128
Gráfico 27 - Remuneração média em dezembro, em reais, a preços de dezembro de 2009, segundo os Estados da Região Nordeste - 2008 - 2009 .....	129
Gráfico 28 - Remuneração média em dezembro, em reais, a preços de dezembro de 2010, segundo os Estados da Região Nordeste - 2009-2010 .....	130
Gráfico 29 - Participação % do PIB estadual no PIB da Região Nordeste - 2009.....	133
Gráfico 30 - Participação (%) dos setores econômicos, no Produto Interno Bruto a preços básicos, segundo os Estados da Região Nordeste - 2009 (1).....	135
Gráfico 31 - Participação % do PIB “pc” estadual no PIB da Região Nordeste - 2009 .....	136
Gráfico 32 - Quantidade Produzida das Principais Lavouras Temporárias Região Nordeste - 2002 / 2010 .....	145
Gráfico 33 - Quantidade Produzida das Principais Lavouras Permanentes Região Nordeste - 2002 / 2010.....	145

Gráfico 34 - Efetivos dos Principais Rebanhos da Região Nordeste 2002/ 2010 .....	164
Gráfico 35 - Participação(%) das unidades locais das empresas industriais, segundo os Estados do Nordeste - 2009 .....	171
Gráfico 36 - Pessoal ocupado em 31.12 das unidades locais, das empresas industriais, segundo os Estados do Nordeste - 2003-2009 .....	172
Gráfico 37 - Participação(%) do valor bruto da produção das unidades locais das empresas industriais, segundo os Estados da Região Nordeste - 2009 .....	173
Gráfico 38 - Participação(%) do valor da transformação industrial das unidades locais, segundo os Estados da Região Nordeste - 2009 .....	174
Gráfico 39 - Participação(%) dos salários, retiradas e outras remunerações nas unidades locais das empresas industriais, segundo os Estados da Região Nordeste - 2009 .....	175
Gráfico 40 - Proporção da receita líquida de vendas, nas unidades locais das empresas industriais, segundo os Estados da Região Nordeste - 2009 .....	176
Gráfico 41- Movimento de carga aérea em voo doméstico, segundo os Estados da Região Nordeste - 2003/2011 ..	187
Gráfico 42 - Movimento de passageiros em voo doméstico, segundo os Estados da Região Nordeste - 2003/2011 ..	190
Gráfico 43 - Participação(%) da extensão das principais linhas e ramais da rede ferroviária concedida, segundo os Estados da Região Nordeste e Brasil - 2008 .....	191
Gráfico 44 - Participação(%) dos passageiros km transportados, segundo os estados do Nordeste - 2011 .....	193
Gráfico 45 - Mercadorias Embarcadas em Longo Curso e Cabotagem, segundo os Estados da Região Nordeste - 2000/2010 .....	194
Gráfico 46 - Mercadorias Desembarcadas em Longo Curso e Cabotagem, segundo os Estados da Região Nordeste - 2000/2010 .....	195
Gráfico 47 - Frota de veículos, segundo a classe, os estados da Região Nordeste - 2011 .....	196
Gráfico 48 - Consumo industrial de energia elétrica, segundo os Estados da Região Nordeste - 2010-2011 .....	199
Gráfico 49 - Consumo comercial de energia elétrica, segundo os Estados da Região Nordeste - 2010-2011 .....	200
Gráfico 50 - Consumo residencial de energia elétrica, segundo os Estados da Região Nordeste - 2010-2011 .....	201
Gráfico 51 - Consumo total de energia elétrica, segundo os Estados da Região Nordeste - 2010-2011 .....	203
Gráfico 52 - Produção nacional de gás natural por localização (terra e mar) dos Estados da Região Nordeste - 2004-2011 .....	205
Gráfico 53 - Produção nacional de LGN, dos Estados da Região Nordeste - 2004-2011 .....	206
Gráfico 54 - Produção nacional de biodiesel, dos Estados da Região Nordeste - 2005-2011 .....	207
Gráfico 55 - Produção nacional de petróleo por localização (terra e mar), dos estados da Região Nordeste - 2004-2011 .....	208
Gráfico 56 - Produção e variação de cimento portland, segundo os Estados da Região Nordeste - 2002/2011 .....	215
Gráfico 57 - Consumo e variação de cimento portland, segundo os Estados da Região Nordeste - 2002/2011 .....	216
Gráfico 58 - Telefonia móvel - Número de acessos do Serviço Móvel Pessoal (SMP), segundo os Estados da Região Nordeste - 2011(1) .....	220
Gráfico 59 - Telefonia móvel - Quantidade de acessos e planos de serviço, segundo os Estados da Região Nordeste - 2011 .....	221
Gráfico 60 - Arrecadação dos impostos e contribuições federais, segundo os estados da Região Nordeste - 2002/2011 .....	229
Gráfico 61 - Arrecadação do imposto sobre a renda total, segundo os estados da Região Nordeste - 2002/2011 .....	230
Gráfico 62 - Arrecadação do IPI, segundo os estados da Região Nordeste - 2002/2011 .....	231
Gráfico 63 - Arrecadação do ICMS, segundo os estados da Região Nordeste - 2002/2011 .....	232
Gráfico 64 - Evolução da Balança Comercial da Região Nordeste - 1998 - 2011 .....	239
Gráfico 65 - Exportações segundo os Principais Países de Destino Região Nordeste 2010 - 2011 .....	245
Gráfico 66 - Importações segundo os Principais Países de Origem Região Nordeste 2010 - 2011 .....	245
Gráfico 67 - Exportações segundo os Principais Blocos Econômicos Região Nordeste - 2011 .....	249
Gráfico 68 - Exportações segundo os Principais Blocos Econômicos Região Nordeste - 2010 .....	249
Gráfico 69 - Importações segundo os Principais Blocos Econômicos Região Nordeste - 2011 .....	250
Gráfico 70 - Importações segundo os Principais Blocos Econômicos Região Nordeste - 2010 .....	250
Gráfico 71 - Exportações segundo os Principais Produtos Região Nordeste 2010 - 2011 .....	262
Gráfico 72 - Importações segundo os Principais Produtos Região Nordeste 2010 - 2011 .....	262

## Lista de Mapas

Mapa 01 - Bacias Hidrográficas da Área de Atuação da Sudene.....	24
Mapa 02 - Cobertura Vegetal da Área de Atuação da Sudene .....	25
Mapa 03 - Relevo da Área de Atuação da Sudene.....	26
Mapa 04 - Biomas da Área de Atuação da Sudene .....	27
Mapa 05 - Densidade Demográfica da Área de Atuação da Sudene.....	31
Mapa 06 - Região Nordeste e Semiárido .....	44
Mapa 07 - Índice de Desenvolvimento Humano (IDHM) por Município da Área de Atuação da Sudene - 2000.....	48
Mapa 08 - Taxa de Alfabetização da Área de Atuação da Sudene - 2010 .....	61
Mapa 09 - Produto Interno Bruto Total da Região Nordeste - 2009.....	134
Mapa 10 - Produto Interno Bruto per capita da Região Nordeste - 2009 .....	137
Mapa 11 - Produção de Cana-de-açúcar da Região Nordeste - 2010 .....	141
Mapa 12 - Produção de Soja da Região Nordeste - 2010 .....	142
Mapa 13 - Comércio Exterior Exportações 2011.....	241
Mapa 14 - Comércio Exterior Importações 2011.....	242

# APRESENTAÇÃO

A SUDENE, em sua retomada do processo de desenvolvimento regional, apresenta a publicação Estatística do Nordeste 2 – Nordeste em Números 2011, que reúne informações geográficas, sociais, ambientais e econômicas sobre a Região Nordeste e seus Estados, apresentando, quando possível, informações agregadas para a área de atuação da SUDENE.

A Série Estatística tem por finalidade subsidiar o planejamento do desenvolvimento regional, por meio da divulgação de informações agregadas, tornando acessíveis os conhecimentos necessários aos tomadores de decisão.

As informações constantes dessa publicação são decorrentes das parcerias firmadas com instituições públicas e privadas, oficialmente responsáveis pelas pesquisas. Procurou-se dar continuidade às estatísticas divulgadas no documento anterior, mantendo, dentro do possível, a mesma estrutura daquele trabalho. Contudo, ocorreram algumas modificações, tendo em vista a impossibilidade de atualização de alguns indicadores e a necessidade de incluir outros que pudessem ampliar a contribuição para os estudos sobre a região.

A SUDENE sempre foi conhecida pelo conjunto do capital humano presente na instituição e, mais do que nunca, entende que o ato de pensar e planejar o Nordeste pressupõe, necessariamente, a estruturação e análise de informações sobre nossa realidade.

Eis, pois a “raison d’être” do Nordeste em Números.

Luiz Gonzaga Paes Landim



# 1. Caracterização Geofísica

*Buscando caracterizar a Região Nordeste do Brasil, o tema Caracterização Geofísica apresenta indicadores sobre os recursos hídricos, a vegetação, o relevo e os biomas presentes no Nordeste, destacando-se também informações sobre o semiárido. Os dados são apresentados em forma de tabelas e mapas, tendo como principais fontes o DNOCS - Recursos Hídricos e o ZEE- Zoneamento Ecológico Econômico.*

*Em Recursos Hídricos o foco recai no potencial hídrico da Região e são apresentadas informações sobre as bacias hidrográficas, os principais açudes e a capacidade de armazenamento de água no Nordeste.*

*Os dados de relevo, cobertura vegetal e biomas são apresentados através de mapas que mostram os tipos existentes no Nordeste e na área de abrangência da SUDENE.*



**Tabela 1.1 - Bacias Hidrográficas do Nordeste**

Unidades Hidrográficas	Estados	Área(KM²)	Potencialidades
			TOTAL(1) HM³/ANO
Tocantins-Maranhense	MA	32.900	5.950
Gurupi(2)	MA	50.600	17.800
Mearim-Grajaú	MA	97.000	17.570
Itapecuru	MA	54.000	9.300
Munim-Barreirinhas	MA	27.700	8.810
Parnaíba	MA-PI	330.000	40.120
Acaraú-Coreaú	CE	30.500	5.270
Curu	CE	11.500	2.360
Fortaleza	CE	14.700	2.270
Jagraribe	CE	71.950	4.150
Apodi-Mossoró	RN	15.900	820
Pirinhas	PB-RN	44.100	2720
Leste Pontiguar	RN	24.440	1680
Oriental da Paraíba	PB	23.760	2190
Oriental de Pernambuco	PE	25.300	4.330
Bacias Alagoanas	AL	17.100	3.080
São Francisco(2)	MG, BA, PE, AL, SE	487.000	41.080
Vaza Barris	BA-SE	22.300	1.200
Itapecuru-Real	SE-BA	46.100	2.080
Paragaru-Real	BA	81.560	8.420
Contas-Jequié	BA	62.240	5.560
Pardo-Cachoeira	BA	42.000	7.160
Jequitinhonha	MG-BA	23.200	6.250
Extremo Sul da Bahia	BA	27.300	6.980
<b>Total</b>		<b>1.663.150</b>	<b>207.150</b>

Fontes: SUDENE/DPLAN; Plano de Aproveitamento dos Recursos Hídricos do Nordeste do Brasil - 1980.

(1) Escoamento Superficial + Escoamento Subterrâneo. (2) Área da Bacia inserida no Nordeste.

**Tabela 1.2 - Principais Açudes da Região Nordeste**

Denominação	Capacidade(1.000 M³)	Estados	Bacia Hidrográfica
Barragem Flores	1.014.000	MA	Grajaú-Mearim
Açude Pedra Redonda	216.000	PI	Canidé
Açude Algodões II	247.000	PI	Longá
Açude Jenipapo	248.000	PI	Canidé
Açude Salinas	387.407	PI	Canidé
Açude Castanhão	6.700.000	CE	Medio Jaguaribe
Açude Orós	1.940.000	CE	Alto Jaguaribe
Açude Banabuiú	1.601.000	CE	Banabuiú
Açude Araras	891.000	CE	Acaraú
Açude Pedras Brancas	434.057	CE	Banabuiú
Açude Pentecoste	395.658	CE	Curu
Açude General Sampaio	322.200	CE	Curu
Açude Trussu	301.318	CE	Alto Jaguaribe
Açude Serrote	254.000	CE	Acaraú
Barragem Armando Ribeiro Golçalves	2.400.000	RN	Piranhas-Açu
Sistema Curema-Mãe d'Água	1.358.700	PB	Piancó
Açude Boqueirão de Cabaceiras	411.686	PB	Médio Paraíba
Açude Eng. Ávidos	255.000	PB	Alto Jaguaribe
Açude Eng. Francisco Sabóia	504.000	PE	Moxotó
Açude Entremontes	339.334	PE	Brígida
Açude Jucazinho	327.000	PE	Capibaribe
Açude Serrinha	311.000	PE	Pajeú
Açude Anagé	255.630	BA	Contas
Açude Cocorobó	245.376	BA	Vaza Barris

Fontes: DNOCS - Recursos Hídricos; SUDENE/DPLAN.

**Tabela 1.3 - Capacidade de Armazenamento de Água da Região Nordeste, por Estado**

Estados	Capacidade(1.000 M³)	Capacidade (%)
Maranhão	1.014.000	3,9
Piauí	1.660.743	6,4
Ceará	14.824.391	57,5
Rio Grande do Norte	3.177.727	12,3
Paraíba	2.283.317	8,8
Pernambuco	1.931.614	7,5
Alagoas	0	0,0
Sergipe	19.511	0,1
Bahia	891.465	3,5
<b>Nordeste</b>	<b>25.802.768</b>	<b>100,0</b>

Fontes: DNOCS - Recursos Hídricos; SUDENE/DPLAN.

**Tabela 1.4 - Caracterização dos municípios integrantes dos Núcleos de Desertificação inseridos no Semiárido Nordeste**

Núcleos	Municípios	Área(KM²)	População/2000	HAB./KM²	IDHM/2000
Gilbués/PI	Gilbués	3.495,0	10.229	2,9	0,651
	Monte Alegre do Piauí	2.417,9	10.230	4,2	0,585
Irauçuba/CE	Irauçuba	1.461,2	19.560	13,4	0,618
	Sobral	2.123,0	155.276	73,1	0,699
	Forquilha	517,0	17.488	33,8	0,643
Seridó/RN	Acari	608,6	11.189	18,4	0,698
	Carnaúba dos Dantas	245,6	6.572	26,8	0,742
	Cruzeta	295,8	8.138	27,5	0,713
	Currais Novos	864,3	40.791	47,2	0,724
	Equador	265,0	5.664	21,4	0,665
	Parelhas	513,1	19.319	37,7	0,704
Cabrobó/PE	Belém de São Francisco	1.830,8	20.208	11,0	0,669
	Cabrobó	1.658,1	26.741	16,1	0,677
	Carnaubeira da Penha	1.010,2	10.404	10,3	0,537
	Floresta	3.644,0	24.729	6,8	0,698
	Itacuruba	430,0	3.669	8,5	0,684

Fontes: DNOCS - Recursos Hídricos; SUDENE/DPLAN.

Mapa 01 - Bacias Hidrográficas da Área de Atuação da Sudene

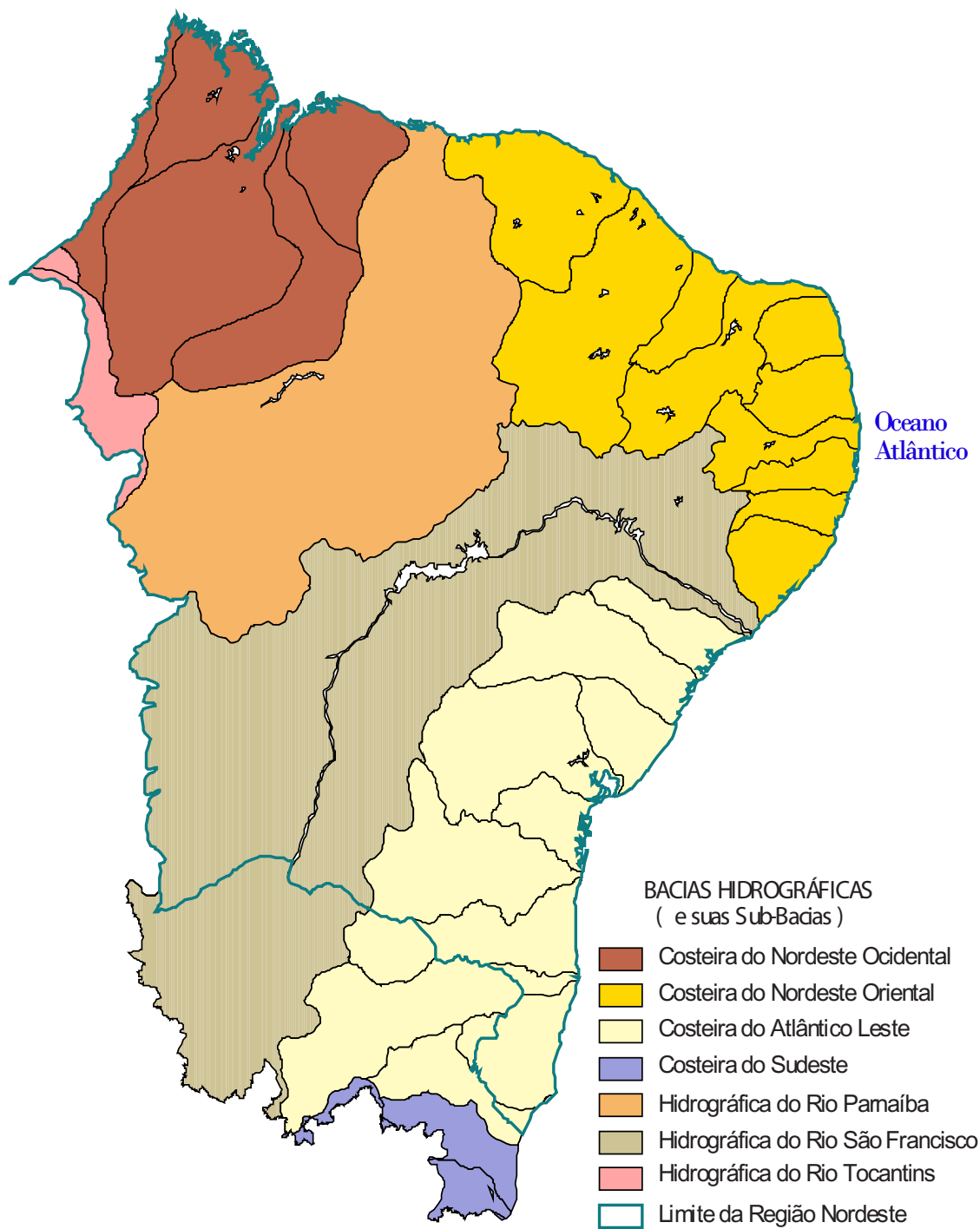

Fonte: ZEE – Zoneamento Ecológico Econômico ;SUDENE/DPLAN.

Mapa 02 - Cobertura Vegetal da Área de Atuação da Sudene

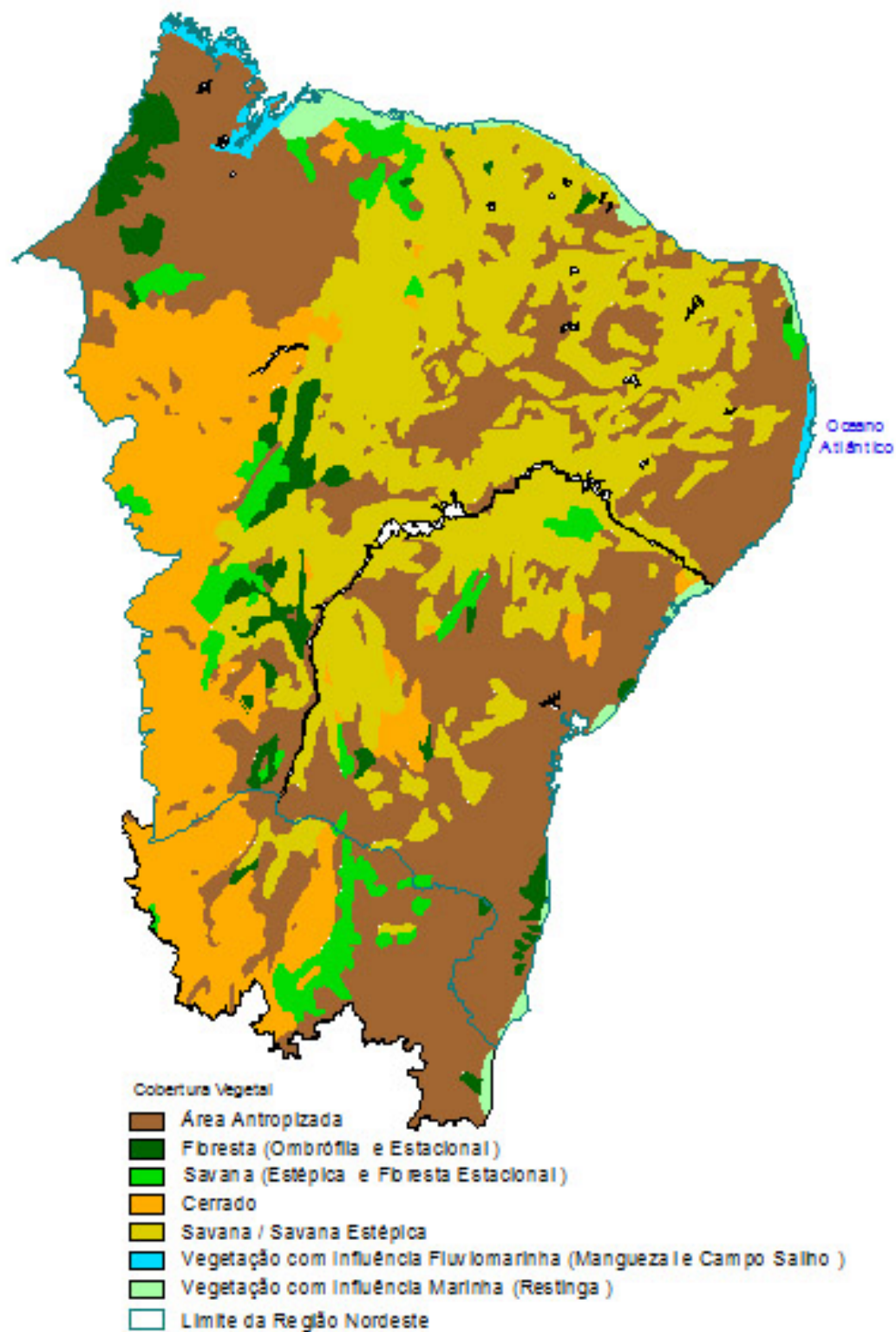

Fonte: ZEE – Zoneamento Ecológico Econômico ;SUDENE/DPLAN.

**Mapa 03 - Relevo da Área de Atuação da Sudene**

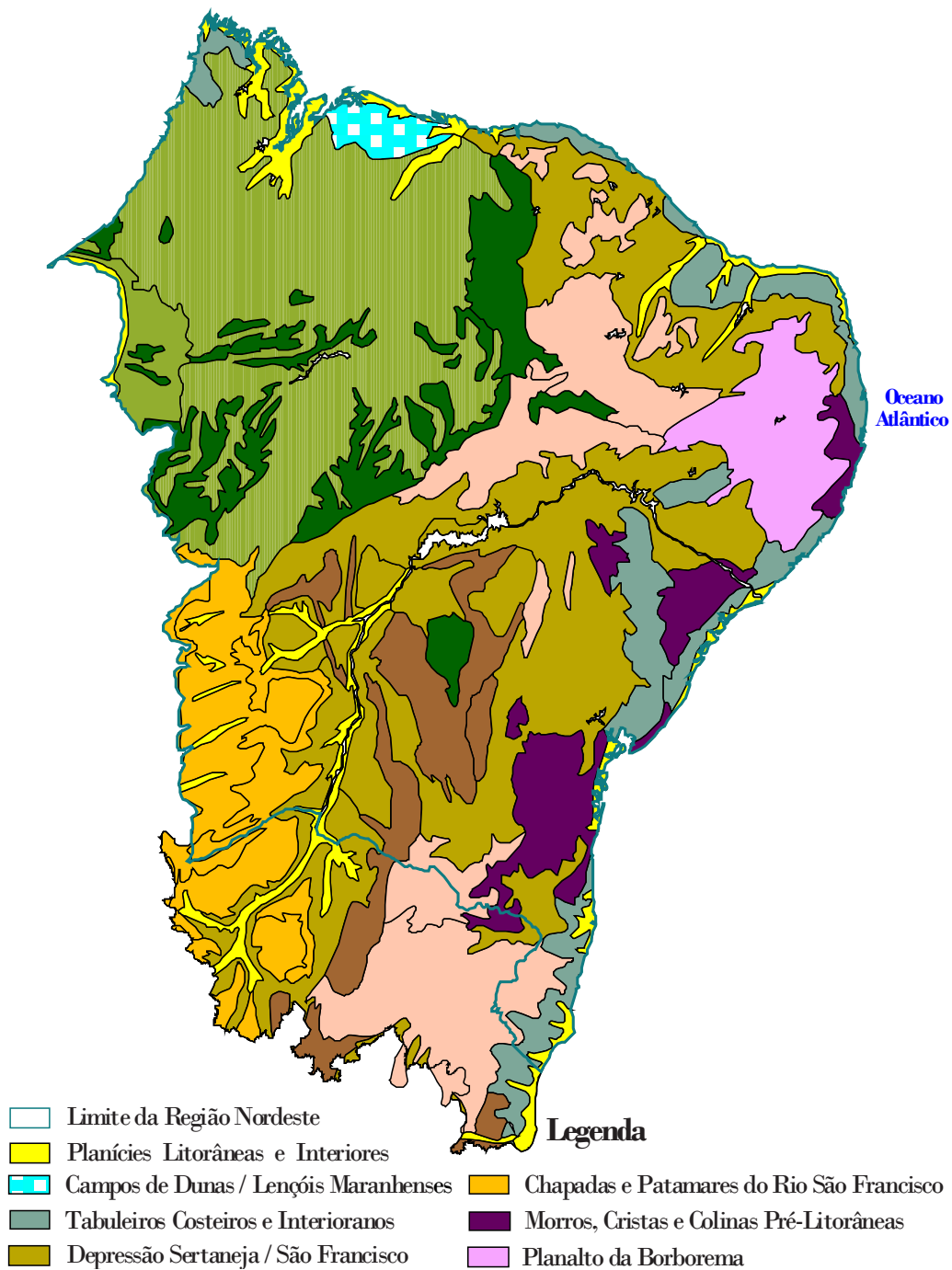

Fonte: ZEE – Zoneamento Ecológico Econômico ;SUDENE/DPLAN.

Mapa 04 - Biomas da Área de Atuação da Sudene

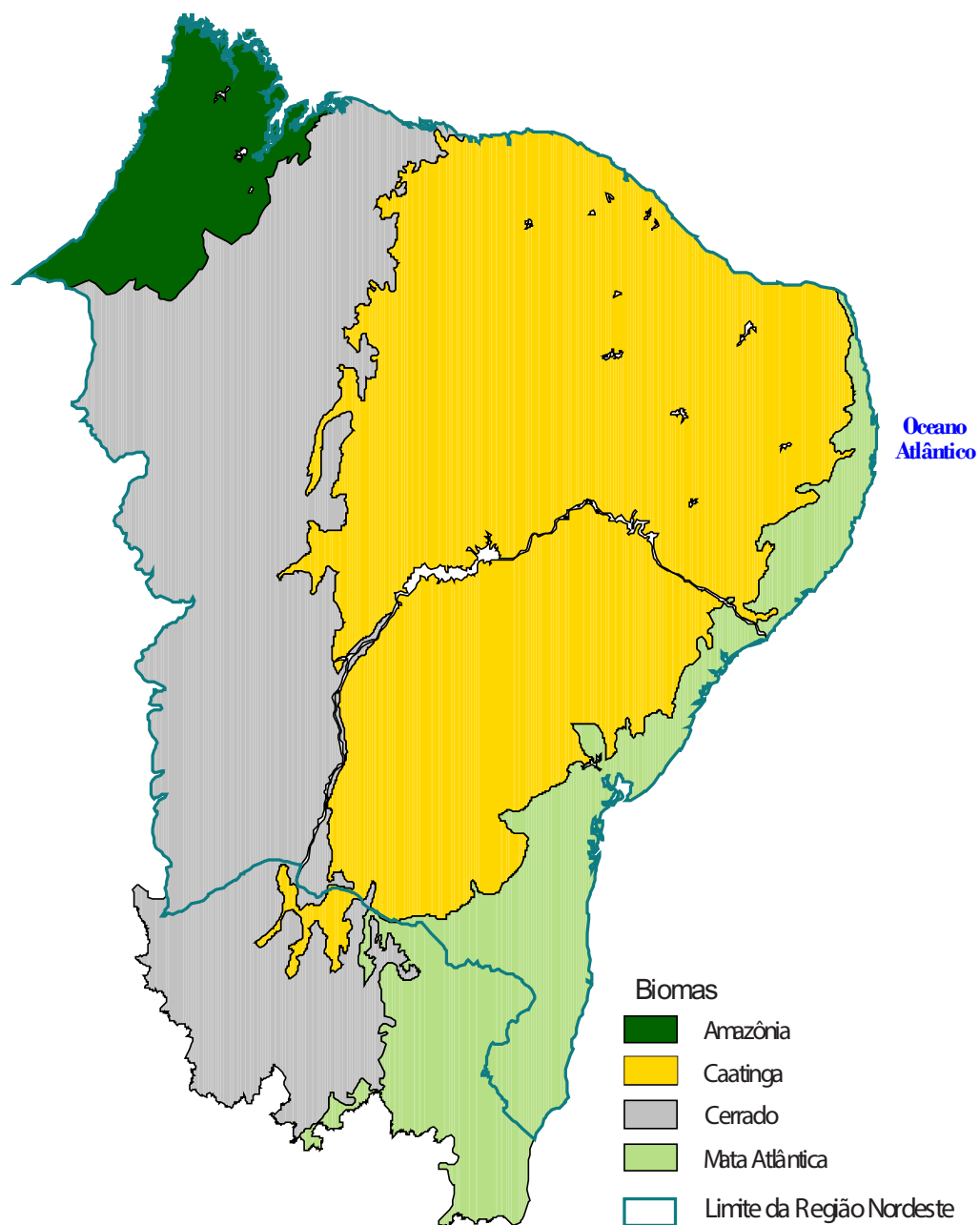

Fonte: ZEE – Zoneamento Ecológico Econômico ;SUDENE/DPLAN.



## 2.Características Demográficas

*Os dados relativos às Características Demográficas têm como principal fonte o Censo Demográfico 2010 e contemplam, dentre outras características, a população residente, área e densidade demográfica, população urbana e rural, taxa de urbanização e distribuição por sexo e idade da população nordestina.*

*Com o intuito de apresentar as características gerais da população do Nordeste foram agregadas informações dos Estados, das Regiões Metropolitanas e Capitais, além de áreas de interesses específicos como a Área de Atuação da Sudene, o Semiárido e o Polígono das Secas.*

*Os dados foram apresentados na forma de tabelas, mapas e gráficos de acordo com a melhor disponibilidade das informações.*

*Ressalta-se que, segundo o Censo Demográfico 2010, o Nordeste apresenta uma População Residente Absoluta de 53.081.950 habitantes e uma densidade demográfica de 34,1 habitante por quilômetro quadrado. Entre os anos de 2000 e 2010, a População Residente do Nordeste apresentou uma Taxa Média Geométrica de Crescimento Anual de 1,5, com destaque para o estado do Maranhão que teve uma taxa de 2,2. Quanto a Taxa de Urbanização da População Residente, a Região aparece com uma taxa de 73,1.*



Mapa 05 - Densidade Demográfica da Área de Atuação da Sudene

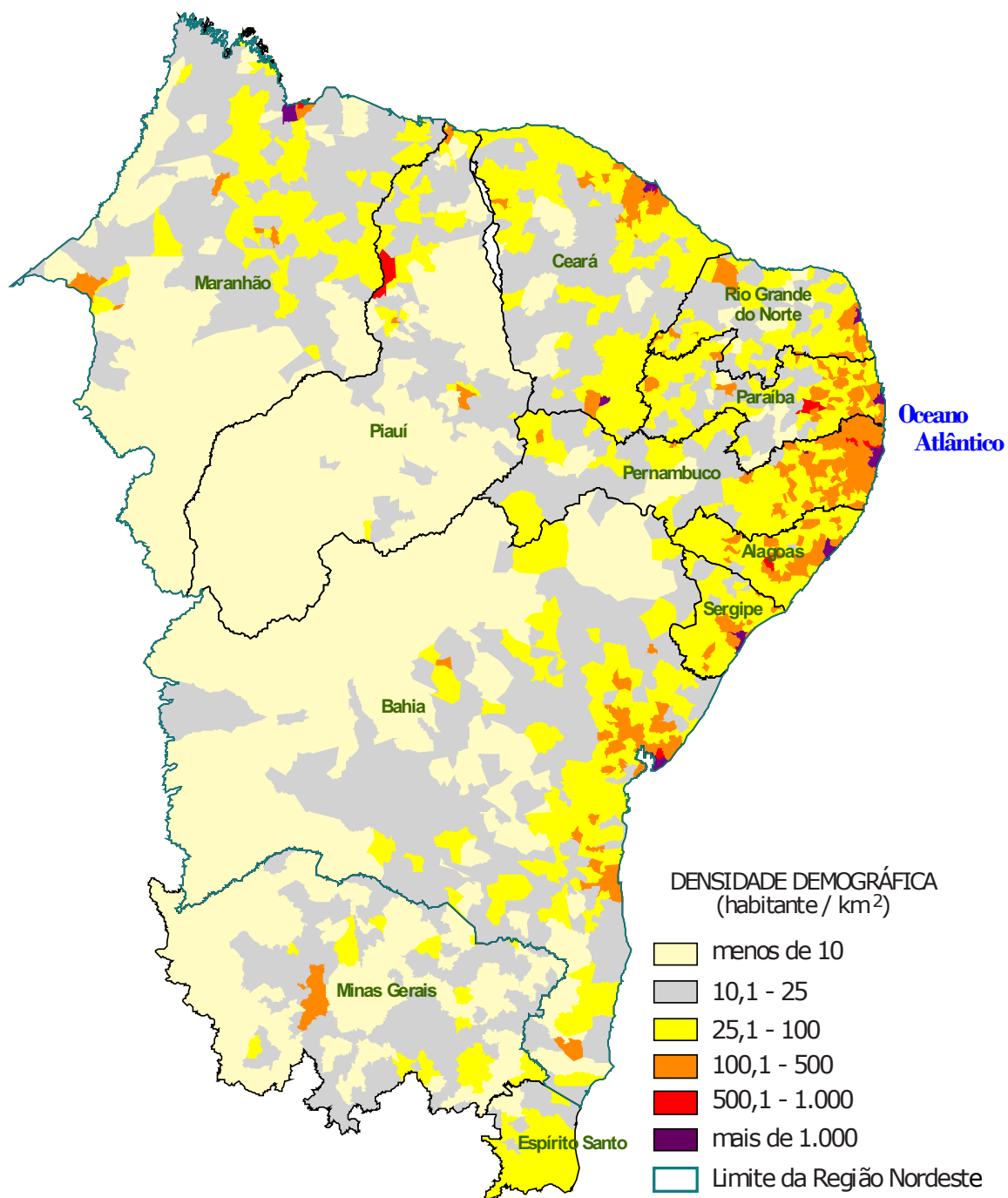

Fonte: IBGE (2010) ;SUDENE/DPLAN.

## 2.1.Estados

**Tabela 2.1.1 - População Residente, Área e Densidade Demográfica, dos Estados do Nordeste, Região Nordeste, Área de Atuação da SUDENE e Brasil - 2010**

Estados e Áreas Específicas	População Residente				Área Total (km²)	Densidade Demográfica (hab/km²)
	Absoluta (hab)	Relativa %				
		Nordeste	SUDENE	Brasil		
Maranhão	6.574.789	12,39	11,60	3,45	331.935,5	19,8
Piauí	3.118.360	5,87	5,50	1,63	251.576,6	12,4
Ceará	8.452.381	15,92	14,91	4,43	148.920,5	56,8
Rio Grande do Norte	3.168.027	5,97	5,59	1,66	52.810,7	60,0
Paraíba	3.766.528	7,10	6,64	1,97	56.469,5	66,7
Pernambuco	8.796.448	16,57	15,52	4,61	98.146,3	89,6
Alagoas	3.120.494	5,88	5,50	1,64	27.779,3	112,3
Sergipe	2.068.017	3,90	3,65	1,08	21.918,4	94,4
Bahia	14.016.906	26,41	24,73	7,35	564.830,9	24,8
Nordeste	53.081.950	100,00	93,64	27,83	1.554.387,7	34,1
Minas Gerais(1)	2.771.431	-	4,89	1,45	211.010,3	13,1
Espírito Santo(1)	836.071	-	1,47	0,44	24.369,6	34,3
Área da SUDENE	56.689.452	-	100,00	29,72	1.789.767,6	31,7
Brasil	190.755.799	-	-	100,00	8.502.728,3	22,4

Fontes: IBGE - Sinopse do Censo Demográfico 2010; SUDENE/DPLAN.

(1) Estados inseridos, parcialmente, na área de atuação da SUDENE.

**Gráfico 01 - Densidade Demográfica dos Estados do Nordeste- 2010**

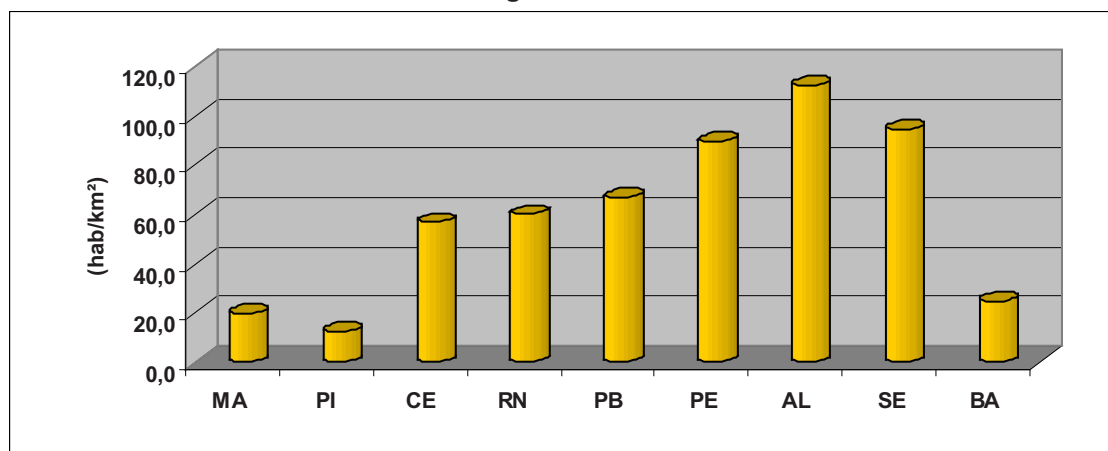

Fontes: IBGE - Sinopse do Censo Demográfico 2010; SUDENE/DPLAN.

(1) Estados inseridos, parcialmente, na área de atuação da SUDENE.

**Tabela 2.1.2 - População Residente Total, Urbana, Rural e Taxa de Urbanização, segundo os Estados da Região Nordeste, Área de Atuação da SUDENE e Brasil - 2010**

Estados	População Residente			Taxa de Urbanização
	Total	Urbana	Rural	
Maranhão	6.574.789	4.147.149	2.427.640	63,1
Piauí	3.118.360	2.050.959	1.067.401	65,8
Ceará	8.452.381	6.346.557	2.105.824	75,1
Rio Grande do Norte	3.168.027	2.464.991	703.036	77,8
Paraíba	3.766.528	2.838.678	927.850	75,4
Pernambuco	8.796.448	7.052.210	1.744.238	80,2
Alagoas	3.120.494	2.297.860	822.634	73,6
Sergipe	2.068.017	1.520.366	547.651	73,5
Bahia	14.016.906	10.102.476	3.914.430	72,1
<b>Nordeste</b>	<b>53.081.950</b>	<b>38.821.246</b>	<b>14.260.704</b>	<b>73,1</b>
Minas Gerais	2.771.431	1.859.566	911.865	67,1
Espírito Santo	836.071	612.389	223.682	73,2
<b>Área da SUDENE</b>	<b>56.689.452</b>	<b>41.293.201</b>	<b>15.396.251</b>	<b>72,8</b>
<b>Brasil</b>	<b>190.755.799</b>	<b>160.925.792</b>	<b>29.830.007</b>	<b>84,4</b>

Fontes: IBGE - Sinopse do Censo Demográfico 2010; SUDENE/DPLAN.

**Tabela 2.1.3 - População Residente e Taxa Média Geométrica de Crescimento Anual dos Estados da Região Nordeste 2000/2010**

Estados	População Residente		Taxa Média de Crescimento Anual <sup>1</sup>
	2000	2010	
Maranhão	5.651.475	6.574.789	1,16
Piauí	2.843.278	3.118.360	1,10
Ceará	7.430.661	8.452.381	1,14
Rio Grande do Norte	2.776.782	3.168.027	1,14
Paraíba	3.443.825	3.766.528	1,10
Pernambuco	7.918.344	8.796.448	1,11
Alagoas	2.822.621	3.120.494	1,11
Sergipe	1.784.475	2.068.017	1,16
Bahia	13.070.250	14.016.906	1,08
<b>Nordeste</b>	<b>47.741.711</b>	<b>53.081.950</b>	<b>1,11</b>

Fontes: IBGE - Censo Demográfico 2000 e Sinopse do Censo Demográfico 2010; SUDENE/DPLAN.

**Gráfico 02 - Taxa Média Geométrica de Crescimento Anual da População dos Estados da Região Nordeste 2000/2010**

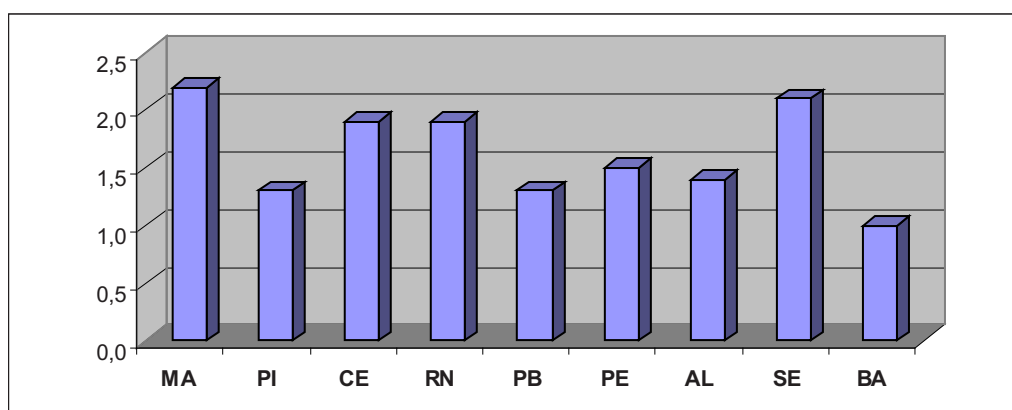

Fontes: IBGE - Censo Demográfico 2000 e Sinopse do Censo Demográfico 2010; SUDENE/DPLAN.

**Tabela 2.1.4 - Indicadores Demográficos da Região Nordeste e Brasil – 2010**

Especificação	Nordeste	Brasil
Dist. % da pop. p/ sexo	100,00	100,00
Homens	48,81	48,97
Mulheres	51,19	51,03
Razão de sexo (H/M) (%)	95,35	95,96
Dist. % por faixa de idade	100,00	100,00
menos de 10 anos	16,69	15,08
de 10 a 19 anos	19,56	17,91
de 20 a 59 anos	53,47	56,22
de 60 anos e mais	10,28	10,79
Razão de dependência total	50,94	45,90
Pop. Urbana	47,75	44,09
Pop. Rural	60,37	56,51

Fontes: IBGE – Censo Demográfico 2010; SUDENE/DPLAN.

**Tabela 2.1.5 - Indicadores Demográficos dos Estados do Maranhão, Piauí e Ceará - 2010**

Especificação	Maranhão	Piauí	Ceará
Dist. % da pop. p/sexo	100	100	100
Homens	49,61	49,01	48,74
Mulheres	50,39	50,99	51,26
Razão de sexo (H/M) (%)	98,45	96,12	95,08
Dist. % por faixa de idade	100	100	100
menos de 10 anos	19,91	16,68	15,87
de 10 a 19 anos	21,4	19,62	20,04
de 20 a 59 anos	50,04	53,06	53,33
de 60 anos e mais	8,65	10,64	10,76
Razão de dependência total	58,64	51,7	50,33
Pop. Urbana	53,73	48,14	47,58
Pop. Rural	67,8	59,04	59,27

Fontes: IBGE – Censo Demográfico 2010; SUDENE/DPLAN.

**Tabela 2.1.6 - Indicadores Demográficos dos Estados do Rio Grande do Norte, Paraíba e Pernambuco - 2010**

Especificação	Rio Grande do Norte	Paraíba	Pernambuco
Dist. % da pop. p/sexo	100	100	100
Homens	48,89	48,44	48,1
Mulheres	51,11	51,56	51,9
Razão de sexo (H/M) (%)	95,66	93,95	92,68
Dist. % por faixa de idade	100	100	100
menos de 10 anos	15,54	16,04	16,16
de 10 a 19 anos	18,66	18,63	18,75
de 20 a 59 anos	54,98	53,35	54,43
de 60 anos e mais	10,82	11,98	10,66
Razão de dependência total	47,85	51,14	49,34
Pop. Urbana	45,62	49,10	46,92
Pop. Rural	56,22	57,76	59,99

Fontes: IBGE – Censo Demográfico 2010; SUDENE/DPLAN.

**Tabela 2.1.7 - Indicadores Demográficos dos Estados de Alagoas, Sergipe e Bahia - 2010**

Especificação	Alagoas	Sergipe	Bahia
Dist. % da pop. p/sexo	100	100	100
Homens	48,45	48,6	49,07
Mulheres	51,55	51,4	50,93
Razão de sexo (H/M) (%)	93,99	94,55	96,35
Dist. % por faixa de idade	100	100	100
menos de 10 anos	18,34	16,83	16,06
de 10 a 19 anos	20,87	19,84	19,03
de 20 a 59 anos	51,92	54,34	54,56
de 60 anos e mais	8,87	8,99	10,35
Razão de dependência total	54,30	49,34	48,92
Pop. Urbana	51,12	45,99	45,71
Pop. Rural	63,92	59,49	57,91

Fontes: IBGE – Censo Demográfico 2010; SUDENE/DPLAN.

## 2.2. Regiões Metropolitanas e Capitais

**Tabela 2.2.1 - Área, População Residente e Densidade Demográfica dos Municípios das Regiões Metropolitanas de São Luís e Fortaleza - 2010**

Regiões Metropolitanas e Municípios	Área Terrestre (Km²)	População Residente (hab.)	Densidade Demográfica (hab./Km²)
<b>Grande São Luís</b>	<b>1412,4</b>	<b>1.309.330</b>	<b>927,0</b>
Paço do Lumiar	124,8	105.121	842,3
Raposa	64,4	26.327	408,8
São José de Ribamar	388,4	163.045	419,8
São Luís	834,8	1.014.837	1.215,7
<b>Fortaleza</b>	<b>4884,4</b>	<b>3.530.942</b>	<b>722,9</b>
Aquiraz	482,6	72.628	150,5
Caucaia	1223,8	325.441	265,9
Chorozinho	278,4	18.915	67,9
Eusébio	79,0	46.033	582,7
Fortaleza	314,9	2.452.185	7.787,2
Guaiúba	254,0	24.091	94,8
Horizonte	160,0	55.187	345,0
Itaitinga	151,4	35.817	236,6
Maracanaú	111,3	209.057	1.878,3
Maranguape	590,9	113.561	192,2
Pacajus	254,5	61.838	243,0
Pacatuba	145,1	72.299	498,3
São Gonçalo do Amarante	838,5	43.890	52,3

Fontes: IBGE - Sinopse do Censo Demográfico 2010; SUDENE/DPLAN.

**Tabela 2.2.2 - Área, População Residente e Densidade Demográfica dos Municípios das Regiões Metropolitanas de Natal e Recife - 2010**

Regiões Metropolitanas e Municípios	Área Terrestre (Km²)	População Residente (hab.)	Densidade Demográfica (hab./Km²)
<b>Natal</b>	<b>1914,7</b>	<b>1.256.040</b>	<b>656,0</b>
Ceará-Mirim	724,4	68.141	94,1
Extremoz	139,6	24.569	176,0
Macaíba	510,8	69.467	136,0
Natal	167,2	803.739	4.807,1
Parnamirim	123,6	202.456	1.638,0
São Gonçalo do Amarante	249,1	87.668	351,9
<b>Recife</b>	<b>2774,0</b>	<b>3.690.547</b>	<b>1.330,4</b>
Abreu e Lima	130,3	94.429	724,7
Araçoiaba	92,3	18.156	196,7
Cabo de Santo Agostinho	446,6	185.025	414,3
Camaragibe	51,2	144.466	2.821,6
Igarassu	305,6	102.021	333,9
Ipojuca	532,6	80.637	151,4
Ilha de Itamaracá	66,7	21.884	328,1
Itapissuma	74,2	23.769	320,1
Jaboatão dos Guararapes	258,6	644.620	2.492,7
Moreno	196,1	56.696	289,1
Olinda	41,7	377.779	9.059,4
Paulista	97,4	300.466	3.084,9
Recife	218,5	1.537.704	7.037,5
São Lourenço da Mata	262,2	102.895	392,4

Fontes: IBGE - Sinopse do Censo Demográfico 2010; SUDENE/DPLAN.

**Tabela 2.2.3 - Área, População Residente e Densidade Demográfica dos Municípios das Regiões Metropolitanas de Maceió e Salvador -2010**

Regiões Metropolitanas e Municípios	Área Terrestre (Km²)	População Residente (hab.)	Densidade Demográfica (hab./Km²)
<b>Maceió</b>	<b>1924,5</b>	<b>1.156.364</b>	<b>600,9</b>
Barra de Santo Antônio	138,4	14.230	102,8
Barra de São Miguel	76,6	7.574	98,9
Coqueiro Seco	39,7	5.526	139,2
Maceió	503,1	932.748	1.854,0
Marechal Deodoro	331,7	45.977	138,6
Messias	113,8	15.682	137,8
Paripueira	93,0	11.347	122,0
Pilar	249,7	33.305	133,4
Rio Largo	306,3	68.481	223,6
Santa Luzia do Norte	29,6	6.891	232,8
Satuba	42,6	14.603	343,1
<b>Salvador</b>	<b>2892,3</b>	<b>3.458.571</b>	<b>1.195,8</b>
Camaçari	784,7	242.970	309,6
Candeias	258,4	83.158	321,8
Dias d'Ávila	184,2	66.440	360,7
Itaparica	118,0	20.725	175,6
Lauro de Freitas	57,7	163.449	2.832,7
Madre de Deus	32,2	17.376	539,6
Salvador	693,3	2.675.656	3.859,3
São Francisco do Conde	262,9	33.183	126,2
Simões Filho	201,2	118.047	586,7
Vera Cruz	299,7	37.567	125,3

Fontes: IBGE - Sinopse do Censo Demográfico 2010; SUDENE/DPLAN.

**Tabela 2.2.4 - Área, População Residente e Densidade Demográfica das Capitais dos Estados da Região Nordeste - 2010**

Capitais	Área Total (Km²)	População Residente (total hab.)	Densidade Demográfica (hab./Km²)
São Luís	834,8	1.014.837	1.215,7
Teresina	1392,0	814.230	584,9
Fortaleza	314,9	2.452.185	7.787,2
Natal	167,2	803.739	4.807,1
João Pessoa	211,5	723.515	3.420,9
Recife	218,5	1.537.704	7.037,5
Maceió	503,1	932.748	1.854,0
Aracaju	181,9	571.149	3.139,9
Salvador	693,3	2.675.656	3.859,3

Fontes: IBGE - Sinopse do Censo Demográfico 2010; SUDENE/DPLAN.

**Tabela 2.2.5 População Residente e taxa Média Geométrica de Crescimento Anual das Capitais da Região Nordeste - 2000/2010**

Capitais	População Residente		Taxa Média de Cesc. Anual
	2000	2010	
São Luís	870.028	1.014.837	1,55
Teresina	715.360	814.230	1,30
Fortaleza	2.141.402	2.452.185	1,36
Natal	712.317	803.739	1,21
João Pessoa	597.934	723.515	1,92
Recife	1.422.905	1.537.704	0,78
Maceió	797.759	932.748	1,58
Aracaju	461.534	571.149	2,15
Salvador	2.443.107	2.675.656	0,91

Fontes: IBGE - Censo demografico 2000 e 2010; SUDENE/DPLAN.

## 2.3. Áreas de Interesses Específicos

**Tabela 2.3.1 - Área Absoluta dos Estados e Percentuais Relativos à Região Nordeste, área de atuação da SUDENE e Brasil - 2010**

Estados	Área Absoluta (Km²)	Relativa %		
		Nordeste	SUDENE	Brasil
Maranhão	331.935,5	21,35	18,55	3,90
Piauí	251.576,6	16,18	14,06	2,96
Ceará	148.920,5	9,58	8,32	1,75
Rio Grande do Norte	52.810,7	3,40	2,95	0,62
Paraíba	56.469,5	3,63	3,16	0,66
Pernambuco	98.146,3	6,31	5,48	1,15
Alagoas	27.779,3	1,79	1,55	0,33
Sergipe	21.918,4	1,41	1,22	0,26
Bahia	564.830,9	36,34	31,56	6,64
<b>Nordeste</b>	<b>1.554.387,7</b>	<b>100,00</b>	<b>86,85</b>	<b>18,25</b>
Minas Gerais <sup>(1)</sup>	211.010,3	-	11,79	2,48
Espírito Santo <sup>(1)</sup>	24.369,6	-	1,36	0,29
<b>Área da SUDENE</b>	<b>1.789.767,6</b>	<b>-</b>	<b>100,00</b>	<b>21,02</b>
<b>Brasil</b>	<b>8.502.728,3</b>	<b>-</b>	<b>-</b>	<b>100,00</b>

Fontes: IBGE - Sinopse do Censo Demográfico 2010; SUDENE/DPLAN.

(1) Estados inseridos, parcialmente, na área de atuação da SUDENE.

**Tabela 2.3.2 -Número de Municípios da Área de Atuação da SUDENE, Polígono das Secas e Semiárido, segundo os Estados - 2010**

ESTADOS	Área da SUDENE	Polígono das Secas	Semiárido
Maranhão	217	-	-
Piauí	223	218	128
Ceará	184	180	150
Rio grande do Norte	167	162	147
Paraíba	223	223	170
Pernambuco	185	145	122
Alagoas	102	51	38
Sergipe	75	32	29
Bahia	417	256	266
<b>Nordeste</b>	<b>1.793</b>	<b>1.267</b>	<b>1.050</b>
Minas Gerais <sup>(1)</sup>	168	86	85
Espírito Santo <sup>(1)</sup>	28	-	-
<b>Área da SUDENE</b>	<b>1.989</b>	<b>1.353</b>	<b>1.135</b>

Fonte: SUDENE/DPLAN.

(<sup>1</sup>) Estados inseridos, parcialmente, na área de atuação da SUDENE.

**Tabela 2.3.3 - Percentual de abrangência do Semiárido nos Estados, no Nordeste e na área de atuação da SUDENE**

Estados	Área de Atuação da SUDENE (km²)	Semiárido (km²)	Área relativa % (1)
Maranhão	331983,3	-	-
Piauí	251.518,6	149.420,0	59,4
Ceará	148.825,6	129.112,2	86,8
Rio Grande do Norte	52.796,8	49.072,5	92,9
Paraíba	56.439,8	48.664,0	86,2
Pernambuco	98.311,6	86.133,0	87,6
Alagoas	27.767,7	12.583,1	45,3
Sergipe	21.910,4	11.093,0	50,6
Bahia	564.692,7	391.386,4	69,3
<b>Nordeste</b>	<b>1.554.246,5</b>	<b>877.464,3</b>	<b>56,5</b>
Minas Gerais	211.010,3	102.614,4	48,6
Espírito Santo	24.369,6	-	-
<b>Área da SUDENE</b>	<b>1.789.626,4</b>	<b>980.078,7</b>	<b>54,8</b>

Fontes: IBGE - Geociências (atualização das áreas dos Estados e Municípios brasileiros em 01/01/2001); SUDENE/DPLAN.

(1) Área relativa = (Semiárido / área de atuação da SUDENE) x 100.

**Tabela 2.3.4 - Área, População Total e Densidade Demográfica do Semiárido, segundo os Estados da área de atuação da SUDENE - 2010**

Estados	Área (Km²)	População Total	Densidade Demográfica
Maranhão	-	-	-
Piauí	149.420,0	1.043.107	7,0
Ceará	129.112,2	4.724.705	36,6
Rio Grande do Norte	49.072,5	1.764.735	36,0
Paraíba	48.664,0	2.092.400	43,0
Pernambuco	86.133,0	3.655.822	42,4
Alagoas	12.583,1	900.549	71,6
Sergipe	11.093,0	441.474	39,8
Bahia	391.386,4	6.740.697	17,2
<b>Nordeste</b>	<b>877.464,3</b>	<b>21.363.489</b>	<b>24,3</b>
Minas Gerais	102.614,4	1.232.389	12,0
Espírito Santo	-	-	-
<b>Área da SUDENE</b>	<b>980.078,7</b>	<b>22.595.878</b>	<b>23,1</b>

Fontes: IBGE - Sinopse do Censo Demográfico 2010; Geociências (atualização das áreas dos Estados e Municípios brasileiros em 01/01/2001); SUDENE/DPLAN.

**Tabela 2.3.5 - População Total, Urbana, Rural e Taxa de Urbanização do Semiárido, segundo os Estados da Área de atuação da SUDENE - 2010**

Estados	População			Taxa de Urbanização
	Total	Urbana	Rural	
Maranhão	-	-	-	-
Piauí	1.043.107	520.375	522.732	49,9
Ceará	4.724.705	3.018.886	1.705.819	63,9
Rio Grande do Norte	1.764.735	1.211.672	553.063	68,7
Paraíba	2.092.400	1.418.612	673.788	67,8
Pernambuco	3.655.822	2.376.320	1.279.502	65,0
Alagoas	900.549	503.589	396.960	55,9
Sergipe	441.474	250.082	191.392	56,6
Bahia	6.740.697	3.978.096	2.762.601	59,0
<b>Nordeste</b>	<b>21.363.489</b>	<b>13.277.632</b>	<b>8.085.857</b>	<b>62,2</b>
Minas Gerais	1.232.389	725.248	507.141	58,8
Espírito Santo	-	-	-	-
<b>Área da SUDENE</b>	<b>22.595.878</b>	<b>14.002.880</b>	<b>8.592.998</b>	<b>62,0</b>

Fontes: IBGE - Sinopse do Censo Demográfico 2010; SUDENE/DPLAN.

**Mapa 06 - Área da Sudene e Semiárido**

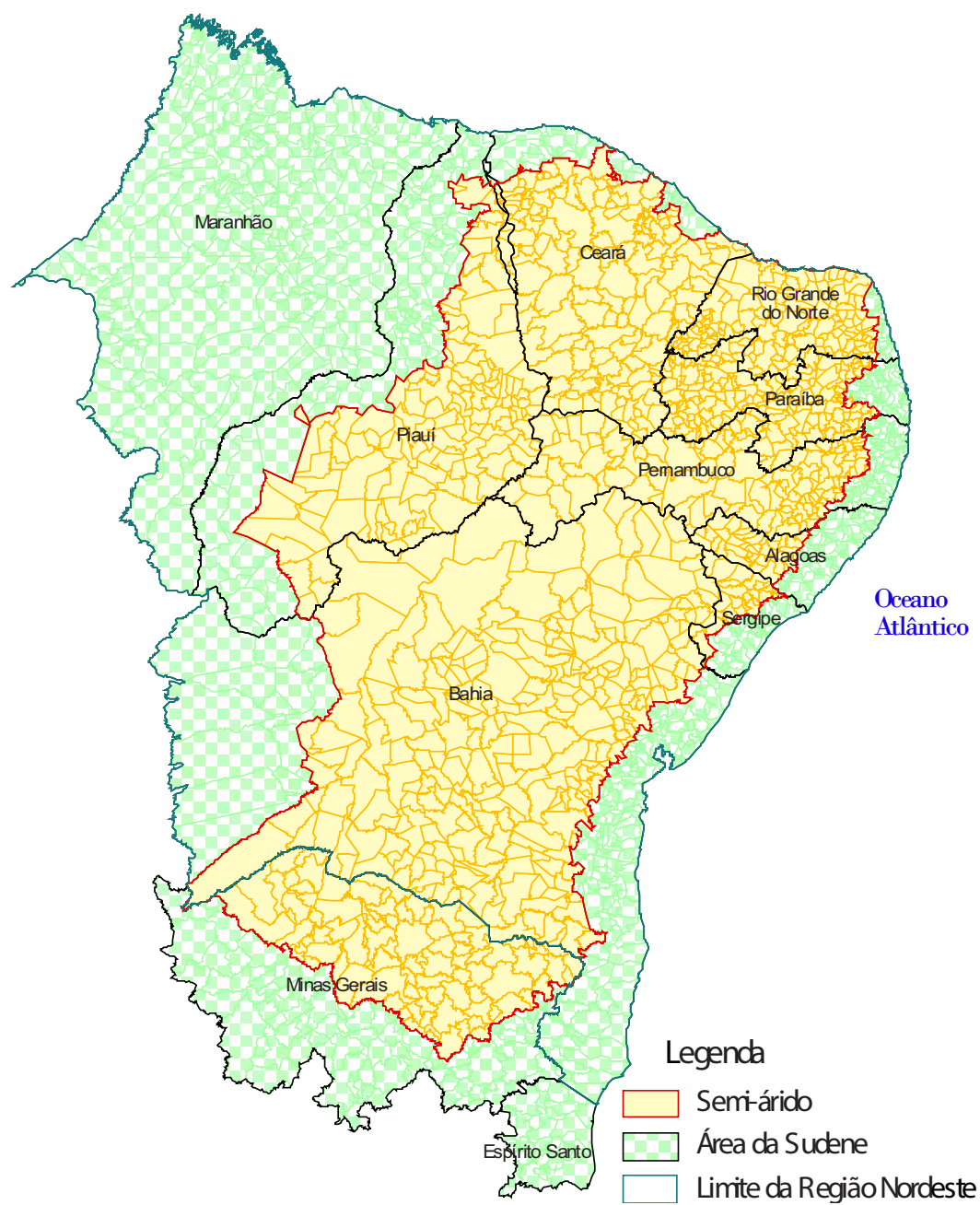

Fonte: SUDENE/DPLAN.

### 3. Indicadores Sociais

*Os Indicadores Sociais buscam mostrar as condições de vida da população nordestina. Para tanto foram selecionadas informações sobre a Taxa Bruta de Mortalidade, a Taxa Bruta de Natalidade, a Taxa de Mortalidade Infantil, a Taxa de Fecundidade Total e a Esperança de Vida ao Nascer. As principais fontes desses dados foram as Sínteses dos Indicadores Sociais de 2000 e 2010, publicadas pelo IBGE, que mostram a evolução desses indicadores entre os anos de 1999 e 2009. Essas informações foram apresentadas segundo os Estados do Nordeste, a Região Nordeste e o Brasil.*

*Entre os anos de 1999 e 2009 a Taxa Bruta de Natalidade do Nordeste e de todos os seus estados apresentaram variação negativa, em especial o estado do Ceará cuja variação foi de  $-34,0\%$ , acima da variação regional ( $-22,2\%$ ). Da mesma forma a Taxa de Fecundidade Total no Nordeste teve uma redução de  $-21,5\%$ , no período. A combinação desses indicadores sinaliza um melhor planejamento familiar e provavelmente também a maior inserção da mulher no mercado de trabalho.*

*A Taxa Bruta de Mortalidade da Região, no mesmo período, apresentou decréscimo, na razão de  $-14,8\%$ , enquanto a Taxa de Mortalidade Infantil apresentou uma redução ainda mais acentuada ( $-37,4\%$ ). Já a Esperança de Vida ao Nascer teve, no mesmo período, um crescimento de  $7,5\%$ , aumentando de 65,5 anos em 1999 para 70,4 anos em 2009.*



**Tabela 3.1 - Índice de Desenvolvimento Humano (IDHM) e variação percentual, segundo os Estados da Região Nordeste e Brasil - 1991/2000**

Estados	IDHM		Variação(%)
	1991	2000	
Maranhão	0,543	0,636	17,1
Piauí	0,566	0,656	15,9
Ceará	0,593	0,700	18,0
Rio Grande do Norte	0,604	0,705	16,7
Paraíba	0,561	0,661	17,8
Pernambuco	0,620	0,705	13,7
Alagoas	0,548	0,649	18,4
Sergipe	0,597	0,682	14,2
Bahia	0,590	0,688	16,6
<b>Nordeste</b>	<b>0,517</b>		
<b>Brasil</b>	<b>0,696</b>	<b>0,766</b>	<b>10,1</b>

Fontes: PNUD; IPEA; FJP - Atlas de Desenvolvimento Humano do Brasil.

**Mapa 07 - Índice de Desenvolvimento Humano (IDHM) por Município da Área de Atuação da Sudene - 2000**

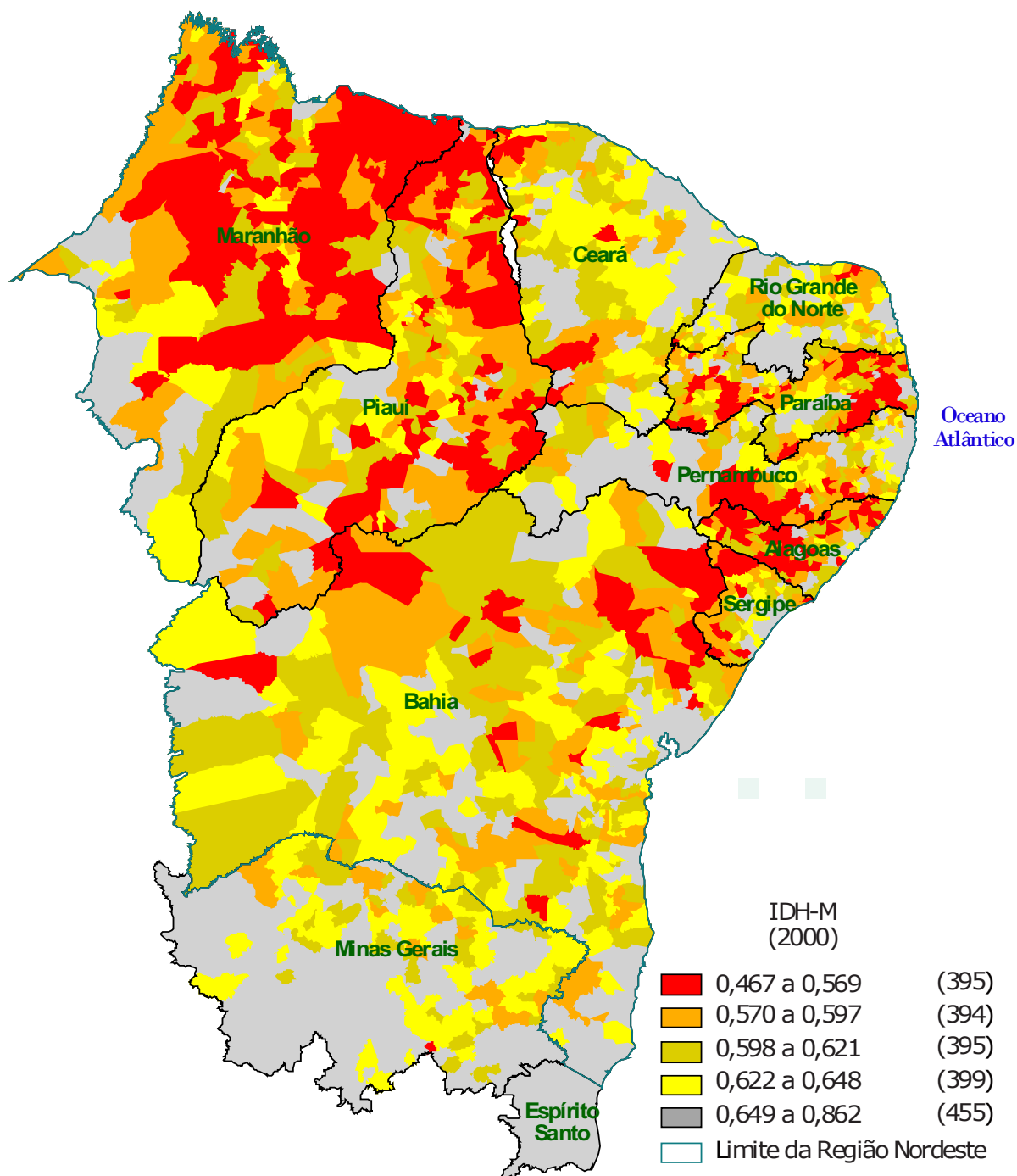

Fonte: PNUD; IPEA; FJP ;SUDENE/DPLAN – Atlas de Desenvolvimento do Brasil

Nota: o valor entre parênteses indica o número de municípios existentes na categoria.

**Tabela 3.2 -Taxa Bruta de Natalidade e Variação Percentual, segundo os Estados da Região Nordeste e Brasil - 1999/2009v**

Estados	Taxa Bruta de Natalidade (‰)		Variação % 1999/2009
	1999	2009	
Maranhão	26,4	20,6	-22,1
Piauí	24,2	19,9	-17,7
Ceará	27,2	18,0	-34,0
Rio Grande do Norte	23,3	18,0	-22,8
Paraíba	23,9	17,5	-26,9
Pernambuco	21,9	17,4	-20,5
Alagoas	28,6	23,2	-19,0
Sergipe	25,8	20,4	-20,9
Bahia	22,4	18,8	-16,0
<b>Nordeste</b>	<b>24,3</b>	<b>R\$ 18,9</b>	<b>-22,2</b>
<b>Brasil</b>	<b>21,2</b>	<b>R\$ 15,8</b>	<b>-25,6</b>

Fontes: IBGE - Síntese dos Indicadores Sociais 2000 e Síntese dos Indicadores Sociais 2010; SUDENE/DPLAN.

**Gráfico 03 -Taxa Bruta de Natalidade e Variação Percentual, segundo os Estados da Região Nordeste - 1999/2009**

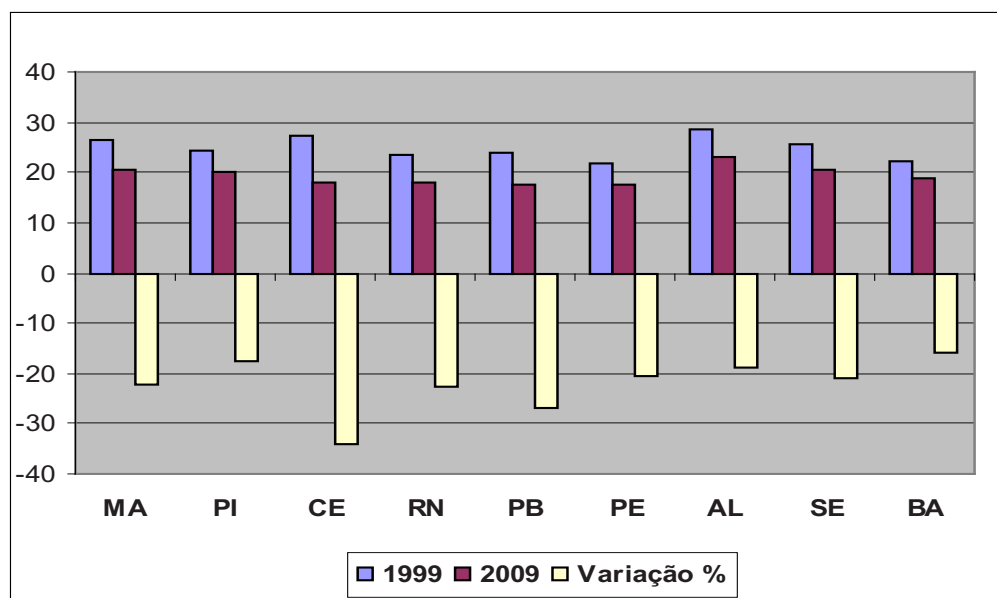

Fontes: IBGE - Síntese dos Indicadores Sociais 2000 e Síntese dos Indicadores 2010; SUDENE/DPLAN.

**Tabela 3.3 - Taxa Bruta de Mortalidade e Variação Percentual, segundo os Estados da Região Nordeste e Brasil - 1999/2009**

Estados	Taxa Bruta de Mortalidade(‰)		Variação % 1999/2009
	1999	2009	
Maranhão	7,4	6,5	-12,8
Piauí	7,4	6,3	-15,4
Ceará	7,7	6,4	-16,8
Rio Grande do Norte	7,9	6,5	-18,0
Paraíba	9,1	7,3	-19,9
Pernambuco	8,9	7,3	-17,6
Alagoas	8,3	7,0	-15,7
Sergipe	6,9	5,9	-14,5
Bahia	6,9	6,1	-11,4
<b>Nordeste</b>	<b>7,7</b>	<b>6,6</b>	<b>-14,8</b>
<b>Brasil</b>	<b>6,9</b>	<b>6,3</b>	<b>-9,1</b>

Fontes: IBGE - Síntese dos Indicadores Sociais 2000 e Síntese dos Indicadores Sociais 2010; SUDENE/DPLAN.

**Gráfico 04 - Taxa Bruta de Mortalidade e Variação Percentual, segundo os Estados da Região Nordeste e Brasil - 1999/2009**

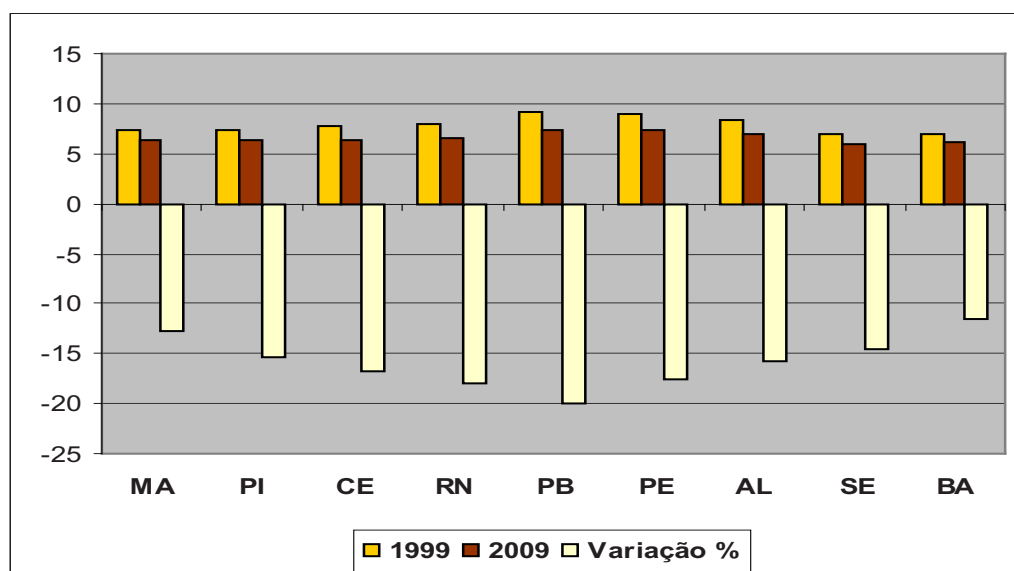

Fontes: IBGE - Síntese dos Indicadores Sociais 2000 e Síntese dos Indicadores Sociais 2010; SUDENE/DPLAN.

**Tabela 3.4 - Taxa de Mortalidade Infantil e Variação Percentual, segundo os Estados da Região Nordeste e Brasil - 1999/2009**

Estados	Taxa de Mortalidade Infantil(1)		Variação % 1999/2009
	1999	2009	
Maranhão	54,2	36,5	-32,7
Piauí	45,3	26,2	-42,2
Ceará	52,4	27,6	-47,3
Rio Grande do Norte	48,7	32,2	-33,9
Paraíba	60,3	35,2	-41,6
Pernambuco	58,2	35,7	-38,7
Alagoas	66,1	46,4	-29,8
Sergipe	45,5	31,4	-31,0
Bahia	45,4	31,4	-30,8
<b>Nordeste</b>	<b>53,0</b>	<b>33,2</b>	<b>-37,4</b>
<b>Brasil</b>	<b>34,6</b>	<b>22,5</b>	<b>-35,0</b>

Fontes: IBGE - Síntese dos Indicadores Sociais 2000 e Síntese dos Indicadores Sociais 2010; SUDENE/DPLAN.

(1) Taxa de mortalidade infantil, por mil nascidos vivos.

**Gráfico 05 - Taxa de Mortalidade Infantil e Variação Percentual, segundo os Estados da Região Nordeste e Brasil - 1999/2009**

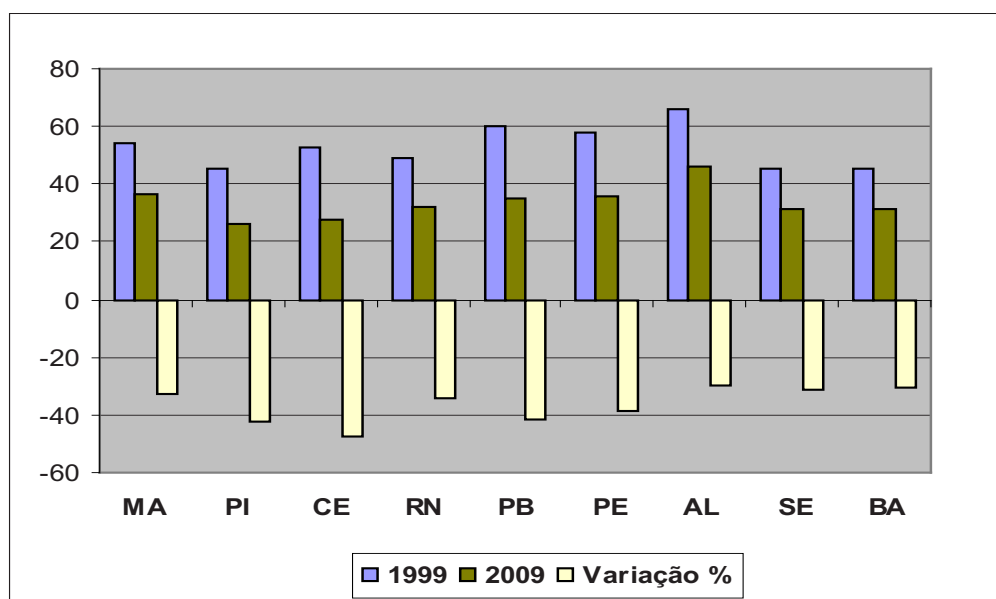

Fontes: IBGE - Síntese dos Indicadores Sociais 2000 e Síntese dos Indicadores Sociais 2010; SUDENE/DPLAN.

(1) Taxa de mortalidade infantil, por mil nascidos vivos.

**Tabela 3.5 - Taxa de Fecundidade Total e Variação Percentual, segundo os Estados da Região Nordeste e Brasil - 1999/2009**

Estadosv	Taxa de Fecundidade Total (1)		Variação % 1999/2009
	1999	2009	
Maranhão	2,9	2,3	-20,3
Piauí	2,5	2,1	-18,0
Ceará	3,0	2,2	-28,3
Rio Grande do Norte	2,5	2,1	-15,6
Paraíba	2,5	2,3	-10,0
Pernambuco	2,3	2,1	-10,4
Alagoas	3,0	2,3	-23,7
Sergipe	2,8	1,8	-34,3
Bahia	2,4	1,9	-22,1
<b>Nordeste</b>	<b>2,6</b>	<b>2,0</b>	<b>-21,5</b>
<b>Brasil</b>	<b>2,3</b>	<b>1,9</b>	<b>-15,7</b>

Fontes: IBGE - Síntese dos Indicadores Sociais 2000 e Síntese dos Indicadores Sociais 2010; SUDENE/DPLAN.

(1) Número médio de filhos nascidos vivos, por mulher ao final do seu período reprodutivo.

**Gráfico 06 - Taxa de Fecundidade Total e Variação Percentual, segundo os Estados da Região Nordeste e Brasil - 1999/2009**

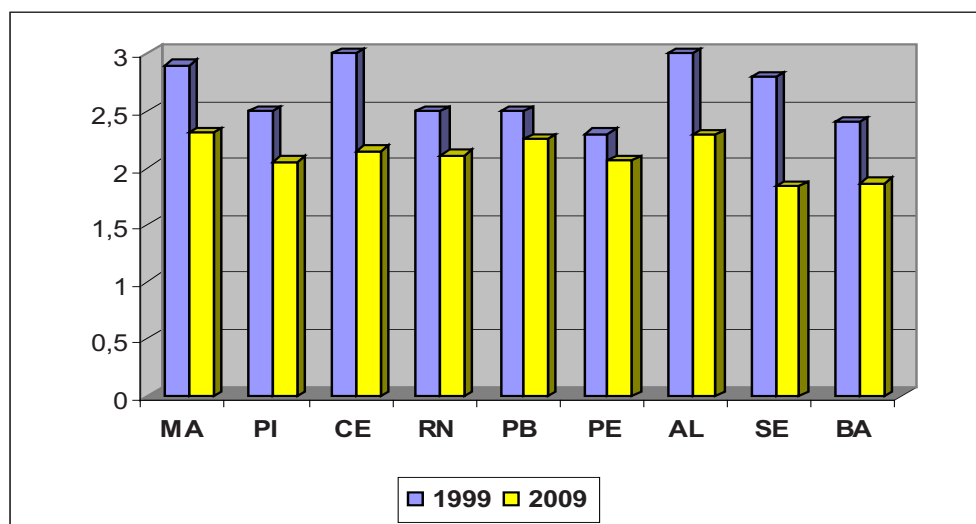

Fontes: IBGE - Síntese dos Indicadores Sociais 2000 e Síntese dos Indicadores Sociais 2010; SUDENE/DPLAN.

(1) Número médio de filhos nascidos vivos, por mulher ao final do seu período reprodutivo.

**Tabela 3.6 - Esperança de vida ao nascer e Variação Percentual, segundo os Estados da Região Nordeste e Brasil - 1999/2009**

Estados	Esperança de vida ao nascer (em anos)		Variação % 1999/2009
	1999	2009	
Maranhão	64,5	68,4	6,0
Piauí	65,3	69,7	6,7
Ceará	66,1	71	7,4
Rio Grande do Norte	66,1	71,1	7,6
Paraíba	64,1	69,8	8,9
Pernambuco	63,4	69,1	9,0
Alagoas	62,8	67,6	7,6
Sergipe	66,9	71,6	7,0
Bahia	67,4	72,6	7,7
<b>Nordeste</b>	<b>65,5</b>	<b>70,4</b>	<b>7,5</b>
<b>Brasil</b>	<b>68,4</b>	<b>73,1</b>	<b>6,9</b>

Fontes: IBGE - Síntese dos Indicadores Sociais 2000 e Síntese dos Indicadores Sociais 2010; SUDENE/DPLAN.

**Gráfico 07 - Esperança de vida ao nascer, segundo os Estados da Região Nordeste e Brasil - 1999/2009**

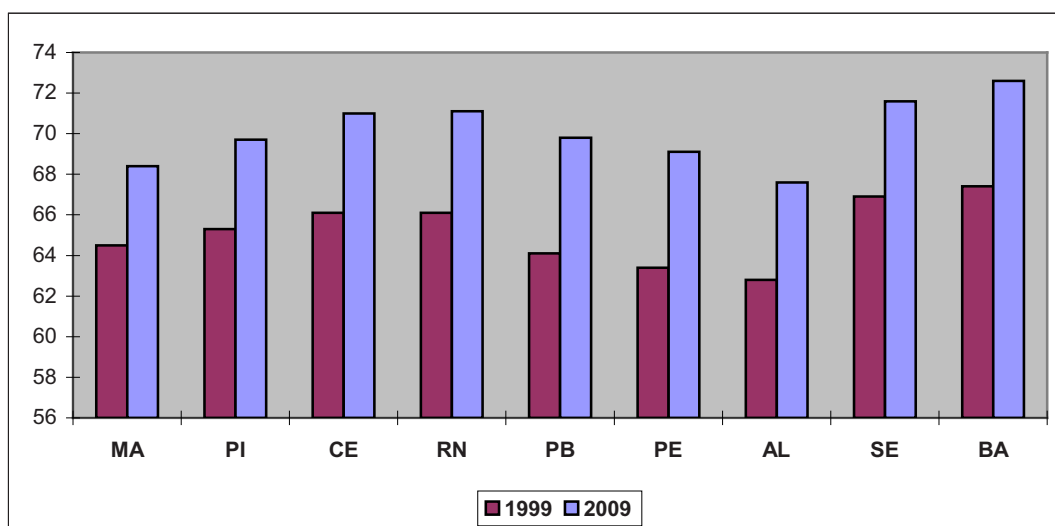

Fontes: IBGE - Síntese dos Indicadores Sociais 2000 e Síntese dos Indicadores Sociais 2010; SUDENE/DPLAN.



## 4. Serviços Sociais Básicos

*O capítulo relativo a Serviços Sociais Básicos está dividido em 6 itens, educação, saúde, habitação, abastecimento de água, esgotamento sanitário e lixo. Para a educação, os dados foram coletados na publicação PNAD/Serviços Sociais Básicos, do IBGE, referentes ao ano de 2009 e contemplam taxa de alfabetização, taxa de escolarização e média de anos de estudo.*

*As informações concernentes à saúde foram coletadas no DATASUS, do Ministério da Saúde, com dados referentes a agosto de 2005, 2009 e março de 2012, abordando os temas: número e tipo de estabelecimento, recursos físicos e número de profissionais por habitante. Quanto à habitação, abastecimento de água, esgotamento sanitário e lixo, as informações foram obtidas nos Censos Demográficos 2000 e 2010, do IBGE, e comportam dados sobre o domicílio, segundo a ocupação, tipo de abastecimento de água (com canalização interna e sem canalização interna) e tipo de abastecimento sanitário (rede geral, fossa séptica e outros).*



## 4.1.Educação

**Tabela 4.1.1 - Taxa de alfabetização, escolarização e média de anos de estudo da Região Nordeste e Brasil – 2009**

Especificação	2009	
	Nordeste	Brasil
<b>Taxa de alfabetização de 5 anos ou +</b>		
Homens	38,12	42,88
Mulheres	42,36	45,98
<b>Taxa de escolarização das pessoas de 4 anos ou + de idade (%)</b>		
4 ou 5 anos	81,4	74,8
6 a 14 anos	97,8	97,6
15 a 17 anos	84,0	85,2
18 a 24 anos	30,6	30,3
25 anos ou +	5,9	5,1
<b>Média de anos de estudo da população de 10 anos ou + por grupos de idade</b>		
10 anos	2,2	2,4
12 anos	3,7	4,1
15 anos	5,9	6,6
18 anos	7,8	8,7
20-24 anos	8,6	9,6
25-59 anos	6,5	7,9
60 anos ou +	2,8	4,2
<b>Média de anos de estudo da pop. ocup. de 10 anos e + p/ sexo</b>		
Total	6,0	7,2
Homens	5,6	7,0
Mulheres	6,4	7,4

Fontes: IBGE/Síntese dos Indicadores Sociais - 2009; SUDENE/DPLAN.

**Tabela 4.1.2 - Taxa de alfabetização, escolarização e média de anos de estudo dos Estados do Maranhão, Piauí e Ceará - 2009**

Especificação	2009		
	Maranhão	Piauí	Ceará
<b>Taxa de alfabetização de 5 anos ou +</b>			
Homens	37,84	34,78	37,74
Mulheres	41,77	41,22	43,42
<b>Taxa de escolarização das pessoas de 4 anos ou + de idade (%)</b>			
4 ou 5 anos	83,3	90,7	90,7
6 a 14 anos	98,4	98,2	98,3
15 a 17 anos	87,4	81,6	84,1
18 a 24 anos	28,3	40,7	25,7
25 anos ou +	5,6	7,0	4,8
<b>Média de anos de estudo da população de 10 anos ou + por grupos de idade</b>			
10 anos	2,1	2,1	2,3
12 anos	3,5	3,5	4,0
15 anos	6,0	5,6	6,4
18 anos	7,9	7,5	8,3
20-24 anos	8,4	8,5	9,1
25-59 anos	6,4	5,9	6,6
60 anos ou +	2,1	2,4	2,9
<b>Média de anos de estudo da pop. ocup. de 10 anos e + p/ sexo</b>			
Total	5,8	5,5	6,2
Homens	5,4	5,0	5,8
Mulheres	6,2	6,0	6,6

Fontes: IBGE/Síntese dos Indicadores Sociais - 2009; SUDENE/DPLAN.

**Tabela 4.1.3 - Taxa de alfabetização, escolarização e média de anos de estudo dos Estados do Rio Grande do Norte, Paraíba e Pernambuco - 2009**

Especificação	2009		
	Rio Grande do Norte	Paraíba	Pernambuco
<b>Taxa de alfabetização de 5 anos ou +</b>			
Homens	38,40	36,22	38,17
Mulheres	42,09	41,81	43,21
<b>Taxa de escolarização das pessoas de 4 anos ou + de idade (%)</b>			
4 ou 5 anos	83,8	81,3	76,5
6 a 14 anos	96,2	97,4	96,6
15 a 17 anos	81,9	83,1	81,5
18 a 24 anos	28,3	33,1	29,5
25 anos ou +	6,0	5,3	5,6
<b>Média de anos de estudo da população de 10 anos ou + por grupos de idade</b>			
10 anos	2,2	2,0	2,3
12 anos	3,9	3,7	3,8
15 anos	6,0	6,0	6,0
18 anos	7,9	7,3	8,0
20-24 anos	8,4	8,3	8,6
25-59 anos	6,8	6,2	6,9
60 anos ou +	3,0	3,1	3,6
<b>Média de anos de estudo da pop. ocup. de 10 anos e + p/ sexo</b>			
Total	6,2	5,8	6,3
Homens	5,9	5,4	6,0
Mulheres	6,6	6,3	6,6

Fontes: IBGE/Síntese dos Indicadores Sociais - 2009; SUDENE/DPLAN.

**Tabela 4.1.4 - Taxa de alfabetização, escolarização e média de anos de estudo dos Estados de Alagoas, Sergipe e Bahia - 2009**

Especificação	2009		
	Alagoas	Sergipe	Bahia
<b>Taxa de alfabetização de 5 anos ou +</b>			
Homens	35,22	38,98	40,12
Mulheres	39,96	43,81	42,26
<b>Taxa de escolarização das pessoas de 4 anos ou + de idade (%)</b>			
4 ou 5 anos	70,2	80,0	79,1
6 a 14 anos	94,5	97,2	97,7
15 a 17 anos	80,5	85,5	85,7
18 a 24 anos	34,8	35,1	31,4
25 anos ou +	6,0	4,8	6,7
<b>Média de anos de estudo da população de 10 anos ou + por grupos de idade</b>			
10 anos	2,3	2,0	2,2
12 anos	3,6	3,6	3,8
15 anos	5,7	5,6	5,8
18 anos	7,4	7,8	7,7
20-24 anos	8,0	8,8	8,6
25-59 anos	5,7	6,8	6,6
60 anos ou +	2,3	3,3	2,7
<b>Média de anos de estudo da pop. ocup. de 10 anos e + p/ sexo</b>			
Total	5,4	6,4	6,0
Homens	5,0	6,0	5,7
Mulheres	5,8	6,7	6,4

Fontes: IBGE/Síntese dos Indicadores Sociais - 2009; SUDENE/DPLAN.

**Mapa 08 - Taxa de Alfabetização da Área de Atuação da Sudene - 2010**

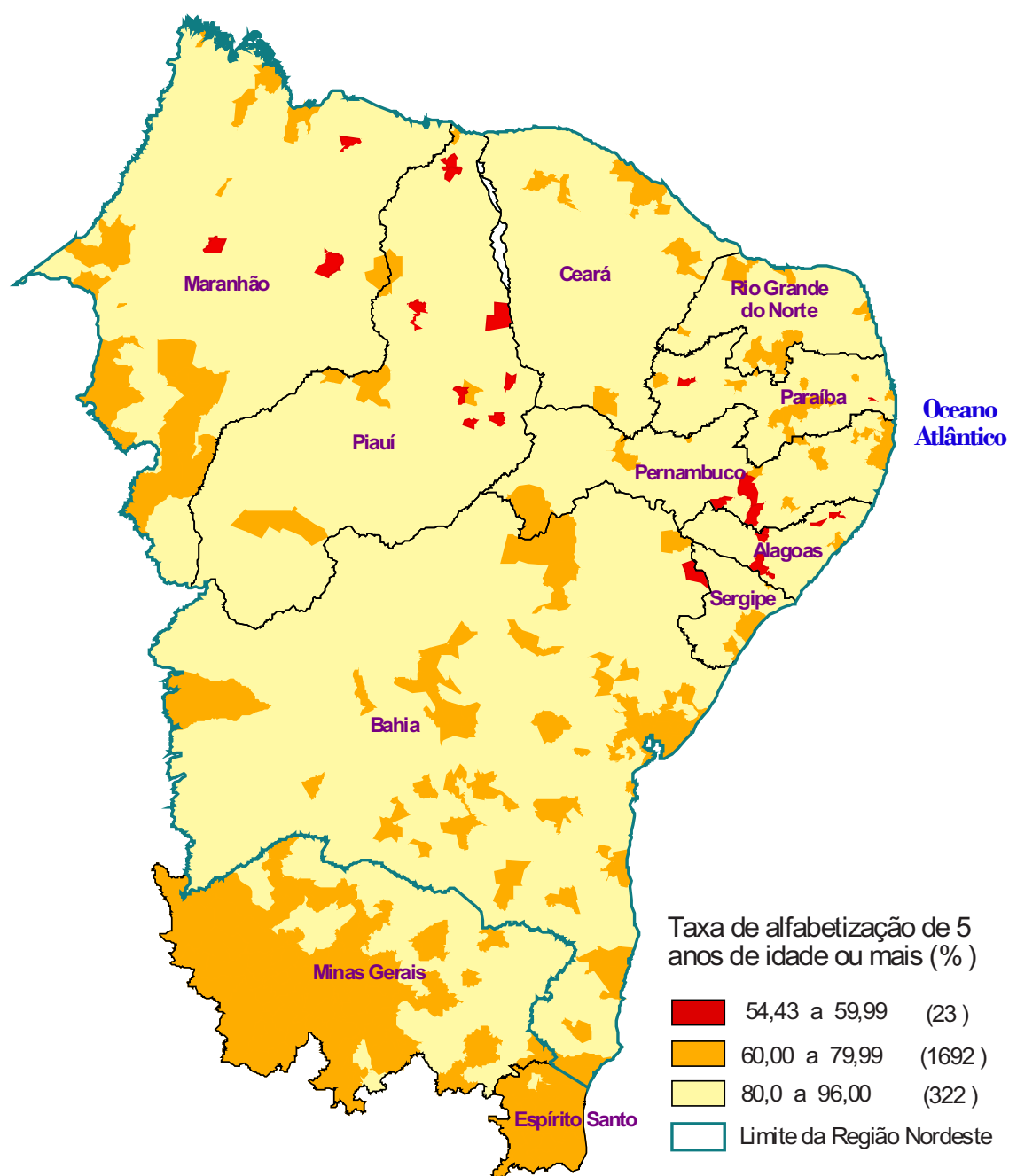

Fonte: IBGE; SUDENE/DPLAN

Nota: o valor entre parênteses indica o número de municípios existentes na categoria.

## 4.2. Saúde

**Tabela 4.2.1 - Indicadores de Saúde da Região Nordeste e Brasil - 2009**

Especificação	2009	
	Nordeste	Brasil
<b>Médicos p/ 1000 hab.</b>	1,12	1,84
<b>Odontólogos p/1000 hab</b>	0,61	1,21
<b>Nutricionista p/ 1000 hab</b>	0,16	0,33
<b>Nº de leitos hospitalares p/ 1000 hab</b>		
Total	2,31	2,45
Público	1,07	0,84
Privado	1,24	1,60
<b>Mortalidade por causas externas homicídios por 100.000 hab.</b>		
Total	33,50	27,20
Homens	63,50	50,70
Mulheres	4,40	4,40
<b>Acidentes de trabalho por número de segurados</b>		
Total	5.373.311	33.026.311
Homens	3.149.405	19.739.782
Mulheres	2.028.861	12.598.872
<b>Cobertura vacinal no primeiro ano de vida (%)</b>		
Tetravalente (1)	102,65	99,50
Tríplice viral (2)	105,42	101,80
Poliomielite	103,04	100,92
BCG	108,60	105,98
Hepatite B	100,16	98,00

Fontes: MS/DATASUS; SUDENE/DPLAN.

(1) DPT + Hib. (2) SCR.

**Tabela 4.2.2 - Indicadores de Saúde dos Estados do Maranhão, Piauí e Ceará - 2009**

Especificação	2009		
	Maranhão	Piauí	Ceará
<b>Médicos p/ 1000 hab.</b>	0,64	0,92	1,05
<b>Odontólogos p/1000 hab</b>	0,37	0,59	0,56
<b>Nutricionista p/ 1000 hab</b>	0,07	0,21	0,11
<b>Nº de leitos hospitalares p/ 1000 hab</b>			
Total	2,46	2,66	2,15
Público	1,40	1,62	0,88
Privado	1,06	1,04	1,27
<b>Mortalidade por causas externas homicídios por 100.000 hab.</b>			
Total	22,0	12,2	25,3
Homens	41,4	22,8	48,5
Mulheres	2,7	1,9	3,2
<b>Acidentes de trabalho por número de segurados</b>			
Total	378.095	243.904	920.801
Homens	230.924	140.333	498.760
Mulheres	142.070	97.607	370.626
<b>Cobertura vacinal no primeiro ano de vida (%)</b>			
Tetravalente (1)	104,66	99,57	104,46
Tríplice viral (2)	113,73	98,96	103,72
Poliomielite	107,87	99,95	103,72
BCG	126,32	100,23	104,33
Hepatite B	101,99	98,88	101,69

Fontes: MS/DATASUS; SUDENE/DPLAN.

(1) DPT + Hib. (2) SCR.

**Tabela 4.2.3 - Indicadores de Saúde dos Estados do Rio Grande do Norte, Paraíba e Pernambuco – 2009**

Especificação	2009		
	Rio Grande do Norte	Paraíba	Pernambuco
<b>Médicos p/ 1000 hab.</b>	1,32	1,27	1,41
<b>Odontólogos p/1000 hab</b>	0,83	0,83	0,68
<b>Nutricionista p/ 1000 hab</b>	0,27	0,22	0,17
<b>Nº de leitos hospitalares p/ 1000 hab</b>			
Total	2,48	2,76	2,51
Público	1,33	1,21	1,18
Privado	1,15	1,55	1,34
<b>Mortalidade por causas externas homicídios por 100.000 hab.</b>			
Total	25,5	33,5	45,0
Homens	48,4	63,3	85,7
Mulheres	3,6	5,1	6,7
<b>Acidentes de trabalho por número de segurados</b>			
Total	401.619	358.568	963.667
Homens	223.834	214.442	616.980
Mulheres	155.544	139.569	339.671
<b>Cobertura vacinal no primeiro ano de vida (%)</b>			
Tetavalente (1)	96,87	103,26	105,35
Tríplice viral (2)	99,16	101,11	108,63
Poliomielite	94,20	106,58	106,06
BCG	106,39	112,79	109,36
Hepatite B	96,16	101,89	102,68

Fontes: MS/DATASUS; SUDENE/DPLAN.

(1) DPT + Hib. (2) SCR.

**Tabela 4.2.4 - Indicadores de Saúde dos Estados de Alagoas, Sergipe e Bahia - 2009**

Especificação	2009		
	Alagoas	Sergipe	Bahia
<b>Médicos p/ 1000 hab.</b>	1,18	1,36	1,10
<b>Odontólogos p/1000 hab</b>	0,66	0,70	0,57
<b>Nutricionista p/ 1000 hab</b>	0,22	0,07	0,18
<b>Nº de leitos hospitalares p/ 1000 hab</b>			
Total	2,00	1,93	2,10
Público	0,74	0,64	0,90
Privado	1,27	1,29	1,19
<b>Mortalidade por causas externas homicídios por 100.000 hab.</b>			
Total	59,3	32,3	37,1
Homens	114,2	62,4	70,1
Mulheres	6,9	3,5	4,7
<b>Acidentes de trabalho por número de segurados</b>			
Total	274.692	255.391	1.576.574
Homens	184.825	143.051	896.256
Mulheres	84.705	95.442	603.627
<b>Cobertura vacinal no primeiro ano de vida (%)</b>			
Tetavalente (1)	101,27	101,18	101,10
Tríplice viral (2)	100,60	98,33	106,12
Poliomielite	101,30	101,02	100,36
BCG	107,33	97,24	103,96
Hepatite B	98,62	98,34	97,95

Fontes: MS/DATASUS; SUDENE/DPLAN.

(1) DPT + Hib. (2) SCR.

**Tabela 4.2.5 - Indicadores de Saúde nos estabelecimentos da rede SUS, da Região Nordeste e Brasil - 2005/2012**

Especificação	Indicadores de saúde			
	Nordeste		Brasil	
	ago/05	mar/12	ago/05	mar/12
<b>Nº de hospitais</b>	28.066	49.612	109.398	241.689
públicos	17.453	23.781	50.984	66.786
privados	10.595	25.756	58.311	174.424
universitários	18	75	103	479
<b>Nº de leitos</b>	142.345	131.503	540.888	446.223
públicos	58.049	65.847	144.249	190.957
privados	80.398	64.901	366.682	250.676
universitários	3.898	755	29.957	4.590
<b>leitos/hospitais</b>	5,1	2,7	4,9	1,8
públicos	3,3	2,8	2,8	2,9
privados	7,6	2,5	14,2	1,4
universitários	216,6	10,1	290,8	9,6

Fontes: MS/DATASUS; SUDENE/DPLAN.

**Tabela 4.2.6 - Indicadores de Saúde nos estabelecimentos da rede SUS, dos Estados do Maranhão, Piauí e Ceará - 2005/2012**

Especificação	Indicadores de saúde					
	Maranhão		Piauí		Ceará	
	ago/05	mar/12	ago/05	mar/12	ago/05	mar/12
<b>Nº de hospitais</b>	2.873	4.160	2.031	2.855	3.901	8.661
públicos	2.185	2.921	1.389	1.701	2.203	3.166
privados	686	1.236	634	1.146	1.690	5.486
universitários	2	3	8	8	8	9
<b>Nº de leitos</b>	18.813	15.230	9.538	9.081	20.601	21.128
públicos	8.140	10.213	5.471	5.352	7.884	9.253
privados	9.997	5.017	3.795	3.527	12.179	11.875
universitários	676	0	272	202	538	0
<b>leitos/hospitais</b>	6,5	3,7	4,7	3,2	5,3	2,4
públicos	3,7	3,5	3,9	3,1	3,6	2,9
privados	14,6	4,1	6,0	3,1	7,2	2,2
universitários	338,0	0,0	34,0	25,3	67,3	0,0

Fontes: MS/DATASUS; SUDENE/DPLAN.

**Tabela 4.2.7 - Indicadores de Saúde nos estabelecimentos da rede SUS, dos Estados do Rio Grande do Norte, Paraíba e Pernambuco - 2005/2012**

Especificação	Indicadores de saúde					
	Rio Grande do Norte		Paraíba		Pernambuco	
	ago/05	mar/12	ago/05	mar/12	ago/05	mar/12
<b>Nº de hospitais</b>	1.792	3.476	3.123	4.589	3.820	7.047
públicos	1.155	1.666	1.936	2.629	2.610	3.517
privados	631	1.804	1.178	1.948	1.204	3.523
universitários	6	6	9	12	6	7
<b>Nº de leitos</b>	8.976	8.374	12.760	10.531	24.302	23.441
públicos	3.877	4.641	4.989	5.443	10.019	12.205
privados	4.688	3.677	7.581	4.920	13.294	11.234
universitários	411	56	190	168	989	2
<b>leitos/hospitais</b>	5,0	2,4	4,1	2,3	6,4	3,3
públicos	3,4	2,8	2,6	2,1	3,8	3,5
privados	7,4	2,0	6,4	2,5	11,0	3,2
universitários	68,5	9,3	21,1	14,0	164,8	0,3

Fontes: MS/DATASUS; SUDENE/DPLAN.

**Tabela 4.2.8 - Indicadores de Saúde nos estabelecimentos da rede SUS, dos Estados de Alagoas, Sergipe e Bahia - 2005/2012**

Especificação	Indicadores de saúde					
	Alagoas		Sergipe		Bahia	
	ago/05	mar/12	ago/05	mar/12	ago/05	mar/12
<b>Nº de hospitais</b>	1.279	2.511	1.429	2.894	7.860	13.419
públicos	1.061	1.310	677	872	4.237	5.999
privados	215	1.195	749	2.019	3.608	7.399
universitários	3	6	3	3	15	21
<b>Nº de leitos</b>	7.160	7.095	4.727	4.719	35.468	33.853
públicos	2.284	2.496	1.421	1.765	13.964	16.428
privados	4.562	4.399	3.240	2.833	21.062	17.419
universitários	314	200	66	121	442	6
<b>leitos/hospitais</b>	5,6	2,8	3,3	1,6	4,5	2,5
públicos	2,2	1,9	2,1	2,0	3,3	2,7
privados	21,2	3,7	4,3	1,4	5,8	2,4
universitários	104,7	33,3	22,0	40,3	29,5	0,3

Fontes: MS/DATASUS; SUDENE/DPLAN.

### 4.3. Habitação

**Tabela 4.3.1 - Número de Domicílios Particulares Permanentes, por condição de Ocupação, segundo os Estados da Região Nordeste e Brasil - 2000/2010**

Estados	Número de Domicílios segundo a condição de ocupação					
	Próprio		Alugado		Outra (1)	
	2000	2010	2000	2010	2000	2010
Maranhão	1.031.691	1.373.815	75.890	162.536	127.915	117.350
Piauí	526.739	692.554	47.254	77.415	87.373	78.294
Ceará	1.312.880	1.727.976	211.639	427.943	233.369	209.357
Rio Grande do Norte	515.243	660.336	82.084	166.073	74.666	73.104
Paraíba	641.217	793.976	102.663	185.101	105.498	101.595
Pernambuco	1.512.529	1.889.884	252.950	464.246	203.282	192.742
Alagoas	473.305	612.940	85.224	149.485	90.836	80.459
Sergipe	345.479	448.687	51.135	101.698	40.121	40.930
Bahia	2.568.665	3.244.482	299.416	561.562	302.322	288.361
<b>Nordeste</b>	<b>8.927.748</b>	<b>11.444.650</b>	<b>1.208.255</b>	<b>2.296.059</b>	<b>1.265.382</b>	<b>1.182.192</b>
<b>Brasil (2)</b>	<b>33.306.136</b>	<b>42.009.545</b>	<b>6.403.325</b>	<b>10.503.498</b>	<b>5.085.640</b>	<b>4.811.142</b>

Fontes: IBGE - CENSO 2000 E 2010; SUDENE/DPLAN.

- (1) Inclui os domicílios cedidos, outras formas e sem declaração. (2) Exclui a área rural de Rondônia, Acre, Amazonas, Roraima, Pará e Amapá.

**Tabela 4.3.2 - Proporção dos Domicílios Particulares Permanentes, por condição de Ocupação, segundo os Estados da Região Nordeste e Brasil - 2000/2010**

Estados	Proporção dos Domicílios segundo a ocupação (%)					
	Próprio		Alugado		Outra (1)	
	2000	2010	2000	2010	2000	2010
Maranhão	83,5	83,08	6,14	9,83	10,36	7,1
Piauí	79,64	81,64	7,14	9,13	13,21	9,23
Ceará	74,69	73,06	12,04	18,09	13,27	8,85
Rio Grande do Norte	76,67	73,41	12,22	18,46	11,11	8,13
Paraíba	75,49	73,47	12,09	17,13	12,42	9,41
Pernambuco	76,83	74,2	12,85	18,23	10,32	7,57
Alagoas	72,89	72,72	13,12	17,73	13,99	9,54
Sergipe	79,1	75,88	11,71	17,2	9,19	6,93
Bahia	81,02	79,24	9,44	13,72	9,53	7,04
<b>Nordeste</b>	<b>78,3</b>	<b>76,69</b>	<b>10,6</b>	<b>15,39</b>	<b>11,1</b>	<b>7,93</b>
<b>Brasil (2)</b>	<b>74,35</b>	<b>73,28</b>	<b>14,29</b>	<b>18,32</b>	<b>11,36</b>	<b>8,39</b>

Fontes: IBGE - CENSO 2000 E 2010;SUDENE/DPLAN.

(1) Inclui os domicílios cedidos, outras formas e sem declaração. (2) Exclusive a área rural de Rondônia, Acre, Amazonas, Roraima, Pará e Amapá.

**Gráfico 08 - Proporção dos Domicílios Particulares Permanentes, por condição de Ocupação, segundo os Estados da Região Nordeste - 2000/2010**

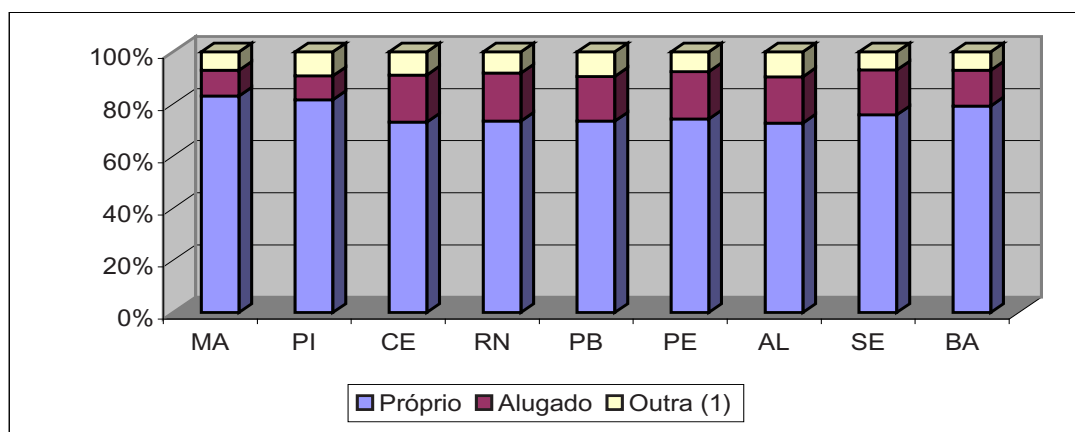

Fontes: IBGE - CENSO 2000 E 2010;SUDENE/DPLAN.

(1) Inclui os domicílios cedidos, outras formas e sem declaração.

#### 4.4. Abastecimento de Água

**Tabela 4.4.1 - Domicílios Particulares Permanentes, segundo o tipo de Abastecimento de Água, no Brasil - 2000/2010**

Tipo de Abastecimento de Água	2000		2010		Var (%)
	N <sup>os</sup> absolutos	%	N <sup>os</sup> absolutos	%	
Total	49.403.921	100,00	57 315 199	100,00	16,01
Abastecimento d'água					
<b>Com canalização interna</b>	<b>44.776.741</b>	<b>90,63</b>	<b>53 792 628</b>	<b>93,85</b>	<b>20,14</b>
Rede geral	34.914.319	70,67	47.205.051	82,36	35,20
Outro	9.862.422	19,96	6.587.567	11,49	-33,21
<b>Sem canalização interna</b>	<b>4.627.180</b>	<b>9,37</b>	<b>3.515.270</b>	<b>6,13</b>	<b>-24,03</b>

Fontes: IBGE - CENSO 2000 e 2010; SUDENE/DPLAN.

**Tabela 4.4.2 - Domicílios Particulares Permanentes, segundo o tipo de Abastecimento de Água, na Região Nordeste do Brasil - 2000/2010**

Tipo de Abastecimento de Água	2000		2010		Var (%)
	N <sup>os</sup> absolutos	%	N <sup>os</sup> absolutos	%	
Total	14.439.516	100,00	14 921 297	100,00	3,34
Abastecimento d'água					
<b>Com canalização interna</b>	<b>11.398.079</b>	<b>78,94</b>	<b>12 763 856</b>	<b>85,54</b>	<b>11,98</b>
Rede geral	7.606.271	52,68	11.261.638	75,47	48,06
Outro	3.791.808	26,26	1.502.219	10,07	-60,38
<b>Sem canalização interna</b>	<b>3.041.437</b>	<b>21,06</b>	<b>2.155.470</b>	<b>14,45</b>	<b>-29,13</b>

Fontes: IBGE - CENSO 2000 e 2010; SUDENE/DPLAN.

**Tabela 4.4.3 - Domicílios Particulares Permanentes, segundo o tipo de Abastecimento de Água, no Maranhão - 2000/2010**

Tipo de Abastecimento de Água	2000		2010		Var (%)
	N <sup>os</sup> absolutos	%	N <sup>os</sup> absolutos	%	
Total	1.734.920	100,00	1 653 783	100,00	-4,68
Abastecimento d'água					
<b>Com canalização interna</b>	<b>1.235.523</b>	<b>71,21</b>	<b>1 285 220</b>	<b>77,71</b>	<b>4,02</b>
Rede geral	658.516	37,96	1.055.582	63,83	60,30
Outro	577.007	33,26	229.637	13,89	-60,20
<b>Sem canalização interna</b>	<b>499.397</b>	<b>28,79</b>	<b>368.561</b>	<b>22,29</b>	<b>-26,20</b>

Fontes: IBGE - CENSO 2000 e 2010; SUDENE/DPLAN.

**Tabela 4.4.4 - Domicílios Particulares Permanentes, segundo o tipo de Abastecimento de Água, no Piauí - 2000/2010**

Tipo de Abastecimento de Água	2000		2010		Var (%)
	N <sup>os</sup> absolutos	%	N <sup>os</sup> absolutos	%	
Total	890.613	100,00	848 341	100,00	-4,75
Abastecimento d'água					
<b>Com canalização interna</b>	<b>661.105</b>	<b>74,23</b>	<b>700 415</b>	<b>82,56</b>	<b>5,95</b>
Rede geral	403.042	45,25	603.449	71,13	49,72
Outro	258.063	28,98	96.967	11,43	-62,43
<b>Sem canalização interna</b>	<b>229.508</b>	<b>25,77</b>	<b>147.925</b>	<b>17,44</b>	<b>-35,55</b>

Fontes: IBGE - CENSO 2000 e 2010; SUDENE/DPLAN.

**Tabela 4.4.5 - Domicílios Particulares Permanentes, segundo o tipo de Abastecimento de Água, no Ceará - 2000/2010**

Tipo de Abastecimento de Água	2000		2010		Var (%)
	N <sup>os</sup> absolutos	%	N <sup>os</sup> absolutos	%	
Total	2.303.843	100,00	2 364 993	100,00	2,65
Abastecimento d'água					
<b>Com canalização interna</b>	<b>1.757.250</b>	<b>76,27</b>	<b>2 041 125</b>	<b>86,31</b>	<b>16,15</b>
Rede geral	1.072.545	46,55	1.803.442	76,26	68,15
Outro	684.705	29,72	237.683	10,05	-65,29
<b>Sem canalização interna</b>	<b>546.593</b>	<b>23,73</b>	<b>323.844</b>	<b>13,69</b>	<b>-40,75</b>

Fontes: IBGE - CENSO 2000 e 2010; SUDENE/DPLAN.

**Tabela 4.4.6 - Domicílios Particulares Permanentes, segundo o tipo de Abastecimento de Água, no Rio Grande do Norte - 2000/2010**

Tipo de Abastecimento de Água	2000		2010		Var (%)
	N <sup>os</sup> absolutos	%	N <sup>os</sup> absolutos	%	
Total	787.437	100,00	899 498	100,00	14,23
Abastecimento d'água					
<b>Com canalização interna</b>	<b>671.582</b>	<b>85,29</b>	<b>823 270</b>	<b>91,53</b>	<b>22,59</b>
Rede geral	527.655	67,01	767.161	85,29	45,39
Outro	143.927	18,28	56.109	6,24	-61,02
<b>Sem canalização interna</b>	<b>115.855</b>	<b>14,71</b>	<b>76.217</b>	<b>8,47</b>	<b>-34,21</b>

Fontes: IBGE - CENSO 2000 e 2010; SUDENE/DPLAN.

**Tabela 4.4.7 - Domicílios Particulares Permanentes, segundo o tipo de Abastecimento de Água, na Paraíba - 2000/2010**

Tipo de Abastecimento de Água	2000		2010		Var (%)
	N <sup>os</sup> absolutos	%	N <sup>os</sup> absolutos	%	
Total	1.074.426	100,00	1 080 640	100,00	0,58
Abastecimento d'água					
<b>Com canalização interna</b>	<b>848.973</b>	<b>79,02</b>	<b>913 721</b>	<b>84,55</b>	<b>7,63</b>
Rede geral	585.547	54,50	822.873	76,15	40,53
Outro	263.426	24,52	90.848	8,41	-65,51
<b>Sem canalização interna</b>	<b>225.453</b>	<b>20,98</b>	<b>166.822</b>	<b>15,44</b>	<b>-26,01</b>

Fontes: IBGE - CENSO 2000 e 2010;SUDENE/DPLAN.

**Tabela 4.4.8 - Domicílios Particulares Permanentes, segundo o tipo de Abastecimento de Água, em Pernambuco - 2000/2010**

Tipo de Abastecimento de Água	2000		2010		Var (%)
	N <sup>os</sup> absolutos	%	N <sup>os</sup> absolutos	%	
Total	2.397.240	100,00	2 546 534	100,00	6,23
Abastecimento d'água					
<b>Com canalização interna</b>	<b>1.968.315</b>	<b>82,11</b>	<b>2 171 057</b>	<b>85,26</b>	<b>10,30</b>
Rede geral	1.395.707	58,22	1.906.462	74,86	36,59
Outro	572.608	23,89	264.595	10,39	-53,79
<b>Sem canalização interna</b>	<b>428.925</b>	<b>17,89</b>	<b>375.447</b>	<b>14,74</b>	<b>-12,47</b>

Fontes: IBGE - CENSO 2000 e 2010;SUDENE/DPLAN.

**Tabela 4.4.9 - Domicílios Particulares Permanentes, segundo o tipo de Abastecimento de Água, em Alagoas - 2000/2010**

Tipo de Abastecimento de Água	2000		2010		Var (%)
	N <sup>os</sup> absolutos	%	N <sup>os</sup> absolutos	%	
Total	821.128	100,00	842 636	100,00	2,62
Abastecimento d'água					
<b>Com canalização interna</b>	<b>649.348</b>	<b>79,08</b>	<b>709 941</b>	<b>84,25</b>	<b>9,33</b>
Rede geral	415.582	50,61	569.874	67,63	37,13
Outro	233.766	28,47	140.068	16,62	-40,08
<b>Sem canalização interna</b>	<b>171.780</b>	<b>20,92</b>	<b>132.695</b>	<b>15,75</b>	<b>-22,75</b>

Fontes: IBGE - CENSO 2000 e 2010;SUDENE/DPLAN.

**Tabela 4.4.10 - Domicílios Particulares Permanentes, segundo o tipo de Abastecimento de Água, em Sergipe - 2000/2010**

Tipo de Abastecimento de Água	2000		2010		Var (%)
	N <sup>os</sup> absolutos	%	N <sup>os</sup> absolutos	%	
Total	527.286	100,00	591 305	100,00	12,14
Abastecimento d'água					
<b>Com canalização interna</b>	<b>436.717</b>	<b>82,82</b>	<b>521 255</b>	<b>88,15</b>	<b>19,36</b>
Rede geral	330.314	62,64	488.964	82,69	48,03
Outro	106.403	20,18	32.291	5,46	-69,65
<b>Sem canalização interna</b>	<b>90.569</b>	<b>17,18</b>	<b>69.924</b>	<b>11,83</b>	<b>-22,79</b>

Fontes: IBGE - CENSO 2000 e 2010;SUDENE/DPLAN.

**Tabela 4.4.11 - Domicílios Particulares Permanentes, segundo o tipo de Abastecimento de Água, na Bahia - 2000/2010**

Tipo de Abastecimento de Água	2000		2010		Var (%)
	N <sup>os</sup> absolutos	%	N <sup>os</sup> absolutos	%	
Total	3.902.624	100,00	4 093 567	100,00	4,89
Abastecimento d'água					
<b>Com canalização interna</b>	<b>3.169.267</b>	<b>81,21</b>	<b>3 597 852</b>	<b>87,89</b>	<b>13,52</b>
Rede geral	2.217.363	56,82	3.243.831	79,24	46,29
Outro	951.904	24,39	354.021	8,65	-62,81
<b>Sem canalização interna</b>	<b>733.357</b>	<b>18,79</b>	<b>494.035</b>	<b>12,07</b>	<b>-32,63</b>

Fontes: IBGE - CENSO 2000 e 2010;SUDENE/DPLAN.

**Tabela 4.4.12 - Número de Domicílios Particulares Permanentes, por tipo de Abastecimento de Água, segundo os Estados da Região Nordeste e Brasil - 2000/2010**

Estados	Tipo de Abastecimento de Água			
	Com canalização interna		Sem canalização interna	
	2000	2010	2000	2010
Maranhão	1.235.523	1 285 220	499.397	368.561
Piauí	661.105	700 415	229.508	147.925
Ceará	1.757.250	2 041 125	546.593	323.844
Rio Grande do Norte	671.582	823 270	115.855	76.217
Paraíba	848.973	913 721	225.453	166.822
Pernambuco	1.968.315	2 171 057	428.925	375.447
Alagoas	649.348	709 941	171.780	132.695
Sergipe	436.717	521 255	90.569	69.924
Bahia	3.169.267	3 597 852	733.357	494.035
Nordeste	11.398.079	12 763 856	3.041.437	2.155.470
<b>Brasil</b>	<b>44.776.741</b>	<b>53 792 628</b>	<b>4.627.180</b>	<b>3.515.270</b>

Fontes: IBGE - CENSO 2000 e 2010;SUDENE/DPLAN.

**Tabela 4.4.13 - Proporção do total dos Domicílios Particulares Permanentes, por tipo de Abastecimento de Água, segundo os Estados da Região Nordeste e Brasil - 2000/2010**

Estados	Tipo de Abastecimento de Água			
	Com canalização interna		Sem canalização interna	
	2000	2010	2000	2010
Maranhão	71,21	77,71	28,79	22,29
Piauí	74,23	82,56	25,77	17,44
Ceará	76,27	86,31	23,73	13,69
Rio Grande do Norte	85,29	91,53	14,71	8,47
Paraíba	79,02	84,56	20,98	15,44
Pernambuco	82,11	85,26	17,89	14,74
Alagoas	79,08	84,25	20,92	15,75
Sergipe	82,82	88,17	17,18	11,83
Bahia	81,21	87,93	18,79	12,07
Nordeste	78,94	85,55	21,06	14,45
<b>Brasil</b>	<b>90,63</b>	<b>93,87</b>	<b>9,37</b>	<b>6,13</b>

Fontes: IBGE - CENSO 2000 e 2010;SUDENE/DPLAN.

**Gráfico 09 - Proporção dos Domicílios Particulares Permanentes, por tipo de Abastecimento de Água, segundo os Estados da Região Nordeste -2010**

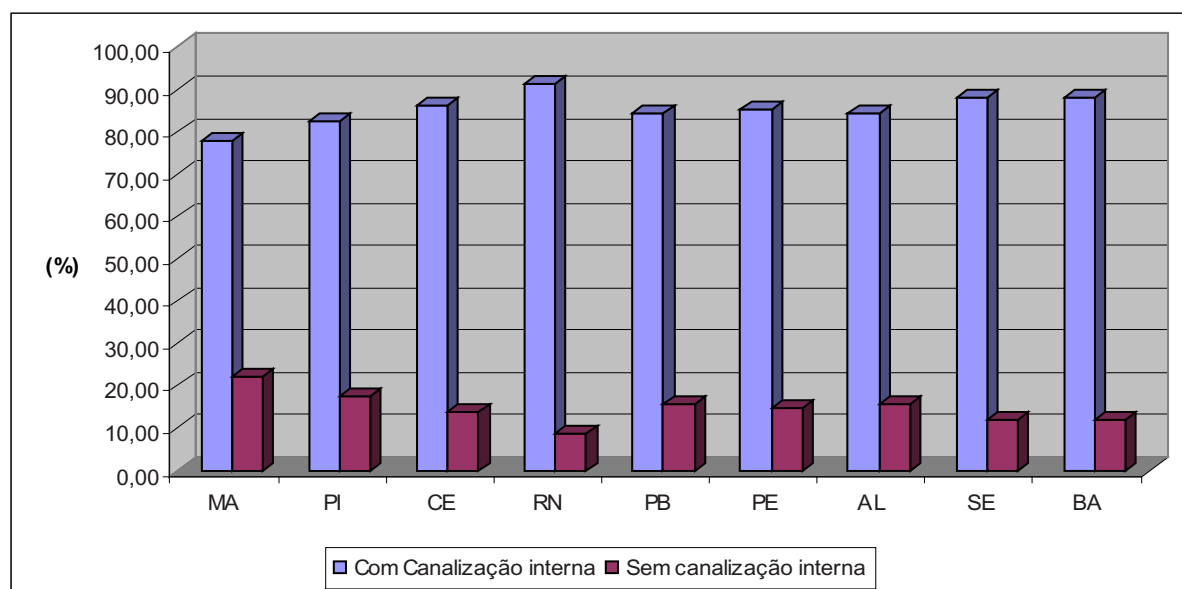

Fontes: IBGE - CENSO 2000 e 2010;SUDENE/DPLAN.

## 4.5. Esgotamento Sanitário

**Tabela 4.5.1 - Domicílios Particulares Permanentes, segundo o tipo de esgotamento sanitário, no Brasil – 2000/2010**

Especificação	2000		2010		Var (%)
	N <sup>os</sup> absolutos	%	N <sup>os</sup> absolutos	%	
Total de domicílios	44.795.101	100,00	57.324.167	100,00	27,97
Com esgotamento sanitário					
Rede coletora	21.160.735	47,24	31.786.866	55,45	50,22
Fossa séptica	6.699.715	14,96	6.653.417	11,61	-0,69
Outro	13.229.343	29,53	17.368.892	30,30	31,29
Sem esgotamento sanitário	3.705.308	8,27	1.514.992	2,64	-59,11

Fontes: IBGE - Censo 2000 e 2010; SUDENE/DPLAN.

**Tabela 4.5.2 - Domicílios Particulares Permanentes, segundo o tipo de esgotamento sanitário, na Região Nordeste do Brasil - 2000/2010**

Especificação	2000		2010		Var (%)
	N <sup>os</sup> absolutos	%	N <sup>os</sup> absolutos	%	
Total de domicílios	11.401.385	100,00	14.922.901	100,00	30,89
Com esgotamento sanitário					
Rede coletora	2.862.907	25,11	5.069.394	33,97	77,07
Fossa séptica	1.463.837	12,84	1.677.531	11,24	14,60
Outro	4.388.170	38,49	7.010.255	46,98	59,75
Sem esgotamento sanitário	2.686.471	23,56	1.165.721	7,81	-56,61

Fontes: IBGE - Censo 2000 e 2010; SUDENE/DPLAN.

**Tabela 4.5.3 - Domicílios Particulares Permanentes, segundo o tipo de esgotamento sanitário, no Maranhão - 2000/2010**

Especificação	2000		2010		Var (%)
	N <sup>os</sup> absolutos	%	N <sup>os</sup> absolutos	%	
Total de domicílios	1.235.496	100,00	1.653.701	100,00	33,85
Com esgotamento sanitário					
Rede coletora	113.766	9,21	192.625	11,65	69,32
Fossa séptica	189.857	15,37	248.163	15,01	30,71
Outro	440.279	35,64	984.885	59,56	123,70
Sem esgotamento sanitário	491.594	39,79	228.028	13,79	-53,61

Fontes: IBGE - Censo 2000 e 2010; SUDENE/DPLAN.

**Tabela 4.5.4 - Domicílios Particulares Permanentes, segundo o tipo de esgotamento sanitário, no Piauí - 2000/2010**

Especificação	2000		2010		Var (%)
	N <sup>os</sup> absolutos	%	N <sup>os</sup> absolutos	%	
Total de domicílios	661.366	100	848.263	100,00	28,26
Com esgotamento sanitário					
Rede coletora	26.479	4,00	59.346	7,00	124,12
Fossa séptica	232.752	35,19	187.214	22,07	-19,57
Outro	118.150	17,86	432.699	51,01	266,23
Sem esgotamento sanitário	283.985	42,94	169.004	19,92	-40,49

Fontes: IBGE - Censo 2000 e 2010; SUDENE/DPLAN.

**Tabela 4.5.5 - Domicílios Particulares Permanentes, segundo o tipo de esgotamento sanitário, no Ceará 2000/2010**

Especificação	2000		2010		Var (%)
	N <sup>os</sup> absolutos	%	N <sup>os</sup> absolutos	%	
Total de domicílios	1.757.888	100,00	2.365.276	100,00	34,55
Com esgotamento sanitário					
Rede coletora	376.884	21,44	774.879	32,76	105,60
Fossa séptica	218.682	12,44	251.195	10,62	14,87
Outro	731.075	41,59	1.167.918	49,38	59,75
Sem esgotamento sanitário	431.247	24,53	171.284	7,24	-60,28

Fontes: IBGE - Censo 2000 e 2010; SUDENE/DPLAN.

**Tabela 4.5.6 - Domicílios Particulares Permanentes, segundo o tipo de esgotamento sanitário, no Rio Grande do Norte – 2000/2010**

Especificação	2000		2010		Var (%)
	N <sup>os</sup> absolutos	%	N <sup>os</sup> absolutos	%	
Total de domicílios	671.993	100,00	899.513	100,00	33,86
Com esgotamento sanitário					
Rede coletora	111.034	16,52	226.028	25,13	103,57
Fossa séptica	163.341	24,31	180.783	20,10	10,68
Outro	329.779	49,07	475.297	52,84	44,13
Sem esgotamento sanitário	67.839	10,10	17.405	1,93	-74,34

Fontes: IBGE - Censo 2000 e 2010; SUDENE/DPLAN.

**Tabela 4.5.7 - Domicílios Particulares Permanentes, segundo o tipo de esgotamento sanitário, na Paraíba - 2000/2010**

Especificação	2000		2010		Var (%)
	N <sup>os</sup> absolutos	%	N <sup>os</sup> absolutos	%	
Total de domicílios	849.378	100,00	1.080.672	100,00	27,23
Com esgotamento sanitário					
Rede coletora	245.493	28,90	431.659	39,94	75,83
Fossa séptica	85.392	10,05	101.042	9,35	18,33
Outro	359.411	42,31	488.174	45,17	35,83
Sem esgotamento sanitário	159.082	18,73	59.797	5,53	-62,41

Fontes: IBGE - Censo 2000 e 2010; SUDENE/DPLAN.

**Tabela 4.5.8 - Domicílios Particulares Permanentes, segundo o tipo de esgotamento sanitário, em Pernambuco – 2000/2010**

Especificação	2000		2010		Var (%)
	N <sup>os</sup> absolutos	%	N <sup>os</sup> absolutos	%	
Total de domicílios	1.968.761	100,00	2.546.872	100,00	29,36
Com esgotamento sanitário					
Rede coletora	674.278	34,25	1.111.725	43,65	64,88
Fossa séptica	188.521	9,58	291.043	11,43	54,38
Outro	802.942	40,78	1.019.731	40,04	27,00
Sem esgotamento sanitário	303.020	15,39	124.373	4,88	-58,96

Fontes: IBGE - Censo 2000 e 2010; SUDENE/DPLAN.

**Tabela 4.5.9 - Domicílios Particulares Permanentes, segundo o tipo de esgotamento sanitário, em Alagoas – 2000/2010**

Especificação	2000		2010		Var (%)
	N <sup>os</sup> absolutos	%	N <sup>os</sup> absolutos	%	
Total de domicílios	649.365	100,00	842.884	100,00	29,80
Com esgotamento sanitário					
Rede coletora	99.293	15,29	180.616	21,43	81,90
Fossa séptica	70.076	10,79	94.540	11,22	34,91
Outro	351.754	54,17	514.123	61,00	46,16
Sem esgotamento sanitário	128.242	19,75	53.605	6,36	-58,20

Fontes: IBGE - Censo 2000 e 2010; SUDENE/DPLAN.

**Tabela 4.5.10 - Domicílios Particulares Permanentes, segundo o tipo de esgotamento sanitário, em Sergipe – 2000/2010**

Especificação	2000		2010		Var (%)
	N <sup>os</sup> absolutos	%	N <sup>os</sup> absolutos	%	
Total de domicílios	436.735	100,00	591.315	100,00	35,39
Com esgotamento sanitário					
Rede coletora	121.457	27,81	233.518	39,49	92,26
Fossa séptica	66.050	15,12	63.106	10,67	-4,46
Outro	190.216	43,55	276.813	46,81	45,53
Sem esgotamento sanitário	59.012	13,51	17.878	3,02	-69,70

Fontes: IBGE - Censo 2000 e 2010; SUDENE/DPLAN.

**Tabela 4.5.11 - Domicílios Particulares Permanentes, segundo o tipo de esgotamento sanitário, na Bahia – 2000-2010**

Especificação	2000		2010		Var (%)
	N <sup>os</sup> absolutos	%	N <sup>os</sup> absolutos	%	
Total de domicílios	3.170.403	100,00	4.094.405	100,00	29,14
Com esgotamento sanitário					
Rede coletora	1.094.223	34,51	1.858.998	45,40	69,89
Fossa séptica	249.166	7,86	260.445	6,36	4,53
Outro	1.064.564	33,58	1.650.615	40,31	55,05
Sem esgotamento sanitário	762.450	24,05	324.347	7,92	-57,46

Fontes: IBGE - Censo 2000 e 2010; SUDENE/DPLAN.

**Tabela 4.5.12 - Domicílios Particulares Permanentes, por tipo de esgotamento sanitário, segundo os Estados da Região Nordeste e Brasil - 2000/2010**

Estados	Com esgotamento sanitário				Sem esgotamento sanitário	
	Total		Rede coletora			
	2000	2010	2000	2010	2000	2010
Maranhão	743.902	1.425.673	113.766	192.625	491.594	228.028
Piauí	377.381	679.259	26.479	59.346	283.985	169.004
Ceará	1.326.641	2.193.992	376.884	774.879	431.247	171.284
Rio Grande do Norte	604.154	882.108	111.034	226.028	67.839	17.405
Paraíba	690.296	1.020.875	245.493	431.659	159.082	59.797
Pernambuco	1.665.741	2.422.499	674.278	1.111.725	303.020	124.373
Alagoas	521.123	789.279	99.293	180.616	128.242	53.605
Sergipe	377.723	573.437	121.457	233.518	59.012	17.878
Bahia	2.407.953	3.770.058	1.094.223	1.858.998	762.450	324.347
<b>Nordeste</b>	<b>8.714.914</b>	<b>13.757.180</b>	<b>2.862.907</b>	<b>5.069.394</b>	<b>2.686.471</b>	<b>1.165.721</b>
<b>Brasil</b>	<b>41.089.793</b>	<b>55.809.175</b>	<b>21.160.735</b>	<b>31.786.866</b>	<b>3.705.308</b>	<b>1.514.992</b>

Fontes: IBGE - Censo 2000 e 2010; SUDENE/DPLAN

**Tabela 4.5.13 - Proporção dos Domicílios Particulares Permanentes, por tipo de esgotamento sanitário, segundo os Estados da Região Nordeste e Brasil - 2000/2010**

Estados	Com esgotamento sanitário				Sem esgotamento sanitário	
	Total		Rede coletora			
	2000	2010	2000	2010	2000	2010
Maranhão	60,22	86,22	9,21	11,65	39,79	13,79
Piauí	57,05	80,08	4	7	42,94	19,92
Ceará	75,46	92,76	21,44	32,76	24,53	7,24
Rio Grande do Norte	89,9	98,07	16,52	25,13	10,1	1,93
Paraíba	81,26	94,46	28,9	39,94	18,73	5,53
Pernambuco	84,61	95,12	34,25	43,65	15,39	4,88
Alagoas	80,25	93,65	15,29	21,43	19,75	6,36
Sergipe	86,48	96,97	27,81	39,49	13,51	3,02
Bahia	75,95	92,08	34,51	45,4	24,05	7,92
<b>Nordeste</b>	<b>76,44</b>	<b>92,18</b>	<b>25,11</b>	<b>33,97</b>	<b>23,56</b>	<b>7,81</b>
<b>Brasil</b>	<b>91,74</b>	<b>97,36</b>	<b>47,24</b>	<b>55,45</b>	<b>8,27</b>	<b>2,64</b>

Fontes: IBGE - Censo 2000 e 2010; SUDENE/DPLAN.

**Gráfico 10 - Proporção dos Domicílios Particulares Permanentes, por tipo de esgotamento sanitário, segundo os Estados da Região Nordeste - 2010**

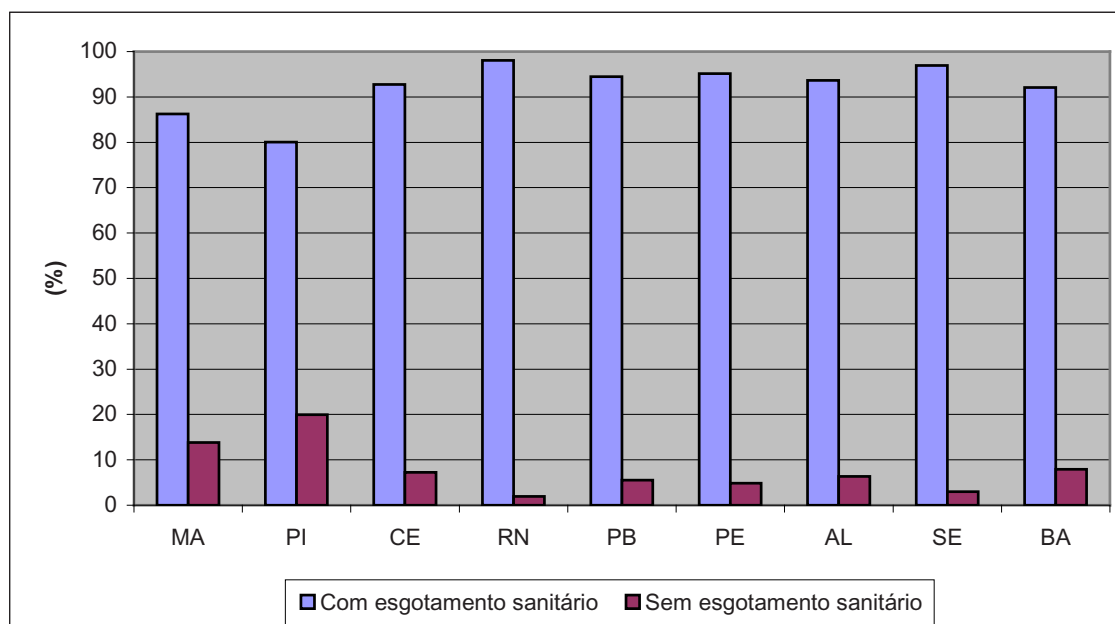

Fontes: IBGE - Censo 2000 e 2010; SUDENE/DPLAN.

## 4.6 Lixo

**Tabela 4.6.1 - Domicílios Particulares Permanentes, segundo o destino do lixo, no Brasil - 2000/2010**

Especificação	2000		2010		Var (%)
	N <sup>os</sup> absolutos	%	N <sup>os</sup> absolutos	%	
Total de domicílios	44.795.101	100,00	57.324.167	100,00	27,97
Destino do Lixo					
Coletado diretamente	35.393.331	79,01	50.106.088	87,41	41,57
Coletado indiretamente	8.846.874	19,75	6.990.506	12,19	-20,98
Outro	554.896	1,24	227.573	0,40	-58,99

Fontes: IBGE - Censo 2000 e 2010; SUDENE/DPLAN.

**Tabela 4.6.2 - Domicílios Particulares Permanentes, segundo o destino do lixo, na Região Nordeste do Brasil - 2000/2010**

Especificação	2000		2010		Var (%)
	N <sup>os</sup> absolutos	%	N <sup>os</sup> absolutos	%	
Total de domicílios	11.401.385	100,00	14.922.901	100,00	30,89
Destino do Lixo					
Coletado diretamente	6.907.879	60,59	11.188.404	74,97	61,97
Coletado indiretamente	4.124.157	36,17	3.674.828	24,63	-10,90
Outro	369.349	3,24	59.669	0,40	-83,84

Fontes: IBGE - Censo 2000 e 2010; SUDENE/DPLAN.

**Tabela 4.6.3 - Domicílios Particulares Permanentes, segundo o destino do lixo, no Maranhão - 2000/2010**

Especificação	2000		2010		Var (%)
	N <sup>os</sup> absolutos	%	N <sup>os</sup> absolutos	%	
Total de domicílios	1.235.496	100,00	1.653.701	100,00	33,85
Destino do Lixo					
Coletado diretamente	424.013	34,32	923.187	55,83	117,73
Coletado indiretamente	755.356	61,14	721.071	43,60	-4,54
Outro	56.127	4,54	9.443	0,57	-83,18

Fontes: IBGE - Censo 2000 e 2010; SUDENE/DPLAN.

**Tabela 4.6.4 - Domicílios Particulares Permanentes, segundo o destino do lixo, no Piauí - 2000/2010**

Especificação	2000		2010		Var (%)
	N <sup>os</sup> absolutos	%	N <sup>os</sup> absolutos	%	
Total de domicílios	661.366	100,00	848.263	100,00	28,26
Destino do Lixo					
Coletado diretamente	289.191	43,73	522.473	61,59	80,67
Coletado indiretamente	294.495	44,53	322.019	37,96	9,35
Outro	77.680	11,75	3.771	0,44	-95,15

Fontes: IBGE - Censo 2000 e 2010; SUDENE/DPLAN.

**Tabela 4.6.5 - Domicílios Particulares Permanentes, segundo o destino do lixo, no Ceará - 2000/2010**

Especificação	2000		2010		Var (%)
	N <sup>os</sup> absolutos	%	N <sup>os</sup> absolutos	%	
Total de domicílios	1.757.888	100,00	2.365.276	100,00	34,55
Destino do Lixo					
Coletado diretamente	1.080.765	61,48	1.781.998	75,34	64,88
Coletado indiretamente	634.028	36,07	577.096	24,40	-8,98
Outro	43.095	2,45	6.182	0,26	-85,65

Fontes: IBGE - Censo 2000 e 2010; SUDENE/DPLAN.

**Tabela 4.6.6 - Domicílios Particulares Permanentes, segundo o destino do lixo, no Rio Grande do Norte – 2000/2010**

Especificação	2000		2010		Var (%)
	N <sup>os</sup> absolutos	%	N <sup>os</sup> absolutos	%	
Total de domicílios	671.993	100,00	899.513	100,00	33,86
Destino do Lixo					
Coletado diretamente	495.000	73,66	759.920	84,48	53,52
Coletado indiretamente	174.010	25,89	138.063	15,35	-20,66
Outro	2.983	0,44	1.530	0,17	-48,71

Fontes: IBGE - Censo 2000 e 2010; SUDENE/DPLAN.

**Tabela 4.6.7 - Domicílios Particulares Permanentes, segundo o destino do lixo, na Paraíba – 2000/2010**

Especificação	2000		2010		Var (%)
	N <sup>os</sup> absolutos	%	N <sup>os</sup> absolutos	%	
Total de domicílios	849.378	100,00	1.080.672	100,00	27,23
Destino do Lixo					
Coletado diretamente	559.839	65,91	839.321	77,67	49,92
Coletado indiretamente	210.904	24,83	238.592	22,08	13,13
Outro	78.635	9,26	2.759	0,26	-96,49

Fontes: IBGE - Censo 2000 e 2010; SUDENE/DPLAN.

**Tabela 4.6.8 - Domicílios Particulares Permanentes, segundo o destino do lixo, em Pernambuco – 2000/2010**

Especificação	2000		2010		Var (%)
	N <sup>os</sup> absolutos	%	N <sup>os</sup> absolutos	%	
Total de domicílios	1.968.761	100,00	2.546.872	100,00	29,36
Destino do Lixo					
Coletado diretamente	1.351.629	68,65	2.077.869	81,59	53,73
Coletado indiretamente	567.555	28,83	459.135	18,03	-19,10
Outro	49.577	2,52	9.868	0,39	-80,10

Fontes: IBGE - Censo 2000 e 2010; SUDENE/DPLAN.

**Tabela 4.6.9 - Domicílios Particulares Permanentes, segundo o destino do lixo, em Alagoas – 2000/2010**

Especificação	2000		2010		Var (%)
	N <sup>os</sup> absolutos	%	N <sup>os</sup> absolutos	%	
Total de domicílios	649.365	100,00	842.884	100,00	29,80
Destino do Lixo					
Coletado diretamente	447.340	68,89	672.341	79,77	50,30
Coletado indiretamente	194.430	29,94	167.785	19,91	-13,70
Outro	7.595	1,17	2.758	0,33	-63,69

Fontes: IBGE - Censo 2000 e 2010; SUDENE/DPLAN.

**Tabela 4.6.10 - Domicílios Particulares Permanentes, segundo o destino do lixo, em Sergipe – 2000/2010**

Especificação	2000		2010		Var (%)
	N <sup>os</sup> absolutos	%	N <sup>os</sup> absolutos	%	
Total de domicílios	436.735	100,00	591.315	100,00	35,39
Destino do Lixo					
Coletado diretamente	305.008	69,84	490.826	83,01	60,92
Coletado indiretamente	126.990	29,08	98.310	16,63	-22,58
Outro	4.737	1,08	2.179	0,37	-54,00

Fontes: IBGE - Censo 2000 e 2010; SUDENE/DPLAN.

**Tabela 4.6.11 - Domicílios Particulares Permanentes, segundo o destino do lixo, na Bahia - 2000/2010**

Especificação	2000		2010		Var (%)
	N <sup>os</sup> absolutos	%	N <sup>os</sup> absolutos	%	
Total de domicílios	3.170.403	100,00	4.094.405	100,00	29,14
Destino do Lixo					
Coletado diretamente	1.955.094	61,67	3.120.469	76,21	59,61
Coletado indiretamente	1.166.389	36,79	952.757	23,27	-18,32
Outro	48.920	1,54	21.179	0,52	-56,71

Fontes: IBGE - Censo 2000 e 2010; SUDENE/DPLAN.

**Tabela 4.6.12 - Número de Domicílios Particulares Permanentes, por destinação do lixo, segundo os Estados da Região Nordeste e Brasil - 2000/2010**

Estados	Destino do Lixo					
	Coletado diretamente		Coletado indiretamente		Outro (1)	
	2000	2010	2000	2010	2000	2010
Maranhão	424.013	923.187	755.356	721.071	56.127	9.443
Piauí	289.191	522.473	294.495	322.019	77.680	3.771
Ceará	1.080.765	1.781.998	634.028	577.096	43.095	6.182
Rio Grande do Norte	495.000	759.920	174.010	138.063	2.983	1.530
Paraíba	559.839	839.321	210.904	238.592	78.635	2.759
Pernambuco	1.351.629	2.077.869	567.555	459.135	49.577	9.868
Alagoas	447.340	672.341	194.430	167.785	7.595	2.758
Sergipe	305.008	490.826	126.990	98.310	4.737	2.179
Bahia	1.955.094	3.120.469	1.166.389	952.757	48.920	21.179
<b>Nordeste</b>	<b>6.907.879</b>	<b>11.188.404</b>	<b>4.124.157</b>	<b>3.674.828</b>	<b>369.349</b>	<b>59.669</b>
<b>Brasil</b>	<b>35.393.331</b>	<b>50.106.088</b>	<b>8.846.874</b>	<b>6.990.506</b>	<b>554.896</b>	<b>227.573</b>

Fontes: IBGE - Censo 2000 e 2010; SUDENE/DPLAN.

(1) Inclui os domicílios sem declaração.

**Tabela 4.6.13 - Proporção dos Domicílios Particulares Permanentes, por destinação do lixo, segundo os Estados da Região Nordeste e Brasil - 2000/2010**

Estados	Destino do Lixo					
	Coletado diretamente		Coletado indiretamente		Outro (1)	
	2000	2010	2000	2010	2000	2010
Maranhão	34,32	55,83	61,13	43,61	4,54	0,57
Piauí	43,73	61,59	44,53	37,96	11,75	0,44
Ceará	61,48	75,34	36,07	24,39	2,45	0,26
Rio Grande do Norte	73,66	84,48	25,89	15,35	0,44	0,17
Paraíba	65,91	77,67	24,83	22,08	9,26	0,26
Pernambuco	68,65	81,59	28,83	18,03	2,52	0,39
Alagoas	68,89	79,77	29,94	19,9	1,17	0,33
Sergipe	69,84	83,01	29,07	16,62	1,08	0,37
Bahia	61,67	76,21	36,79	23,27	1,54	0,52
<b>Nordeste</b>	<b>60,59</b>	<b>74,97</b>	<b>36,17</b>	<b>24,62</b>	<b>3,24</b>	<b>0,4</b>
<b>Brasil</b>	<b>79,01</b>	<b>87,41</b>	<b>19,75</b>	<b>12,2</b>	<b>1,24</b>	<b>0,4</b>

Fontes: IBGE - Censo 2000 e 2010; SUDENE/DPLAN.

(1) Inclui os domicílios sem declaração.

**Gráfico 11 - Proporção dos Domicílios Particulares Permanentes, por destinação do lixo, segundo os Estados da Região Nordeste - 2010**

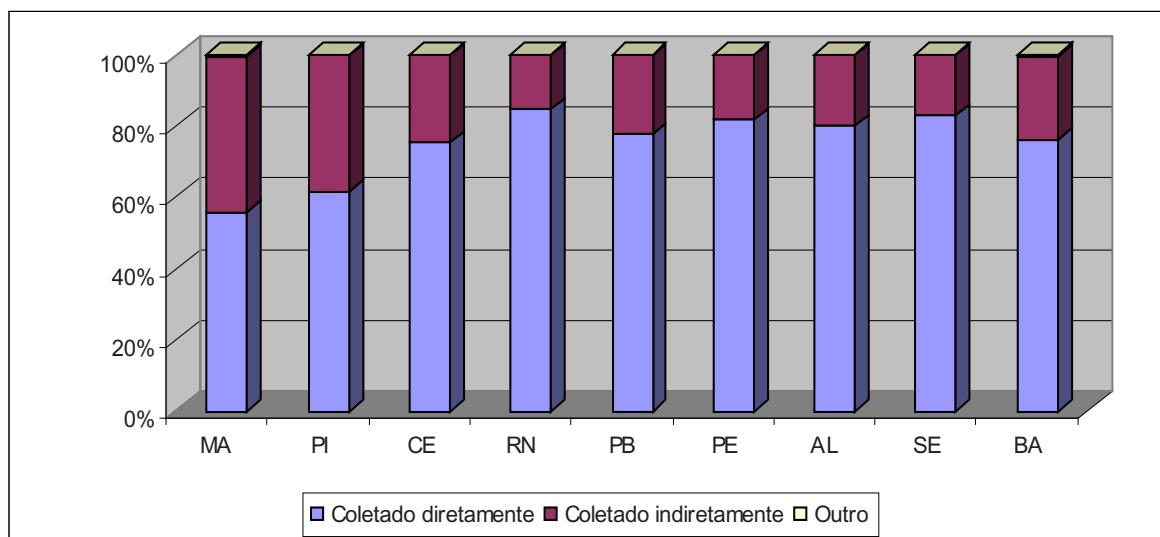

Fontes: IBGE - Censo 2000 e 2010; SUDENE/DPLAN.

(1) Inclui os domicílios sem declaração.

## 5. Poder de Compra

*Objetivando dar uma visão de alguns indicadores referentes ao poder de compra da população no período 2000 e 2010, foram analisadas as informações sobre os domicílios particulares permanentes segundo os bens duráveis existentes nos domicílios. Essas informações foram coletadas dos Censos Demográficos dos referidos anos.*

*Verifica-se que, somente para o Censo 2010, foram coletadas as informações de microcomputadores com acesso a Internet e o número de celulares existentes nos domicílios.*

*Para o Nordeste, o bem de consumo que teve o maior crescimento no período analisado foi o microcomputador com 517,67%, seguido da máquina de lavar roupa (165,22%). O aumento do acesso da população a esses bens pode ser explicado pelo crescimento da renda da população e a redução dos custos da produção, em parte motivada por incentivos fiscais e pelo barateamento da tecnologia.*



**Tabela 5.1 - Número de Domicílios Particulares Permanentes do Nordeste e Brasil, segundo alguns Bens Duráveis existentes no Domicílio - 2000/2010**

Bens Duráveis	Domicílios particulares permanentes (Unidades)					
	Nordeste			Brasil		
	2000 (1)	2010 (2)	Var (%)	2000 (1)	2010 (2)	Var (%)
Rádio	9.234.089	11.167.049	20,93	39.351.595	46.657.714	18,57
Televisão	8.724.573	13.765.975	57,78	39.060.188	54.473.643	39,46
Geladeira ou freezer (3)	7.222.917	12.908.344	78,71	37.361.071	53.682.457	43,69
Máquina de lavar roupa	1.068.583	2.834.124	165,22	14.715.869	27.076.707	84,00
Microcomputador						
Tinha	511.813	3.161.316	517,67	4.727.212	21.937.198	364,06
Com acesso à Internet	...	2.498.835	...	...	17.596.804	...
Telefone						
Tinha	...	11.529.604	...	...	50.376.604	...
Somente celular	...	8.453.705	...	...	27.011.367	...
Somente fixo convencional	2.475.796	344.407	-86,09	17.543.607	2.703.090	-84,59
Celular e fixo convencional	...	2.731.490	...	...	20.662.143	...
<b>Total de Domicílios</b>	<b>11.398.078</b>	<b>14.921.297</b>	<b>30,91</b>	<b>44.776.740</b>	<b>57.315.199</b>	<b>28,00</b>

Fontes: IBGE/ Censo Demográfico -2000 e 2010; SUDENE/DPLAN.

(1) Dados da Amostra. (2) Dados dos Resultados Preliminares da Amostra. (3) Para 2010 o item compreende apenas Geladeira.

**Tabela 5.2 - Número de Domicílios Particulares Permanentes do Maranhão e Piauí, segundo alguns Bens Duráveis existentes no Domicílio - 2000/2010**

Bens Duráveis	Domicílios particulares permanentes (Unidades)					
	Maranhão			Piauí		
	2000 (1)	2010 (2)	Var (%)	2000 (1)	2010 (2)	Var (%)
Rádio	814.550	945.945	16,13	524.802	599.155	14,17
Televisão	775.364	1.460.797	88,40	425.630	734.725	72,62
Geladeira ou freezer (3)	665.188	1.396.533	109,95	377.466	711.291	88,44
Máquina de lavar roupa	65.580	212.148	223,49	30.341	96.281	217,33
Microcomputador						
Tinha	26.352	222.739	745,25	17.850	129.896	627,71
Com acesso à Internet	...	159.724	...	...	94.544	...
Telefone						
Tinha	...	1.040.076	...	...	593.534	...
Somente celular	...	776.196	...	...	452.780	...
Somente fixo convencional	192.524	37.641	-80,45	132.703	19.540	-85,28
Celular e fixo convencional	...	226.239	...	...	121.214	...
<b>Total de Domicílios</b>	<b>1.235.523</b>	<b>1.653.783</b>	<b>33,85</b>	<b>661.105</b>	<b>848.341</b>	<b>28,32</b>

Fontes: IBGE/ Censo Demográfico -2000 e 2010; SUDENE/DPLAN.

(1) Dados da Amostra. (2) Dados dos Resultados Preliminares da Amostra. (3) Para 2010 o item compreende apenas Geladeira.

**Tabela 5.3 - Número de Domicílios Particulares Permanentes do Ceará e Rio Grande do Norte, segundo alguns Bens Duráveis existentes no Domicílio - 2000/2010**

Bens Duráveis	Domicílios particulares permanentes (Unidades)					
	Ceará			Rio Grande do Norte		
	2000 (1)	2010 (2)	Var (%)	2000 (1)	2010 (2)	Var (%)
Rádio	1.465.682	1.863.153	27,12	548.427	668.177	21,84
Televisão	1.393.947	2.224.017	59,55	565.904	858.481	51,70
Geladeira ou freezer (3)	1.103.956	2.078.639	88,29	485.221	833.345	71,75
Máquina de lavar roupa	130.768	407.267	211,44	90.974	245.460	169,81
Microcomputador						
Tinham	82.531	454.252	450,40	36.236	228.069	529,40
Com acesso à Internet	...	348.128	...	...	178.508	...
Telefone						
Tinham	...	1.857.175	...	...	771.109	...
Somente celular	...	1.414.733	...	...	588.078	...
Somente fixo convencional	458.765	45.077	-90,17	160.812	14.899	-90,74
Celular e fixo convencional	...	397.365	...	...	168.131	...
<b>Total de Domicílios</b>	<b>1.757.249</b>	<b>2.364.993</b>	<b>34,58</b>	<b>671.581</b>	<b>899.498</b>	<b>33,94</b>

Fontes: IBGE/ Censo Demográfico -2000 e 2010; SUDENE/DPLAN.

(1) Dados da Amostra. (2) Dados dos Resultados Preliminares da Amostra. (3) Para 2010 o item compreende apenas Geladeira.

**Tabela 5.4 - Número de Domicílios Particulares Permanentes da Paraíba e Pernambuco, segundo alguns Bens Duráveis existentes no Domicílio - 2000/2010**

Bens Duráveis	Domicílios particulares permanentes (Unidades)					
	Paraíba			Pernambuco		
	2000 (1)	2010 (2)	Var (%)	2000 (1)	2010 (2)	Var (%)
Rádio	720.651	859.073	19,21	1.707.065	2.057.563	20,53
Televisão	709.330	1.029.628	45,16	1.662.162	2.419.020	45,53
Geladeira ou freezer (3)	553.348	957.050	72,96	1.398.947	2.271.798	62,39
Máquina de lavar roupa	76.005	215.965	184,15	262.088	586.134	123,64
Microcomputador						
Tinham	37.332	233.145	524,52	110.063	610.203	454,41
Com acesso à Internet	...	186.556	...	...	487.583	...
Telefone						
Tinham	...	875.458	...	...	2.101.930	...
Somente celular	...	688.774	...	...	1.521.349	...
Somente fixo convencional	187.006	20.656	-88,95	399.009	51.341	-87,13
Celular e fixo convencional	...	166.028	...	...	529.240	...
<b>Total de Domicílios</b>	<b>848.972</b>	<b>1.080.640</b>	<b>27,29</b>	<b>1.968.316</b>	<b>2.546.534</b>	<b>29,38</b>

Fontes: IBGE/ Censo Demográfico -2000 e 2010; SUDENE/DPLAN.

(1) Dados da Amostra. (2) Dados dos Resultados Preliminares da Amostra. (3) Para 2010 o item compreende apenas Geladeira.

**Tabela 5.5 - Número de Domicílios Particulares Permanentes dos Estados de Alagoas e Sergipe, segundo alguns Bens Duráveis existentes no Domicílio - 2000/2010**

Bens Duráveis	Domicílios particulares permanentes (Unidades)					
	Alagoas			Sergipe		
	2000 (1)	2010 (2)	Var (%)	2000 (1)	2010 (2)	Var (%)
Rádio	504.438	608.030	20,54	361.369	448.150	24,01
Televisão	502.789	787.284	56,58	358.899	558.290	55,56
Geladeira ou freezer (3)	410.526	721.645	75,79	309.792	533.384	72,17
Máquina de lavar roupa	49.185	144.469	193,73	42.899	135.451	215,74
Microcomputador						
Tinha	24.899	169.995	582,74	22.395	144.505	545,26
Com acesso à Internet	...	132.740	...	...	111.432	...
Telefone						
Tinha	...	666.607	...	...	503.360	...
Somente celular	...	534.349	...	...	381.136	...
Somente fixo convencional	126.914	12686	-90,00	87.334	11.018	-87,38
Celular e fixo convencional	...	119.572	...	...	111.205	...
<b>Total de Domicílios</b>	<b>649.347</b>	<b>842.636</b>	<b>29,77</b>	<b>436.717</b>	<b>591.305</b>	<b>35,40</b>

Fontes: IBGE/ Censo Demográfico -2000 e 2010; SUDENE/DPLAN.

(1) Dados da Amostra. (2) Dados dos Resultados Preliminares da Amostra. (3) Para 2010 o item compreende apenas Geladeira.

**Tabela 5.6 - Número de Domicílios Particulares Permanentes do Estado da Bahia, segundo alguns Bens Duráveis existentes no Domicílio- 2000/2010**

Bens Duráveis	Domicílios particulares permanentes (Unidades)		
	2000 (1)	2010 (2)	Var (%)
Rádio	2.587.106	3.117.803	20,51
Televisão	730.728	3.693.733	405,49
Geladeira ou freezer (3)	1.918.472	3.404.659	77,47
Máquina de lavar roupa	320.742	790.949	146,60
Microcomputador			
Tinha	154.155	968.512	528,27
Com acesso à Internet	...	799.620	...
Telefone			
Tinha	...	3.120.355	...
Somente celular	...	2.096.310	...
Somente fixo convencional	730.728	131.549	-82,00
Celular e fixo convencional	...	892.496	...
...	...	...	...
<b>Total de Domicílios</b>	<b>3.169.267</b>	<b>4.093.567</b>	<b>29,16</b>

Fontes: IBGE/ Censo Demográfico -2000 e 2010; SUDENE/DPLAN.

(1) Dados da Amostra. (2) Dados dos Resultados Preliminares da Amostra. (3) Para 2010 o item compreende apenas Geladeira.

**Tabela 5.7 - Número de Domicílios Particulares Permanentes, segundo os Estados da Região Nordeste e Brasil - 2000/2010**

Estados	Número de Domicílios (Unidades)		Variação (%)
	2000	2010	2000/2010
Maranhão	1.235.523	1.653.783	33,85
Piauí	661.105	848.341	28,32
Ceará	1.757.249	2.364.993	34,58
Rio Grande do Norte	671.581	899.498	33,94
Paraíba	848.972	1.080.640	27,29
Pernambuco	1.968.316	2.546.534	29,38
Alagoas	649.347	842.636	29,77
Sergipe	436.717	591.305	35,40
Bahia	3.169.267	4.093.567	29,16
<b>Nordeste</b>	<b>11.398.078</b>	<b>14.921.297</b>	<b>30,91</b>
<b>Brasil</b>	<b>44.776.740</b>	<b>57.315.199</b>	<b>28,00</b>

Fontes: IBGE/ Censo Demográfico -2000 e 2010; SUDENE/DPLAN.

(1) Dados da Amostra. (2) Dados dos Resultados Preliminares da Amostra. (3) Para 2010 o item compreende apenas Geladeira.

**Gráfico 12 - Variação do Número de Domicílios Particulares Permanentes, segundo os Estados da Região Nordeste e Brasil - 2000/2010**

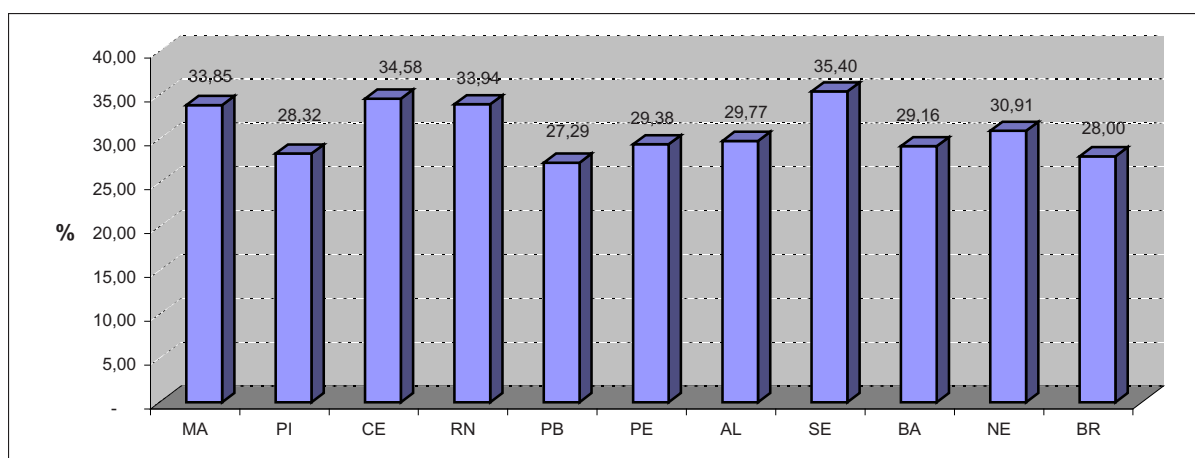

Fontes: IBGE/ Censo Demográfico -2000 e 2010; SUDENE/DPLAN.

(1) Dados da Amostra. (2) Dados dos Resultados Preliminares da Amostra. (3) Para 2010 o item compreende apenas Geladeira.

## 6.Ciência e Tecnologia

*Em Ciência e Tecnologia os indicadores apresentados buscam mostrar a situação da Região no que diz respeito ao capital humano, sinalizando a capacidade de pesquisa e inovação do Nordeste. Os dados foram agregados por Estados e Região e tiveram como fonte o Ministério da Ciência, Tecnologia e Inovação.*



**Tabela 6.1 - Número de Pesquisadores cadastrados no Diretório dos Grupos de pesquisa do CNPq, por sexo e por Unidade da Federação da Região Nordeste- 2000/2002**

Estados e Região	Número de Pesquisadores Cadastrados no CNPq							
	2000				2002			
	Masculino	Feminino	Não informado	Total	Masculino	Feminino	Não informado	Total
Maranhão	236	246	7	489	252	244	0	496
Piauí	140	145		285	157	104	0	261
Ceará	615	476		1.091	754	631	1	1.386
Rio Grande do Norte	295	262	2	559	525	462	1	988
Paraíba	621	453		1.074	789	575	0	1.364
Pernambuco	1.181	1.041	2	2.224	1.223	1.113	0	2.336
Alagoas	101	132		233	159	189	0	348
Sergipe	161	163		324	234	195	0	429
Bahia	840	784	4	1.628	1.078	1.129	3	2.210
<b>Nordeste</b>	<b>4.190</b>	<b>3.702</b>	<b>15</b>	<b>7.907</b>	<b>5.171</b>	<b>4.642</b>	<b>5</b>	<b>9.818</b>

Fontes: Ministério da Ciência, Tecnologia e Inovação (MCTI) / <http://www.mct.gov.br/> acessado em 18/05/2012; SUDENE/DPLAN.

**Tabela 6.2 - Número de Pesquisadores cadastrados no Diretório dos Grupos de pesquisa do CNPq, por sexo e por Unidade da Federação da Região Nordeste- 2004/2006**

Estados e Região	Número de Pesquisadores Cadastrados no CNPq							
	2004				2006			
	Masculino	Feminino	Não informado	Total	Masculino	Feminino	Não informado	Total
Maranhão	261	268	2	531	338	339	3	680
Piauí	219	219	2	440	269	295	3	567
Ceará	1.076	885	9	1.970	1.092	997	7	2.096
Rio Grande do Norte	641	557	10	1.208	854	738	15	1.607
Paraíba	891	691	4	1.586	975	818	6	1.799
Pernambuco	1.391	1.331	8	2.730	1.689	1.641	11	3.341
Alagoas	233	271	1	505	389	401	2	792
Sergipe	277	225	2	504	341	285	0	626
Bahia	1.698	1.754	13	3.465	2.348	2.378	17	4.743
<b>Nordeste</b>	<b>6.687</b>	<b>6.201</b>	<b>51</b>	<b>12.939</b>	<b>8.295</b>	<b>7.892</b>	<b>64</b>	<b>16.251</b>

Fontes: Ministério da Ciência, Tecnologia e Inovação (MCTI) / <http://www.mct.gov.br/> acessado em 18/05/2012; SUDENE/DPLAN.

**Tabela 6.3 - Número de Pesquisadores cadastrados no Diretório dos Grupos de pesquisa do CNPq, por sexo e por Unidade da Federação da Região Nordeste- 2008/2010**

Estados e Região	Número de Pesquisadores Cadastrados no CNPq							
	2008				2010			
	Masculino	Feminino	Não informado	Total	Masculino	Feminino	Não informado	Total
Maranhão	406	430		836	642	602	2	1.246
Piauí	342	395		737	614	648	1	1.263
Ceará	1.317	1.251	1	2.569	1.839	1.804	3	3.646
Rio Grande do Norte	1.035	870	2	1.907	1.552	1.300	8	2.860
Paraíba	1.380	1.244	1	2.625	1.819	1.743	3	3.565
Pernambuco	2.029	1.988	1	4.018	2.564	2.627	6	5.197
Alagoas	523	535		1.058	736	716	2	1.454
Sergipe	475	424		899	759	751	0	1.510
Bahia	2.864	3.106	3	5.973	3.536	3.983	13	7.532
<b>Nordeste</b>	<b>10.371</b>	<b>10.243</b>	<b>8</b>	<b>20.622</b>	<b>14.061</b>	<b>14.174</b>	<b>38</b>	<b>28.273</b>

Fontes: Ministério da Ciência, Tecnologia e Inovação (MCTI) / <http://www.mct.gov.br/> acessado em 18/05/2012; SUDENE/DPLAN.

**Gráfico 13 - Número de Pesquisadores cadastrados no CNPq, por sexo e por Unidade da Federação da Região Nordeste- 2000-2010**

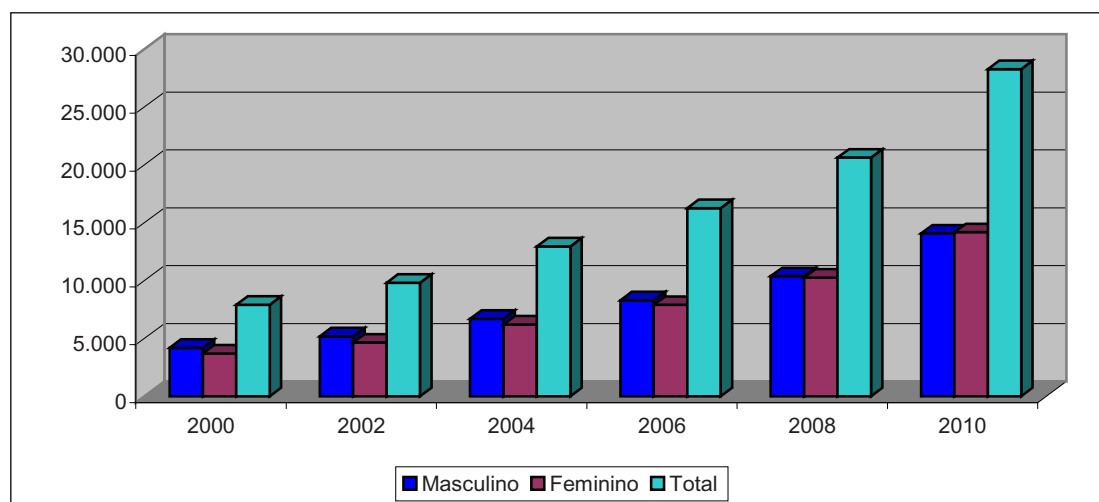

Fontes: Ministério da Ciência, Tecnologia e Inovação (MCTI) / <http://www.mct.gov.br/> acessado em 18/05/2012; SUDENE/DPLAN.

**Tabela 6.4 - Número de Pesquisadores cadastrados no Diretório dos Grupos de pesquisa do CNPq, por faixa etária e por Unidade da Federação da Região Nordeste- 2000**

Estados e Região	Número de Pesquisadores Cadastrados no CNPq							Total
	Até 24 anos	25 a 34 anos	35 a 44 anos	45 a 54 anos	55 a 64 anos	65 anos ou mais	Não informado	
Maranhão	1	94	220	128	37	2	7	489
Piauí	3	39	113	97	24	3	6	285
Ceará	8	190	361	341	151	24	16	1.091
Rio Grande do Norte	5	106	190	199	36	5	18	559
Paraíba	9	120	411	391	110	17	16	1.074
Pernambuco	5	305	789	746	298	63	18	2.224
Alagoas	1	21	99	82	16	2	12	233
Sergipe		62	110	119	25	3	5	324
Bahia	6	279	541	555	194	34	19	1.628
<b>Nordeste</b>	<b>38</b>	<b>1.216</b>	<b>2.834</b>	<b>2.658</b>	<b>891</b>	<b>153</b>	<b>117</b>	<b>7.907</b>

Fontes: Ministério da Ciência, Tecnologia e Inovação (MCTI) / <http://www.mct.gov.br/> acessado em 18/05/2012; SUDENE/DPLAN.

**Tabela 6.5 - Número de Pesquisadores cadastrados no Diretório dos Grupos de pesquisa do CNPq, por faixa etária e por Unidade da Federação da Região Nordeste- 2006**

Estados e Região	Número de Pesquisadores Cadastrados no CNPq							Total
	Até 24 anos	25 a 34 anos	35 a 44 anos	45 a 54 anos	55 a 64 anos	65 anos ou mais	Não informado	
Maranhão	2	83	296	199	86	14	0	680
Piauí	1	75	174	204	102	11	0	567
Ceará	10	355	779	572	297	83	0	2.096
Rio Grande do Norte	9	274	592	466	240	26	0	1.607
Paraíba	1	223	663	581	282	48	1	1.799
Pernambuco	22	461	995	1.068	620	174	1	3.341
Alagoas	6	137	259	268	110	12	0	792
Sergipe	0	101	259	158	99	9	0	626
Bahia	13	918	1.686	1.279	686	161	0	4.743
<b>Nordeste</b>	<b>64</b>	<b>2.627</b>	<b>5.703</b>	<b>4.795</b>	<b>2.522</b>	<b>538</b>	<b>2</b>	<b>16.251</b>

Fontes: Ministério da Ciência, Tecnologia e Inovação (MCTI) / <http://www.mct.gov.br/> acessado em 18/05/2012; SUDENE/DPLAN.

**Tabela 6.6 - Número de Pesquisadores cadastrados no Diretório dos Grupos de pesquisa do CNPq, por faixa etária e por Unidade da Federação da Região Nordeste- 2008**

Estados e Região	Número de Pesquisadores Cadastrados no CNPq							Total
	Até 24 anos	25 a 34 anos	35 a 44 anos	45 a 54 anos	55 a 64 anos	65 anos ou mais	Não informado	
Maranhão	4	131	319	247	111	24	0	836
Piauí	8	132	227	244	112	14	0	737
Ceará	19	504	921	684	340	101	0	2.569
Rio Grande do Norte	13	348	693	514	308	31	0	1.907
Paraíba	16	447	881	798	413	70	0	2.625
Pernambuco	15	640	1.223	1.197	724	219	0	4.018
Alagoas	24	245	338	282	144	25	0	1.058
Sergipe	5	148	382	214	132	18	0	899
Bahia	28	1.170	2.155	1.542	869	209	0	5.973
<b>Nordeste</b>	<b>132</b>	<b>3.765</b>	<b>7.139</b>	<b>5.722</b>	<b>3.153</b>	<b>711</b>	<b>0</b>	<b>20.622</b>

Fontes: Ministério da Ciência, Tecnologia e Inovação (MCTI) / <http://www.mct.gov.br/> acessado em 18/05/2012; SUDENE/DPLAN.

**Tabela 6.7 - Média de anos de estudo da População em Idade Ativa - PIA (10 anos ou mais de idade), segundo os Estados da Região Nordeste e Brasil - 2002-2009**

Estados e Região	Média de anos de estudo							
	2002	2003	2004	2005	2006	2007	2008	2009
Maranhão	4,49	4,73	5,01	4,96	5,20	5,51	5,64	5,82
Piauí	4,34	4,49	4,80	4,88	5,13	5,27	5,51	5,51
Ceará	5,05	5,20	5,42	5,54	5,77	5,90	6,07	6,22
Rio Grande do Norte	5,38	5,41	5,57	5,78	5,85	6,00	6,11	6,25
Paraíba	4,59	4,90	5,00	5,21	5,33	5,48	5,69	5,83
Pernambuco	5,23	5,39	5,57	5,71	5,84	5,92	6,11	6,30
Alagoas	4,15	4,41	4,49	4,62	4,92	5,09	5,21	5,39
Sergipe	5,25	5,61	5,77	5,63	5,76	6,09	6,43	6,37
Bahia	4,87	5,05	5,22	5,44	5,64	5,71	5,95	6,03
<b>Nordeste</b>	<b>4,86</b>	<b>5,05</b>	<b>5,24</b>	<b>5,37</b>	<b>5,57</b>	<b>5,70</b>	<b>5,90</b>	<b>6,02</b>
<b>Brasil</b>	<b>6,24</b>	<b>6,41</b>	<b>6,51</b>	<b>6,63</b>	<b>6,81</b>	<b>6,91</b>	<b>7,06</b>	<b>7,18</b>

Fontes: Ministério da Ciência, Tecnologia e Inovação (MCTI) / <http://www.mct.gov.br/> acessado em 18/05/2012; SUDENE/DPLAN.

**Gráfico 14 - Média de anos de estudo da População em Idade Ativa - PIA (10 anos ou mais de idade), segundo a Região Nordeste e Brasil - 2002-2009**

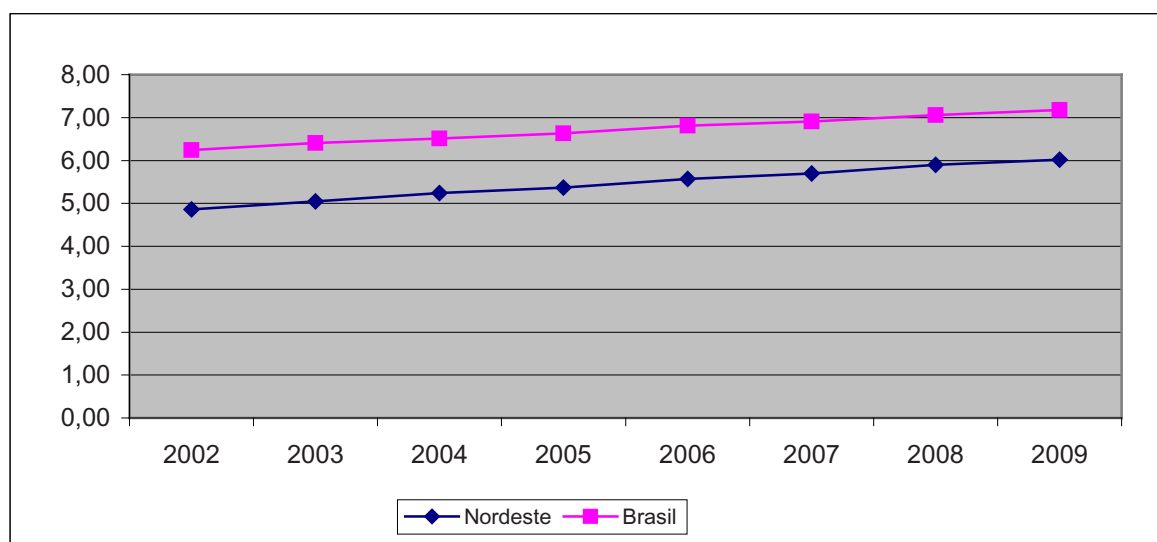

Fontes: Ministério da Ciência, Tecnologia e Inovação (MCTI) / <http://www.mct.gov.br/> acessado em 18/05/2012; SUDENE/DPLAN.

**Tabela 6.8 - Número de Inscrições no Vestibular, por Unidade da Federação da Região Nordeste - 2005-2010**

Estados e Região	Número de Inscrições no Vestibular					
	2005	2006	2007	2008	2009	2010
Maranhão	64.676	70.652	67.400	70.237	107.193	208.951
Piauí	58.054	54.874	62.004	60.900	71.371	126.153
Ceará	159.859	176.490	149.420	180.153	223.352	207.348
Rio Grande do Norte	73.069	77.546	84.671	87.634	63.882	125.676
Paraíba	90.762	92.939	85.710	98.249	233.268	166.089
Pernambuco	168.635	155.552	168.602	176.860	309.409	302.983
Alagoas	41.477	56.687	57.828	79.048	65.874	68.681
Sergipe	34.618	40.215	37.846	48.745	53.170	59.420
Bahia	294.328	309.989	302.127	249.265	309.867	354.077
<b>Nordeste</b>	<b>985.478</b>	<b>1.034.944</b>	<b>1.015.608</b>	<b>1.051.091</b>	<b>1.437.386</b>	<b>1.619.378</b>

Fontes: Ministério da Ciência, Tecnologia e Inovação (MCTI) / <http://www.mct.gov.br/> acessado em 18/05/2012; SUDENE/DPLAN.

**Gráfico 15 - Número de Inscrições no Vestibular, segundo a Região Nordeste - 2005 - 2010**

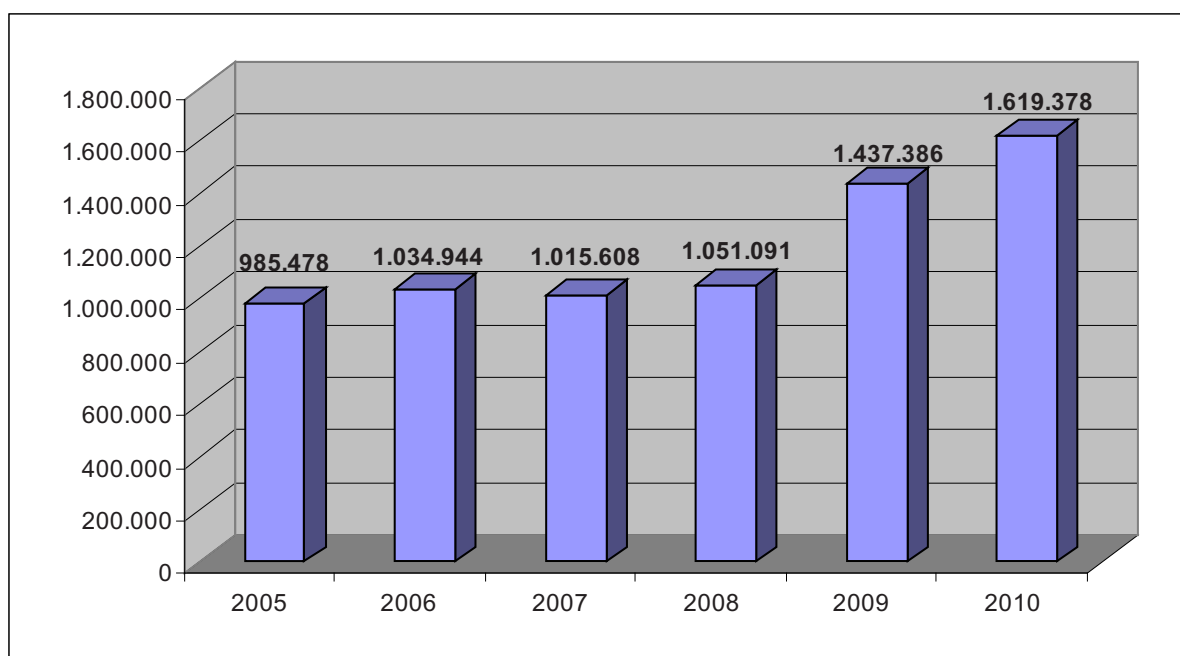

Fontes: Ministério da Ciência, Tecnologia e Inovação (MCTI) / <http://www.mct.gov.br/> acessado em 18/05/2012; SUDENE/DPLAN.

**Tabela 6.9 - Número de Matrículas no Ensino Superior, por Unidade da Federação da Região Nordeste - 2005-2010**

Estados e Região	Número de Matrículas no Ensino Superior					
	2005	2006	2007	2008	2009	2010
Maranhão	66.352	70.534	71.898	72.013	77.295	86.966
Piauí	59.285	58.730	62.734	69.201	79.479	81.013
Ceará	99.597	108.364	121.135	136.720	136.781	152.430
Rio Grande do Norte	52.081	59.812	63.659	67.488	83.091	87.015
Paraíba	57.615	62.268	69.723	76.015	77.829	88.906
Pernambuco	136.952	146.232	157.220	170.164	175.152	192.436
Alagoas	41.404	43.607	46.597	52.799	58.791	65.319
Sergipe	34.940	38.223	41.599	43.527	46.148	49.796
Bahia	190.036	208.370	218.754	224.766	230.936	248.280
<b>Nordeste</b>	<b>738.262</b>	<b>796.140</b>	<b>853.319</b>	<b>912.693</b>	<b>965.502</b>	<b>1.052.161</b>

Fontes: Ministério da Ciência, Tecnologia e Inovação (MCTI) / <http://www.mct.gov.br/> acessado em 18/05/2012; SUDENE/DPLAN.

**Gráfico 16 - Número de Matrículas no Ensino Superior, segundo a Região Nordeste – 2005 - 2010**

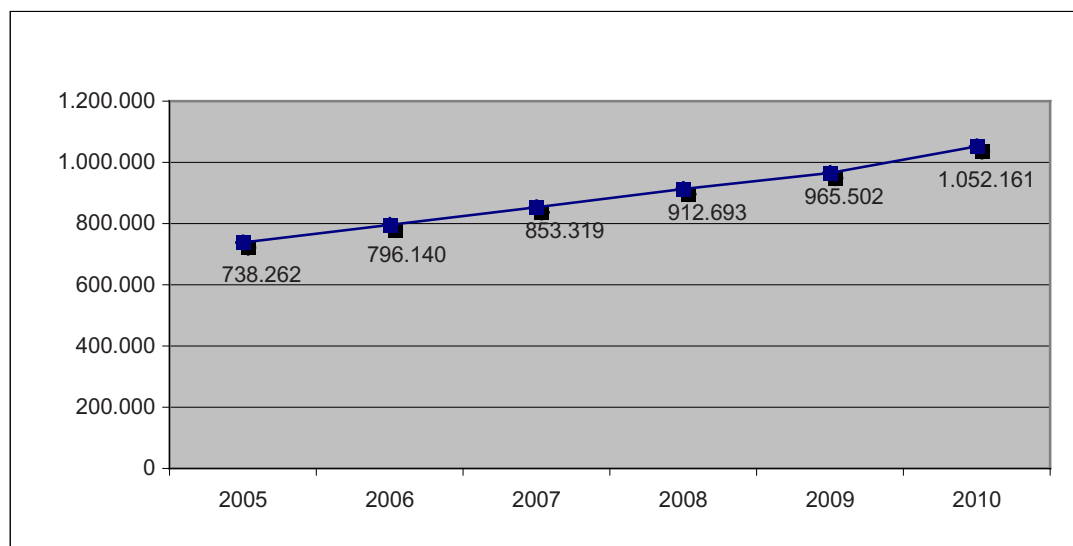

Fontes: Ministério da Ciência, Tecnologia e Inovação (MCTI) / <http://www.mct.gov.br/> acessado em 18/05/2012; SUDENE/DPLAN.

**Tabela 6.10 - Número de Concluintes no Ensino Superior, por Unidade da Federação da Região Nordeste - 2005-2010**

Estados e Região	Número de Concluintes no Ensino Superior					
	2005	2006	2007	2008	2009	2010
Maranhão	10.979	9.463	13.117	11.290	10.554	9.389
Piauí	11.239	10.334	6.002	7.781	10.557	12.037
Ceará	10.178	10.695	12.261	13.479	15.861	16.132
Rio Grande do Norte	6.394	7.574	8.139	10.505	11.318	13.823
Paraíba	7.040	7.981	8.919	8.802	8.015	9.821
Pernambuco	19.709	19.513	19.410	22.880	23.307	24.135
Alagoas	5.854	6.460	6.116	6.432	8.180	7.014
Sergipe	4.752	5.298	7.134	6.359	5.573	6.137
Bahia	26.451	30.035	33.687	29.092	37.464	35.346
<b>Nordeste</b>	<b>102.596</b>	<b>107.353</b>	<b>114.785</b>	<b>116.620</b>	<b>130.829</b>	<b>133.834</b>

Fontes: Ministério da Ciência, Tecnologia e Inovação (MCTI) / <http://www.mct.gov.br/> acessado em 18/05/2012; SUDENE/DPLAN.

**Gráfico 17 - Número de Concluintes no Ensino Superior, segundo a Região Nordeste – 2005-2010**

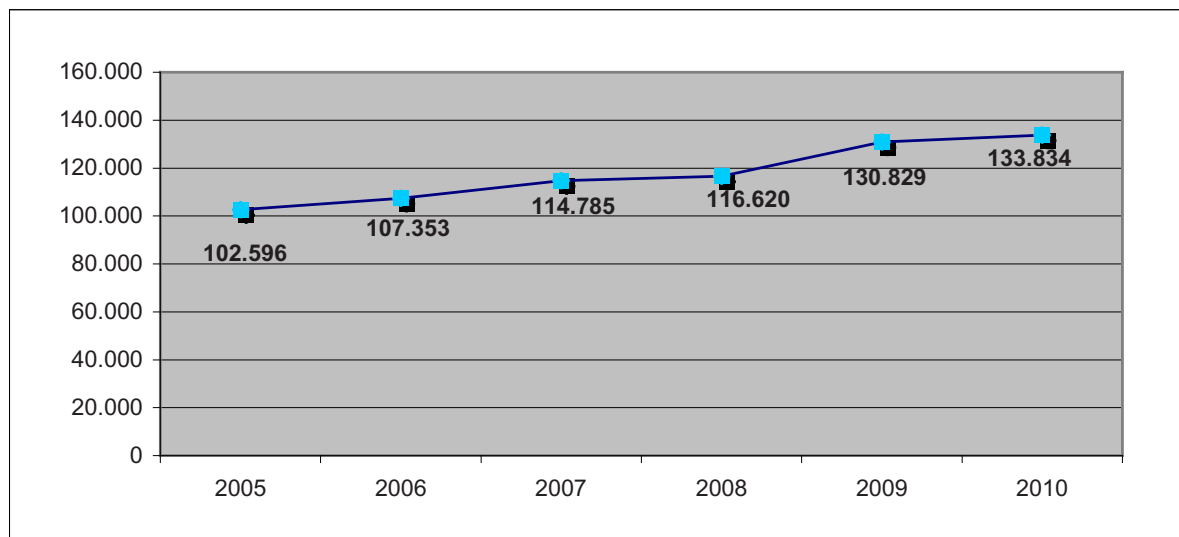

Fontes: Ministério da Ciência, Tecnologia e Inovação (MCTI) / <http://www.mct.gov.br/> acessado em 18/05/2012; SUDENE/DPLAN.

## 7. Cultura

*Neste tema buscou-se apresentar informações sobre as despesas dos estados e dos municípios com cultura, bem como informações que indicassem as estruturas disponíveis nos municípios nesta área. As fontes utilizadas foram o Ministério da Fazenda/Secretaria do Tesouro Nacional e a Pesquisa de Informações Básicas 2009 do IBGE.*

*Os dados agregados para o Nordeste e seus Estados abrangem informações sobre: órgão gestor da cultura nos municípios; legislação municipal de proteção ao patrimônio cultural; existência de conselho municipal de cultura; existência de consórcio público, convênio e parcerias na área de cultura; existência de equipamentos culturais no municípios; principais atividades artesanais desenvolvidas no município e existência de grupos artísticos.*



**Tabela 7.1 - Despesas com Cultura dos Estados(1) da Região Nordeste 2006 - 2010**

Estados e Região	Valor das Despesas com Cultura R\$ 1.000				
	2006	2007	2008	2009	2010
Maranhão	35.668.473	37.730.395	46.237.854	52.187.503	65.354.584
Piauí	8.417.386	15.383.243	24.954.811	9.922.211	5.139.324
Ceará	35.163.586	27.163.225	43.103.374	65.656.782	78.320.523
Rio Grande do Norte	17.206.348	20.666.951	25.572.409	25.283.178	17.152.176
Paraíba	6.855.354	7.124.104	8.021.610	22.308.451	11.066.549
Pernambuco	31.323.392	52.278.419	102.428.768	111.548.735	107.412.472
Alagoas	4.977.913	3.383.620	6.168.326	9.422.751	14.468.381
Sergipe	10.979.125	9.340.773	12.100.403	11.900.460	17.281.011
Bahia	130.716.948	126.637.324	164.953.808	185.896.876	203.736.662
<b>Nordeste</b>	<b>281.308.525</b>	<b>299.708.055</b>	<b>433.541.364</b>	<b>494.126.947</b>	<b>519.931.682</b>

Fontes: MF/STN; SUDENE/DPLAN.

(1) Despesas realizadas com a receita estadual.

**Gráfico 18 - Despesas com Cultura dos Estados(1) da Região Nordeste 2006 - 2010**

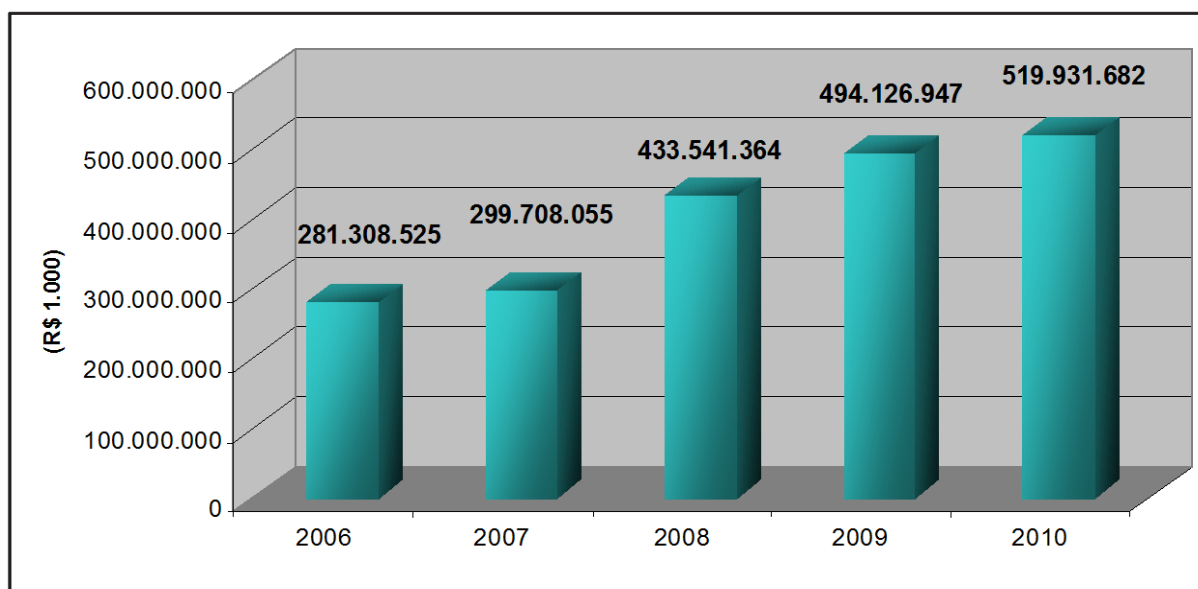

Fontes: MF/STN; SUDENE/DPLAN.

(1) Despesas realizadas com a receita estadual.

**Tabela 7.2 - Percentual das Despesas com Cultura dos Estados(1) da Região Nordeste 2006 – 2010**

Estados e Região	Percentual das Despesas com Cultura (%)				
	2006	2007	2008	2009	2010
Maranhão	12,7	12,6	10,7	10,6	12,6
Piauí	3,0	5,1	5,8	2,0	1,0
Ceará	12,5	9,1	9,9	13,3	15,1
Rio Grande do Norte	6,1	6,9	5,9	5,1	3,3
Paraíba	2,4	2,4	1,9	4,5	2,1
Pernambuco	11,1	17,4	23,6	22,6	20,7
Alagoas	1,8	1,1	1,4	1,9	2,8
Sergipe	3,9	3,1	2,8	2,4	3,3
Bahia	46,5	42,3	38,0	37,6	39,2
<b>Nordeste</b>	<b>100</b>	<b>100</b>	<b>100</b>	<b>100</b>	<b>100</b>

Fontes: MF/STN; SUDENE/DPLAN.

(1) Despesas realizadas com a receita estadual.

**Tabela 7.3 - Despesas com Cultura dos Municípios(1) da Região Nordeste 2006-2010**

Estados e Região	Valor das Despesas com Cultura R\$ 1.000				
	2006	2007	2008	2009	2010
Maranhão	28.730.515	36.255.442	45.184.664	57.222.082	72.076.290
Piauí	22.192.124	26.850.224	28.289.645	33.861.833	38.730.046
Ceará	49.456.121	70.512.860	107.168.790	123.915.813	123.147.789
Rio Grande do Norte	29.952.207	34.983.391	42.296.529	38.885.599	47.830.526
Paraíba	29.750.638	30.650.714	48.188.592	59.358.940	56.563.216
Pernambuco	136.261.061	172.545.947	208.421.214	214.104.194	238.840.567
Alagoas	34.234.833	29.904.927	43.021.982	48.012.471	41.900.301
Sergipe	25.908.216	36.417.438	54.074.659	56.977.148	68.426.134
Bahia	120.855.587	140.098.934	154.284.754	183.911.467	212.731.555
<b>Nordeste</b>	<b>477.341.302</b>	<b>578.219.876</b>	<b>730.930.829</b>	<b>816.249.547</b>	<b>900.246.423</b>

Fontes: MF/STN; SUDENE/DPLAN.

(1) Despesas realizadas com a receita municipal.

**Gráfico 19 - Despesas com Cultura dos Municípios(1) da Região Nordeste 2006-2010**

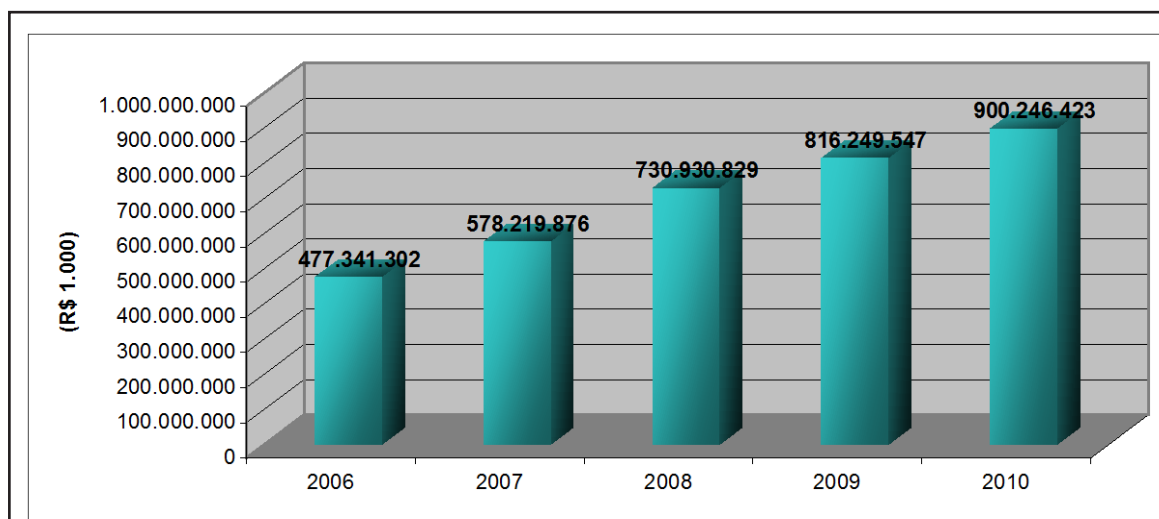

Fonte: MF/STN; SUDENE/DPLAN

(1) Despesas realizadas com a receita municipal.

**Tabela 7.4 - Percentual das Despesas com Cultura dos Municípios(1) da Região Nordeste 2006-2010**

Estados e Região	Percentual das Despesas com Cultura (%)				
	2006	2007	2008	2009	2010
Maranhão	6,0	6,3	6,2	7,0	8,0
Piauí	4,6	4,6	3,9	4,1	4,3
Ceará	10,4	12,2	14,7	15,2	13,7
Rio Grande do Norte	6,3	6,1	5,8	4,8	5,3
Paraíba	6,2	5,3	6,6	7,3	6,3
Pernambuco	28,5	29,8	28,5	26,2	26,5
Alagoas	7,2	5,2	5,9	5,9	4,7
Sergipe	5,4	6,3	7,4	7,0	7,6
Bahia	25,3	24,2	21,1	22,5	23,6
<b>Nordeste</b>	<b>100</b>	<b>100</b>	<b>100</b>	<b>100</b>	<b>100</b>

Fontes: MF/STN; SUDENE/DPLAN.

(1) Despesas realizadas com a receita municipal.

**Tabela 7.5 - Número de Municípios com estrutura na área de cultura, por caracterização do órgão gestor, segundo os Estados da Região Nordeste - 2009**

Estados e Região	Municípios							
	Total de Municípios do Estado	Com estrutura na área de cultura, por caracterização do órgão gestor						
		Total	Secretaria municipal exclusiva	Secretaria municipal em conjunto com outras políticas	Setor subordinado à outra secretaria	Setor subordinado diretamente à chefia do executivo	Órgão da administração indireta	Não possui estrutura específica
Maranhão	217	210	57	111	35	8	3	7
Piauí	224	216	19	179	9	-	1	8
Ceará	184	184	26	146	8	-	4	-
Rio Grande do Norte	167	165	8	145	8	1	4	2
Paraíba	223	218	7	194	14	3	2	5
Pernambuco	185	185	6	165	9	-	2	-
Alagoas	102	96	18	69	8	-	1	6
Sergipe	75	73	12	54	6	-	1	2
Bahia	417	410	26	333	42	6	3	7
<b>Nordeste</b>	<b>1.794</b>	<b>1.757</b>	<b>179</b>	<b>1.396</b>	<b>139</b>	<b>18</b>	<b>21</b>	<b>37</b>

Fontes: IBGE / Pesquisa de informações básicas municipais 2009; SUDENE/DPLAN.

**Tabela 7.6 - Número de Municípios com legislação municipal de proteção ao patrimônio cultural, por natureza do bem tombado, segundo os Estados da Região Nordeste - 2009**

Estados e Região	Municípios			
	Total de Municípios do Estado	Com legislação municipal de proteção ao patrimônio cultural		
		Total (1)	Natureza do bem tombado (2)	
			Patrimônio Material	Patrimônio Imaterial
Maranhão	217	21	21	14
Piauí	224	15	15	5
Ceará	184	39	39	7
Rio Grande do Norte	167	21	21	3
Paraíba	223	24	24	7
Pernambuco	185	38	38	14
Alagoas	102	10	10	6
Sergipe	75	9	9	4
Bahia	417	62	62	25
<b>Nordeste</b>	<b>1.794</b>	<b>239</b>	<b>239</b>	<b>85</b>

Fontes: IBGE / Pesquisa de informações básicas municipais 2009; SUDENE/DPLAN.

(1) A mesma legislação municipal de proteção ao patrimônio cultural pode tratar dos patrimônios material e imaterial. (2) O mesmo município pode ter mais de um tipo de bem tombado.

**Tabela 7.7 - Número de Municípios com Conselho Municipal de Cultura, por algumas características do conselho, segundo os Estados da Região Nordeste - 2009**

Estados e Região	Municípios								
	Total de Municípios do Estado	Com Conselho Municipal de Cultura							
		Total	Algumas características do Conselho						Realizou reunião nos últimos 12 meses
			Paritário	Caráter do Conselho					
				Consultivo	Deliberativo	Normativo	Fiscalizador		
Maranhão	217	15	14	11	12	5	5	9	
Piauí	224	5	4	4	4	3	1	3	
Ceará	184	68	65	52	55	30	48	43	
Rio Grande do Norte	167	11	10	10	10	9	6	7	
Paraíba	223	17	15	14	17	9	12	9	
Pernambuco	185	17	16	13	11	8	11	10	
Alagoas	102	3	3	3	1	1	1	1	
Sergipe	75	9	7	7	7	6	7	3	
Bahia	417	48	43	40	35	23	37	31	
Nordeste	1.794	193	177	154	152	94	128	116	

Fontes: IBGE / Pesquisa de informações básicas municipais 2009; SUDENE/DPLAN.

**Tabela 7.8 - Número de Municípios com consórcio público, convênio de parceria e apoio do setor privado ou de comunidades na área de cultura, segundo os Estados da Região Nordeste – 2009**

Estados e Região	Municípios					
	Total de Municípios do Estado	Com consórcio público			Com convênio de parceria com o setor privado	Apoio do setor privado ou de comunidades
		Intermunicipal	Estadual	Federal		
Maranhão	217	25	35	8	3	6
Piauí	224	1	4	2	1	5
Ceará	184	10	14	10	12	25
Rio Grande do Norte	167	1	6	6	5	4
Paraíba	223	4	7	7	3	8
Pernambuco	185	9	25	12	15	23
Alagoas	102	1	10	12	6	7
Sergipe	75 -		10	11	1	2
Bahia	417	25	67	29	18	34
<b>Nordeste</b>	<b>1.794</b>	<b>76</b>	<b>178</b>	<b>97</b>	<b>64</b>	<b>114</b>

Fontes: IBGE / Pesquisa de informações básicas municipais 2009; SUDENE/DPLAN.

**Tabela 7.9 - Percentual de Municípios com existência de equipamentos culturais no município, segundo os Estados da Região Nordeste - 2009**

Estados e Região	Total de Municípios do Estado	Existência de equipamentos culturais(%)				
		Biblioteca pública	Museu	Teatro ou sala de espetáculo	Centro cultural	Cinema
Maranhão	217	87,56	3,23	10,60	16,59	1,84
Piauí	224	85,27	12,95	5,36	15,63	1,79
Ceará	184	98,91	29,35	42,39	38,59	9,24
Rio Grande do Norte	167	89,82	14,37	10,18	19,76	4,19
Paraíba	223	80,72	14,80	12,11	15,25	3,14
Pernambuco	185	97,84	24,86	24,32	27,03	9,73
Alagoas	102	96,08	17,65	11,76	19,61	2,94
Sergipe	75	98,67	16,00	14,67	29,33	1,33
Bahia	417	86,57	10,07	17,75	26,38	4,56
Nordeste	1.794	89,58	14,77	16,67	22,91	4,46
Estados e Região	Existência de equipamentos culturais (%)					
	Videolocadora	Estádio ou Ginásio Poliesportivo	Provedor de Internet	Unidade de ensino superior	Shopping centers	Loja de discos, CD's, fitas e DVD'S
Maranhão	66,36	64,98	52,53	23,50	0,92	40,09
Piauí	49,55	59,38	46,43	25,45	0,45	36,16
Ceará	84,78	89,13	71,74	57,07	5,98	53,26
Rio Grande do Norte	58,08	92,22	34,73	32,93	4,19	37,72
Paraíba	68,16	75,78	45,29	17,04	4,04	53,36
Pernambuco	92,97	80,54	71,89	38,92	4,86	73,51
Alagoas	65,69	73,53	53,92	28,43	1,96	36,27
Sergipe	68,00	80,00	46,67	32,00	1,33	25,33
Bahia	74,82	72,42	73,62	54,20	4,56	43,41
Nordeste	70,35	75,08	57,92	36,62	3,40	45,76
Estados e Região	Existência de equipamentos culturais (%)					
	Livraria	Estações de rádio AM	Estações de rádio FM	Rádio comunitária AM ou FM	Geradora de TV	Clube ou associação recreativa
Maranhão	23,96	17,05	42,86	60,37	29,03	48,85
Piauí	7,59	12,50	22,77	63,39	2,68	40,18
Ceará	29,89	29,35	53,26	76,63	3,80	57,07
Rio Grande do Norte	16,77	11,38	15,57	48,50	3,59	52,69
Paraíba	10,31	10,31	13,00	53,36	2,69	47,53
Pernambuco	33,51	16,76	36,76	65,95	6,49	69,73
Alagoas	22,55	11,76	16,67	58,82	7,84	44,12
Sergipe	25,33	14,67	21,33	37,33	5,33	64,00
Bahia	23,74	13,91	29,50	47,96	6,24	56,59
Nordeste	21,07	15,22	29,04	57,08	7,69	53,12

Fontes: IBGE / Pesquisa de informações básicas municipais 2009; SUDENE/DPLAN.

**Tabela 7.10 - Percentual de Municípios com as principais atividades artesanais desenvolvidas no município, segundo os Estados da Região Nordeste - 2009**

Estados e Região	Total de Municípios do Estado	Com as principais atividades artesanais desenvolvidas no município					
		Bordado	Barro	Couro	Conchas	Culinária típica	Fios e fibras
Maranhão	217	66,82	19,82	11,52	5,07	24,42	9,22
Piauí	224	66,96	34,38	15,18	2,23	18,75	5,80
Ceará	184	79,35	34,24	20,65	1,63	26,63	8,15
Rio Grande do Norte	167	72,46	29,94	8,98	5,39	18,56	8,38
Paraíba	223	75,34	36,32	17,49	2,69	15,25	13,90
Pernambuco	185	57,84	36,22	16,22	3,24	29,19	5,95
Alagoas	102	72,55	31,37	16,67	7,84	28,43	9,80
Sergipe	75	88,00	18,67	18,67	5,33	36,00	9,33
Bahia	417	73,14	36,93	21,34	4,56	29,02	5,28
Nordeste	1.794	71,46	32,39	16,78	3,96	7,80	7,97
Estados e Região	Com as principais atividades artesanais desenvolvidas no município						
	Fibras vegetais	Frutas e sementes	Madeira	Material reciclável	Metal	Pedras	
Maranhão	17,05	5,99	34,56	11,98	0,46	0,46	
Piauí	21,88	4,46	17,86	5,80	0,89	4,02	
Ceará	18,48	8,70	26,63	8,70	1,09	4,35	
Rio Grande do Norte	23,95	7,19	23,95	25,75	1,80	4,79	
Paraíba	15,25	6,73	20,63	9,87	0,45	4,93	
Pernambuco	14,05	7,03	36,76	24,86	1,62	3,78	
Alagoas	10,78	6,86	31,37	16,67	1,96	0,98	
Sergipe	6,67	6,67	20,00	14,67	1,33	-	
Bahia	18,94	10,31	30,22	13,43	0,72	5,28	
Nordeste	17,56	7,47	27,37	13,94	1,00	3,73	
Estados e Região	Com as principais atividades artesanais desenvolvidas no município						
	Pedras preciosas	Tecelagem	Tapeçaria	Renda	Vidro	Outros	
Maranhão	-	2,30	8,76	5,99	1,38	7,37	
Piauí	0,89	5,36	5,36	6,25		8,48	
Ceará	1,09	5,98	6,52	16,85	0,54	14,13	
Rio Grande do Norte	1,80	4,79	13,17	13,17	2,99	4,19	
Paraíba	1,79	5,83	7,17	15,70	2,69	4,93	
Pernambuco	-	3,78	8,65	8,11	1,62	11,89	
Alagoas	-	2,94	6,86	13,73	3,92	10,78	
Sergipe	-	4,00	4,00	25,33		8,00	
Bahia	1,44	3,84	4,80	7,19	1,20	9,59	
Nordeste	0,95	4,35	7,08	10,76	1,51	3,23	

Fonte: IBGE / Pesquisa de informações básicas municipais 2009; SUDENE/DPLAN

**Tabela 7.11 - Percentual de Municípios com existência de grupos artísticos, por tipo, segundo os Estados da Região Nordeste - 2009**

Estados e Região	Total de Municípios do Estado	Com existência de grupos artísticos, por tipo							
		Teatro	Manifestação tradicional popular	Cineclube	Dança	Musical	Orquestra	Banda	Coral
Maranhão	217	15	62	3	51	24	6	48	34
Piauí	224	17	54	0	33	26	4	38	24
Ceará	184	57	73	11	73	60	15	92	57
Rio Grande do Norte	167	31	75	2	56	49	13	54	38
Paraíba	223	29	44	3	61	40	17	66	27
Pernambuco	185	54	79	7	73	56	46	83	51
Alagoas	102	28	62	2	50	30	30	70	41
Sergipe	75	27	61	3	44	59	20	65	33
Bahia	417	48	78	4	56	54	15	73	43
Nordeste	1.794	36	67	4	56	44	17	66	39

Estados e Região	Com existência de grupos artísticos, por tipo								
	Associação literária	Capoeira	Circo	Escola de samba	Bloco carnavalesco	Desenho e pintura	Artes plásticas	Artesanato	Outros
Maranhão	8	48	1	15	69	26	11	51	7
Piauí	6	40	1	3	34	16	6	44	0
Ceará	19	73	7	5	48	49	36	85	13
Rio Grande do Norte	3	55	1	3	48	18	13	62	3
Paraíba	5	46	1	5	30	23	13	54	1
Pernambuco	14	66	3	12	69	51	38	76	8
Alagoas	5	63	2	4	63	29	19	71	9
Sergipe	5	56	1	5	35	37	23	72	9
Bahia	8	78	2	1	29	44	28	72	9
Nordeste	8	60	2	6	45	34	21	65	6

Fonte: IBGE / Pesquisa de informações básicas municipais 2009; SUDENE/DPLAN



## 8. Trabalho e Rendimento

*Nesse capítulo encontram-se informações sobre população economicamente ativa, estoque de emprego por tipo de vínculo e por setor de atividade econômica, além de informações sobre a remuneração média. Os dados foram coletados de duas fontes: PNAD – Pesquisa Nacional por Amostra de Domicílios, publicada pelo IBGE e a RAIS – Relação Anual de Informações Sociais, publicação do Ministério do Trabalho e Emprego.*

*Em média, a população em idade ativa, a população economicamente ativa e a população ocupada regional respondem, cada uma, por cerca de  $\frac{1}{4}$  desses mesmos estratos nacionais. A distribuição da população ocupada por ramos de atividade revela que o Nordeste ainda tem uma forte participação do setor agrícola quando comparado ao Brasil: 30,8% contra 17,4%, e uma fraca participação industrial: 9,8% contra 15,1%. A fragilidade econômica da Região é novamente exposta quando se distribui a população ocupada por classes de rendimento. O Nordeste tem quase 40,0% da POC remunerada até 1 salário mínimo e o Brasil 25,2%. Quando se avalia a situação de quem recebe de 1 a 3 salários mínimos, observa-se que a Região concentra cerca de 20,0% dessa população, contra quase 30% do país.*



**Tabela 8.1 - Indicadores da População de 10 anos e mais, Economicamente Ativa e Ocupada da Região Nordeste e Brasil - 2001/2009**

Descrição	Nordeste		Brasil	
	2001	2009	2001	2009
<b>População Res. de 10 e +</b>				
Pop. Idade Ativa (hab)	38.195.261	44.827	137.686.979	162.807
Pop. Econ. Ativa (hab.)	22.515.527	26.736	83.243.239	101.110
Pop. Ocupada (hab.)	20.550.823	24.365	75.458.172	92.689
<b>Distribuição da PEA (%)</b>				
<b>Total</b>	<b>100,0</b>	<b>100,0</b>	<b>100,0</b>	<b>100,0</b>
Masculina	69,54	66,01	68,38	65,79
Feminina	54,70	64,77	53,38	60,16
<b>Taxa de Atividade (%)</b>				
	<b>58,9</b>	<b>59,6</b>	<b>60,5</b>	<b>62,1</b>
<b>Taxa de Desoc. (%)</b>				
<b>Total (POC)</b>	<b>8,7</b>	<b>8,9</b>	<b>9,4</b>	<b>8,3</b>
Masculina	6,9	6,5	7,5	6,2
Feminina	11,3	12	11,9	11,1
<b>Distribuição da POC por Ramos de Atividade (%)</b>				
<b>Total</b>	<b>100,0</b>	<b>100,0</b>	<b>100,0</b>	<b>100,0</b>
Agrícola	36,3	30,8	20,6	17,4
Indústria	8,2	9,8	13,4	15,1
Construção	5,5	6,9	6,5	7,5
Serviços	48,9	47,2	57,7	52
Out.atividades, ativid. mal definidas ou não declaradas	1,1	5,2	1,8	7,9
<b>Distribuição da POC por Classes de Rendimento Mensal (%)</b>				
<b>Total</b>	<b>100,0</b>	<b>100,0</b>	<b>100,0</b>	<b>100,0</b>
C/ rend. até 1 salário mínimo	29,82	39,69	18,9	25,19
C/ rend.Mais de 1 a 3 sal. Mins.	19,53	19,67	25,06	29,59
C/ rend.Mais de 3 a 5 sal. Mins.	3,44	3,17	7,44	6,7
C/ rend.Mais de 5 a 10 sal. Mins.	2,32	1,92	5,52	3,93
C/ rend.Mais de 10 a 20 sal. Mins.	1,09	0,82	2,47	1,53
Mais de 20 salários Mínimos	0,47	0,27	1,13	0,52
Sem rendimento	42,68	33,81	38,54	31,09
Sem declaração	0,65	0,65	0,93	1,46
<b>Razão de Depend. /PEA</b>				
	<b>1,2</b>	<b>2,3</b>	<b>1,0</b>	<b>2,2</b>

Fontes: IBGE - PNAD 2001/2009; SUDENE/DPLAN.

Notas: Taxa de Atividade = ( PEA de um grupo etário/ PIA do mesmo grupo etário ) x 100; Taxa de Desocupação = ( Pessoas Desocupadas/ PEA ) x 100; Pessoas desocupadas = PEA desocupada na semana de referência; Razão de Dependência em Relação à PEA = ( Pop. Não Econ. Ativa + Pop. < 10 )/ PEA; Nesta tabela se utilizou os dados da população ocupada segundo o trabalho principal.

**Tabela 8.2 - Indicadores da População de 10 anos e mais, Economicamente Ativa e Ocupada nos Estados do Maranhão e Piauí - 2001/2009**

Descrição	Maranhão		Piauí	
	2001	2009	2001	2009
<b>População Res. de 10 e +</b>				
Pop. Idade Ativa (hab.)	4.380.054	5.186	2.278.565	2.680
Pop. Econ. Ativa (hab.)	2.748.926	2.956	1.362.330	1.726
Pop. Ocupada (hab.)	2.562.367	2.742	1.287.021	1.650
<b>Distribuição da PEA (%)</b>				
<b>Total</b>	<b>100,0</b>	<b>100,0</b>	<b>100,0</b>	<b>100,0</b>
Masculina	69,87	68,56	68,17	61,66
Feminina	46,68	66,03	56,24	61,53
<b>Taxa de Atividade (%)</b>				
	<b>62,8</b>	<b>57,0</b>	<b>59,8</b>	<b>64,4</b>
<b>Taxa de Desoc. (%)</b>				
<b>Total</b>	<b>6,8</b>	<b>7,2</b>	<b>5,5</b>	<b>4,4</b>
Masculina	5,0	5,3	4,1	2,8
Feminina	9,4	10	7,6	6,3
<b>Distribuição da POC por Ramos de Atividade (%)</b>				
<b>Total</b>	<b>100,0</b>	<b>100,0</b>	<b>100,0</b>	<b>100,0</b>
Agrícola	47,6	34,3	45,3	42
Indústria	5,6	6,4	6,4	6,3
Construção	5,9	8,7	4,0	4,9
Serviços	40,5	17,9	43,3	15,4
Outras atividades, ativ. mal definidas ou não declaradas	0,4	32,6	1,0	31,3
<b>Distribuição da POC por Classes de Rendimento Mensal (%)</b>				
<b>Total</b>				
C/ rend. até 1 salário mínimo	29,18	39,19	32,18	42,82
C/ rend. Mais de 1 a 3 sal. Mins.	17,59	18,85	18,86	19,97
C/ rend. Mais de 3 a 5 sal. Mins.	2,97	2,97	3,31	2,85
C/ rend. Mais de 5 a 10 sal. Mins.	2,1	1,55	1,72	1,89
C/ rend. Mais de 10 a 20 sal. Mins.	0,83	0,73	0,92	0,73
Mais de 20 salários Mínimos	0,37	0,17	0,34	0,31
Sem rendimento	46,94	36,14	42,12	30,92
Sem declaração	0,02	0,4	0,55	0,51
<b>Razão de Depend. /PEA</b>	<b>1,1</b>	<b>1,5</b>	<b>1,1</b>	<b>1,2</b>

Fontes: IBGE - PNAD 2001/2009; SUDENE/DPLAN.

Notas: Taxa de Atividade = ( PEA de um grupo etário/ PIA do mesmo grupo etário ) x 100; Taxa de Desocupação = ( Pessoas Desocupadas/ PEA ) x 100; Pessoas desocupadas = PEA desocupada na semana de referência; Razão de Dependência em Relação à PEA = ( Pop. Não Econ. Ativa + Pop. < 10 ) / PEA; Nesta tabela se utilizou os dados da população ocupada segundo o trabalho principal.

**Tabela 8.3 - Indicadores da População de 10 anos e mais, Economicamente Ativa e Ocupada dos Estados do Ceará e Rio Grande do Norte - 2001/2009**

Descrição	Ceará		Rio Grande do Norte	
	2001	2009	2001	2009
<b>População Res. de 10 e +</b>				
Pop. Idade Ativa (hab.)	5.934.807	7.143	2.273.145	2.691
Pop. Econ. Ativa (hab.)	3.579.523	4.412	1.238.198	1.635
Pop. Ocupada (hab.)	3.325.994	4.109	1.142.202	1.473
<b>Distribuição da PEA (%)</b>				
<b>Total</b>	<b>100,0</b>	<b>100,0</b>	<b>100,0</b>	<b>100,0</b>
Masculina	66,39	62,96	72,31	67,77
Feminina	58,61	63,59	58,56	63,38
<b>Taxa de Atividade (%)</b>				
	<b>60,3</b>	<b>61,8</b>	<b>54,5</b>	<b>60,8</b>
<b>Taxa de Desoc. (%)</b>				
<b>Total (POC)</b>	<b>7,1</b>	<b>6,9</b>	<b>7,8</b>	<b>9,9</b>
Masculina	6,2	5,4	7,2	7,9
Feminina	8,3	8,7	8,6	12,8
<b>Distribuição da POC por Ramos de Atividade (%)</b>				
<b>Total</b>	<b>100,0</b>	<b>100,0</b>	<b>100,0</b>	<b>100,0</b>
Agrícola	30,2	25,8	24,8	20,4
Indústria	13,1	15,3	9,5	10,9
Construção	5,3	6,3	6,4	7,3
Serviços	50,3	17,3	58,1	20,6
Outras atividades, ativ. mal definidas ou não declaradas	1,1	35,2	1,2	40,7
<b>Distribuição da POC por Classes de Rendimento Mensal (%)</b>				
<b>Total</b>				
C/ rend. até 1 salário mínimo	35,47	41,54	29,8	38
C/ rend. Mais de 1 a 3 sal. Mins.	18,63	19,92	20,9	22,78
C/ rend. Mais de 3 a 5 sal. Mins.	3,3	2,98	3,79	3,35
C/ rend. Mais de 5 a 10 sal. Mins.	2,19	1,97	2,67	1,96
C/ rend. Mais de 10 a 20 sal. Mins.	1,11	0,68	1,29	1,25
Mais de 20 salários Mínimos	0,5	0,25	0,62	0,4
Sem rendimento	38,2	32,21	40,7	32,2
Sem declaração	0,61	0,45	0,22	0,05
<b>Razão de Depend. /PEA</b>				
	<b>1,1</b>	<b>1,4</b>	<b>1,3</b>	<b>1,1</b>

Fontes: IBGE - PNAD 2001/2009; SUDENE/DPLAN.

Notas: Taxa de Atividade = ( PEA de um grupo etário/ PIA do mesmo grupo etário ) x 100; Taxa de Desocupação = ( Pessoas Desocupadas/ PEA ) x 100; Pessoas desocupadas = PEA desocupada na semana de referência; Razão de Dependência em Relação à PEA = ( Pop. Não Econ. Ativa + Pop. < 10 )/ PEA; Nesta tabela se utilizou os dados da população ocupada segundo o trabalho principal.

**Tabela 8.4 - Indicadores da População de 10 anos e mais, Economicamente Ativa e Ocupada dos Estados da Paraíba e Pernambuco - 2001/2009**

Descrição	Paraíba		Pernambuco	
	2001	2009	2001	2009
<b>População Res. de 10 e +</b>				
Pop. Idade Ativa (hab.)	2.777.423	3.176	6.384.261	7.321
Pop. Econ. Ativa (hab.)	1.466.383	1.684	3.701.167	4.085
Pop. Ocupada (hab.)	1.352.485	1.546	3.328.641	3.590
<b>Distribuição da PEA (%)</b>				
<b>Total</b>	<b>100,0</b>	<b>100,0</b>	<b>100,0</b>	<b>100,0</b>
Masculina	72,82	70,89	68,80	69,38
Feminina	63,08	70,68	55,90	68,29
<b>Taxa de Atividade (%)</b>				
	<b>52,8</b>	<b>53,0</b>	<b>58,0</b>	<b>55,8</b>
<b>Taxa de Desoc. (%)</b>				
<b>Total (POC)</b>	<b>7,8</b>	<b>8,2</b>	<b>10,1</b>	<b>12,1</b>
Masculina	6,2	6,3	8,4	8,5
Feminina	10,2	11,2	12,4	17,1
<b>Distribuição da POC por Ramos de Atividade (%)</b>				
<b>Total</b>	<b>100,0</b>	<b>100,0</b>	<b>100,0</b>	<b>100,0</b>
Agrícola	30,9	24,2	32,0	24,9
Indústria	8,3	11,5	8,3	9,3
Construção	5,6	7,7	5,3	6,3
Serviços	54,4	16,2	53,0	18,5
Outras atividades, ativ. mal definidas ou não declaradas	0,8	40,3	1,4	39,5
<b>Distribuição da POC por Classes de Rendimento Mensal (%)</b>				
<b>Total</b>				
C/ rend. até 1 salário mínimo	33,72	40,16	22,61	37,93
C/ rend.Mais de 1 a 3 sal. Mins.	16,67	17,86	24,67	19,92
C/ rend.Mais de 3 a 5 sal. Mins.	2,71	2,91	3,84	3,2
C/ rend.Mais de 5 a 10 sal. Mins.	2,29	2,24	2,79	1,62
C/ rend.Mais de 10 a 20 sal. Mins.	1,06	0,88	1,32	0,74
Mais de 20 salários Mínimos	0,48	0,43	0,58	0,28
Sem rendimento	42,95	35,37	43,37	35,01
Sem declaração	0,12	0,16	0,81	1,3
<b>Razão de Depend. /PEA</b>				
	<b>1,4</b>	<b>2,1</b>	<b>1,2</b>	<b>1,2</b>

Fontes: IBGE - PNAD 2001/2009; SUDENE/DPLAN.

Notas: Taxa de Atividade = ( PEA de um grupo etário/ PIA do mesmo grupo etário ) x 100; Taxa de Desocupação = ( Pessoas Desocupadas/ PEA ) x 100; Pessoas desocupadas = PEA desocupada na semana de referência; Razão de Dependência em Relação à PEA = ( Pop. Não Econ. Ativa + Pop. < 10 ) / PEA; Nesta tabela se utilizou os dados da população ocupada segundo o trabalho principal.

**Tabela 8.5 - Indicadores da População de 10 anos e mais, Economicamente Ativa e Ocupada dos Estados de Alagoas e Sergipe – 2001/2009**

Descrição	Alagoas		Sergipe	
	2001	2009	2001	2009
<b>População Res. de 10 e +</b>				
Pop. Idade Ativa (hab.)	2.228.721	2.644	1.429.586	1.698
Pop. Econ. Ativa (hab.)	1.287.279	1.398	836.800	1.040
Pop. Ocupada (hab.)	1.145.039	1.258	739.536	921
<b>Distribuição da PEA (%)</b>				
<b>Total</b>	<b>100,0</b>	<b>100,0</b>	<b>100,0</b>	<b>100,0</b>
Masculina	71,80	69,37	68,37	63,72
Feminina	53,31	72,71	53,92	62,49
<b>Taxa de Atividade (%)</b>				
	<b>57,8</b>	<b>52,9</b>	<b>58,5</b>	<b>61,2</b>
<b>Taxa de Desoc. (%)</b>				
Total (POC)	<b>11,1</b>	<b>10</b>	<b>11,6</b>	<b>11,4</b>
Masculina	8,7	7,8	8,3	8,6
Feminina	14,5	13,4	16,1	15
<b>Distribuição da POC por Ramos de Atividade (%)</b>				
Total	<b>100,0</b>	<b>100,0</b>	<b>100,0</b>	<b>100,0</b>
Agrícola	44,3	34	28,0	21,4
Indústria	5,6	6,3	8,8	11,2
Construção	4,2	6,2	4,9	6,9
Serviços	45,0	14,3	57,1	18,5
Outras atividades, ativid. mal definidas ou não declaradas	0,9	39,1	1,2	41,8
<b>Distribuição da POC por Classes de Rendimento Mensal (%)</b>				
Total				
C/ rend. até 1 salário mínimo	29,03	39,84	23,81	37,51
C/ rend. Mais de 1 a 3 sal. Mins.	18,06	15,83	23,43	20,43
C/ rend. Mais de 3 a 5 sal. Mins.	3,07	2,59	4,66	4,31
C/ rend. Mais de 5 a 10 sal. Mins.	2,09	1,72	2,66	2,64
C/ rend. Mais de 10 a 20 sal. Mins.	0,88	0,91	1,37	1,1
Mais de 20 salários Mínimos	0,47	0,14	0,38	0,4
Sem rendimento	46,4	38,55	42,85	33,3
Sem declaração	-	0,41	0,85	0,32
<b>Razão de Depend. /PEA</b>				
	<b>1,2</b>	<b>2,1</b>	<b>1,2</b>	<b>1,3</b>

Fontes: IBGE - PNAD 2001/2009; SUDENE/DPLAN.

Notas: Taxa de Atividade = ( PEA de um grupo etário/ PIA do mesmo grupo etário ) x 100; Taxa de Desocupação = ( Pessoas Desocupadas/ PEA ) x 100; Pessoas desocupadas = PEA desocupada na semana de referência; Razão de Dependência em Relação à PEA = ( Pop. Não Econ. Ativa + Pop. < 10 )/ PEA; Nesta tabela se utilizou os dados da população ocupada segundo o trabalho principal.

**Tabela 8.6 - Indicadores da População de 10 anos e mais, Economicamente Ativa e Ocupada do Estado da Bahia – 2001/2009**

Descrição	Bahia	
	2001	2009
<b>População Res. de 10 e +</b>		
Pop. Idade Ativa (hab.)	10.508.699	12.288
Pop. Econ. Ativa (hab.)	6.294.921	7.800
Pop. Ocupada (hab.)	5.667.538	7.076
<b>Distribuição da PEA (%)</b>		
<b>Total</b>	<b>100,0</b>	<b>100,0</b>
Masculina	70,33	64,32
Feminina	52,15	61,79
<b>Taxa de Atividade (%)</b>		
	<b>59,9</b>	<b>63,5</b>
<b>Taxa de Desoc. (%)</b>		
<b>Total (POC)</b>	<b>10,0</b>	<b>9,3</b>
Masculina	7,5	6,6
Feminina	13,7	12,7
<b>Distribuição da POC por Ramos de Atividade (%)</b>		
<b>Total</b>	<b>100,0</b>	<b>100,0</b>
Agrícola	38,3	32,7
Indústria	7,1	7,3
Construção	6,3	7,1
Serviços	47,1	15,9
Outras atividades, ativ. mal definidas ou não declaradas	1,2	36,8
<b>Distribuição da POC por Classes de Rendimento Mensal (%)</b>		
<b>Total</b>		
C/ rend. até 1 salário mínimo	30,72	39,7
C/ rend. Mais de 1 a 3 sal. Mins.	18,14	20,16
C/ rend. Mais de 3 a 5 sal. Mins.	3,53	3,41
C/ rend. Mais de 5 a 10 sal. Mins.	2,25	2,07
C/ rend. Mais de 10 a 20 sal. Mins.	1,06	0,85
Mais de 20 salários Mínimos	0,44	0,26
Sem rendimento	42,67	32,68
Sem declaração	1,2	0,87
<b>Razão de Depend. /PEA</b>	<b>1,1</b>	<b>2,1</b>

Fontes: IBGE - PNAD 2001/2009; SUDENE/DPLAN.

Notas: Taxa de Atividade = ( PEA de um grupo etário/ PIA do mesmo grupo etário ) x 100;  
Taxa de Desocupação = ( Pessoas Desocupadas/ PEA ) x 100; Pessoas desocupadas = PEA desocupada na semana de referência; Razão de Dependência em Relação à PEA = ( Pop. Não Econ. Ativa + Pop. < 10 )/ PEA; Nesta tabela se utilizou os dados da população ocupada segundo o trabalho principal.

**Tabela 8.7 - Estoque de empregos formais por tipo de vínculo, segundo os Estados da Região Nordeste e Brasil - 2008-2009**

Estados e região	2008			2009			Var. %		
	Celetista	Estatutário	Total	Celetista	Estatutário	Total	Cel.	Est.	Total
Maranhão	325.005	215.005	540.010	343.090	219.185	562.275	5,6	1,9	4,1
Piauí	199.442	136.190	335.632	217.388	134.313	351.701	9,0	-1,4	4,8
Ceará	836.536	293.463	1.129.999	924.702	311.559	1.236.261	11	6,2	9,4
Rio Grande do Norte	336.295	178.932	515.227	352.328	186.429	538.757	4,8	4,2	4,6
Paraíba	287.914	225.425	513.339	298.265	245.110	543.375	3,6	8,7	5,9
Pernambuco	958.345	350.426	1.308.771	1.039.893	360.104	1.399.997	8,5	2,8	7,0
Alagoas	287.591	137.442	425.033	305.768	140.368	446.136	6,3	2,1	5,0
Sergipe	211.129	108.117	319.246	232.202	111.850	344.052	10,0	3,5	7,8
Bahia	1.316.499	544.953	1.861.452	1.429.259	570.373	1.999.632	8,6	4,7	7,4
<b>Nordeste</b>	<b>4.758.756</b>	<b>2.189.953</b>	<b>6.948.709</b>	<b>5.142.895</b>	<b>2.279.291</b>	<b>7.422.186</b>	<b>8,1</b>	<b>4,1</b>	<b>6,8</b>
<b>Brasil</b>	<b>31.476.694</b>	<b>7.964.872</b>	<b>39.441.566</b>	<b>32.899.568</b>	<b>8.307.978</b>	<b>41.207.546</b>	<b>4,5</b>	<b>4,3</b>	<b>4,5</b>

Fontes: MTE/RAIS; SUDENE/DPLAN.

**Gráfico 20 - Estoque de empregos formais por tipo de vínculo, segundo os Estados da Região Nordeste e Brasil – 2008-2009**

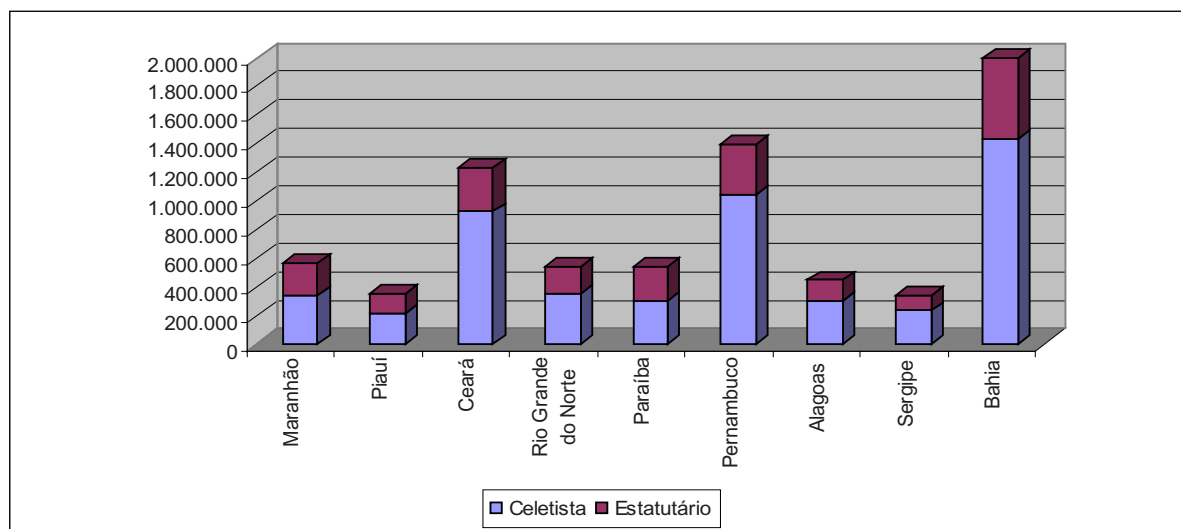

Fontes: MTE/RAIS; SUDENE/DPLAN.

**Tabela 8.8 - Estoque de empregos formais por tipo de vínculo, segundo os Estados da Região Nordeste e Brasil - 2009-2010**

Estados e região	2009			2010			Var. %		
	Celetista	Estatutário	Total	Celetista	Estatutário	Total	Cel.	Est.	Total
Maranhão	343.090	219.185	562.275	391.009	245.616	636.625	14,0	12,1	13,2
Piauí	217.388	134.313	351.701	237.833	139.630	377.463	9,4	4,0	7,3
Ceará	924.702	311.559	1.236.261	964.978	360.814	1.325.792	4,4	15,8	7,2
Rio Grande do Norte	352.328	186.429	538.757	384.014	191.012	575.026	9,0	2,5	6,7
Paraíba	298.265	245.110	543.375	326.691	252.813	579.504	9,5	3,1	6,6
Pernambuco	1.039.893	360.104	1.399.997	1.168.196	368.430	1.536.626	12,3	2,3	9,8
Alagoas	305.768	140.368	446.136	325.912	145.080	470.992	6,6	3,4	5,6
Sergipe	232.202	111.850	344.052	252.572	117.007	369.579	8,8	4,6	7,4
Bahia	1.429.259	570.373	1.999.632	1.557.916	581.316	2.139.232	9,0	1,9	7,0
<b>Nordeste</b>	<b>5.142.895</b>	<b>2.279.291</b>	<b>7.422.186</b>	<b>5.609.121</b>	<b>2.401.718</b>	<b>8.010.839</b>	<b>9,1</b>	<b>5,4</b>	<b>7,9</b>
<b>Brasil</b>	<b>32.899.568</b>	<b>8.307.978</b>	<b>41.207.546</b>	<b>35.489.945</b>	<b>8.578.410</b>	<b>44.068.355</b>	<b>7,9</b>	<b>3,3</b>	<b>6,9</b>

Fontes: MTE/RAIS; SUDENE/DPLAN.

**Gráfico 21 - Estoque de empregos formais por tipo de vínculo, segundo os Estados da Região Nordeste e Brasil - 2009-2010**

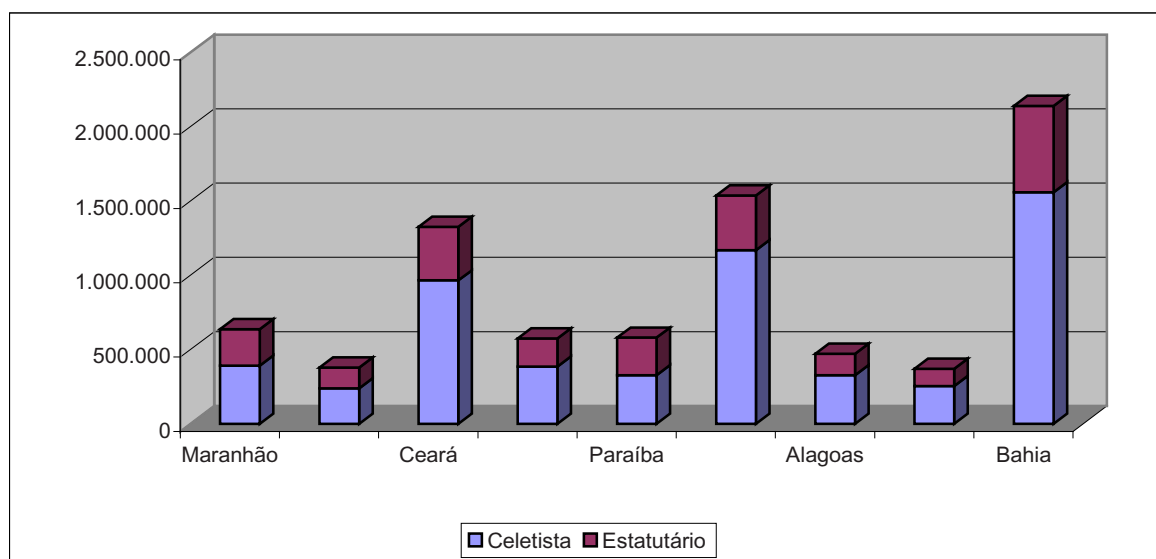

Fontes: MTE/RAIS; SUDENE/DPLAN.

**Tabela 8.9 - Estoque de empregos formais por setor de atividade econômica, segundo os Estados da Região Nordeste e Brasil - 2008-2009**

Estados e região	Extrativa mineral			Ind. de transformação			Serv. ind. de utilidade pública		
	2008	2009	Var. %	2008	2009	Var. %	2008	2009	Var. %
Maranhão	785	1.092	39,1	35.594	32.868	-7,7	6.231	6.428	3,2
Piauí	628	635	1,1	23.907	25.703	7,5	4.035	4.124	2,2
Ceará	2.600	2.713	4,3	215.542	236.851	9,9	6.518	6.874	5,5
Rio Grande do Norte	8.616	9.573	11,1	67.449	68.260	1,2	6.941	5.909	-14,9
Paraíba	1.284	1.214	-5,5	66.931	68.213	1,9	7.305	8.348	14,3
Pernambuco	2.267	2.415	6,5	200.338	212.081	5,9	15.329	16.222	5,8
Alagoas	1.081	1.035	-4,3	103.872	105.429	1,5	4.755	4.591	-3,4
Sergipe	4.537	4.817	6,2	34.265	36.353	6,1	3.743	5.493	46,8
Bahia	16.407	16.033	-2,3	191.520	205.023	7,1	16.213	17.028	5,0
<b>Nordeste</b>	<b>38.205</b>	<b>39.527</b>	<b>3,5</b>	<b>939.418</b>	<b>990.781</b>	<b>5,5</b>	<b>71.070</b>	<b>75.017</b>	<b>5,6</b>
<b>Brasil</b>	<b>204.936</b>	<b>208.836</b>	<b>1,9</b>	<b>7.310.840</b>	<b>7.361.084</b>	<b>0,7</b>	<b>375.370</b>	<b>385.379</b>	<b>2,7</b>
Estados e região	Construção civil			Comércio			Serviços		
	2008	2009	Var. %	2008	2009	Var. %	2008	2009	Var. %
Maranhão	40.482	40.453	-0,1	94.890	103.050	8,6	120.964	127.019	5,0
Piauí	19.575	26.348	34,6	58.687	63.015	7,4	83.744	88.072	5,2
Ceará	45.715	58.435	27,8	169.887	185.522	9,2	307.988	334.959	8,8
Rio Grande do Norte	28.578	28.666	0,3	87.563	93.190	6,4	122.242	135.499	10,8
Paraíba	29.925	25.844	-13,6	67.216	73.987	10,1	103.916	109.579	5,4
Pernambuco	69.720	85.480	22,6	221.485	240.558	8,6	392.558	413.449	5,3
Alagoas	13.634	18.434	35,2	60.880	65.892	8,2	89.966	93.329	3,7
Sergipe	20.997	21.658	3,1	48.674	51.264	5,3	82.275	89.240	8,5
Bahia	95.826	124.795	30,2	332.717	357.187	7,4	552.183	590.969	7,0
<b>Nordeste</b>	<b>364.452</b>	<b>430.113</b>	<b>18,0</b>	<b>1.141.999</b>	<b>1.233.665</b>	<b>8,0</b>	<b>1.855.836</b>	<b>1.982.115</b>	<b>6,8</b>
<b>Brasil</b>	<b>1.914.596</b>	<b>2.132.288</b>	<b>11,4</b>	<b>7.324.108</b>	<b>7.692.951</b>	<b>5,0</b>	<b>12.581.417</b>	<b>13.235.389</b>	<b>5,2</b>
Estados e região	Administração pública			Agropecuária			Total		
	2008	2009	Var. %	2008	2009	Var. %	2008	2009	Var. %
Maranhão	223.860	233.870	4,5	17.204	17.495	1,7	540.010	562.275	4,1
Piauí	139.453	136.683	-2,0	5.603	7.121	27,1	335.632	351.701	4,8
Ceará	356.239	386.474	8,5	25.510	24.433	-4,2	1.129.999	1.236.261	9,4
Rio Grande do Norte	176.898	182.548	3,2	16.940	15.112	-10,8	515.227	538.757	4,6
Paraíba	222.897	240.783	8,0	13.865	15.407	11,1	513.339	543.375	5,9
Pernambuco	359.507	387.715	7,8	47.567	42.077	-11,5	1.308.771	1.399.997	7,0
Alagoas	140.756	147.439	4,7	10.089	9.987	-1,0	425.033	446.136	5,0
Sergipe	111.978	122.929	9,8	12.777	12.298	-3,7	319.246	344.052	7,8
Bahia	574.827	606.642	5,5	81.757	81.955	0,2	1.861.450	1.999.632	7,4
<b>Nordeste</b>	<b>2.306.415</b>	<b>2.445.083</b>	<b>6,0</b>	<b>231.312</b>	<b>225.885</b>	<b>-2,3</b>	<b>6.948.707</b>	<b>7.422.186</b>	<b>6,8</b>
<b>Brasil</b>	<b>8.310.136</b>	<b>8.763.970</b>	<b>5,5</b>	<b>1.420.100</b>	<b>1.427.649</b>	<b>0,5</b>	<b>39.441.503</b>	<b>41.207.546</b>	<b>4,5</b>

Fontes: MTE/RAIS; SUDENE/DPLAN.

**Tabela 8.10 - Estoque de empregos formais por setor de atividade econômica, segundo os Estados da Região Nordeste e Brasil - 2009-2010**

Estados e região	Extrativa mineral			Ind. de transformação			Serv. ind. de utilidade pública		
	2009	2010	Var. %	2009	2010	Var. %	2009	2010	Var. %
Maranhão	1.092	1.649	51,0	32.868	35.947	9,4	6.428	6.400	-0,4
Piauí	635	668	5,2	25.703	27.170	5,7	4.124	4.826	17,0
Ceará	2.713	2.654	-2,2	236.851	251.357	6,1	6.874	7.187	4,6
Rio Grande do Norte	9.573	8.710	-9,0	68.260	74.776	9,5	5.909	6.177	4,5
Paraíba	1.214	1.258	3,6	68.213	74.918	9,8	8.348	7.698	-7,8
Pernambuco	2.415	2.331	-3,5	212.081	217.222	2,4	16.222	16.898	4,2
Alagoas	1.035	782	-24,4	105.429	105.087	-0,3	4.591	4.618	0,6
Sergipe	4.817	4.600	-4,5	36.353	41.477	14,1	5.493	6.095	11,0
Bahia	16.033	12.924	-19,4	205.023	224.490	9,5	17.028	18.360	7,8
<b>Nordeste</b>	<b>39.527</b>	<b>35.576</b>	<b>-10,0</b>	<b>990.781</b>	<b>1.052.444</b>	<b>6,2</b>	<b>75.017</b>	<b>78.259</b>	<b>4,3</b>
<b>Brasil</b>	<b>39.527</b>	<b>211.216</b>	<b>434,4</b>	<b>990.781</b>	<b>7.885.702</b>	<b>695,9</b>	<b>385.379</b>	<b>402.284</b>	<b>4,4</b>
Estados e região	Construção civil			Comércio			Serviços		
	2009	2010	Var. %	2009	2010	Var. %	2009	2010	Var. %
Maranhão	40.453	59.688	47,5	103.050	118.404	14,9	127.019	141.667	11,5
Piauí	26.348	30.951	17,5	63.015	71.813	14,0	88.072	94.458	7,3
Ceará	58.435	75.973	30,0	185.522	209.548	13,0	334.959	369.096	10,2
Rio Grande do Norte	28.666	38.508	34,3	93.190	102.291	9,8	135.499	146.634	8,2
Paraíba	25.844	31.822	23,1	73.987	83.959	13,5	109.579	119.148	8,7
Pernambuco	85.480	122.908	43,8	240.558	264.682	10,0	413.449	465.367	12,6
Alagoas	18.434	27.986	51,8	65.892	73.322	11,3	93.329	101.442	8,7
Sergipe	21.658	28.713	32,6	51.264	56.221	9,7	89.240	100.189	12,3
Bahia	124.795	153.474	23,0	357.187	388.218	8,7	590.969	643.319	8,9
<b>Nordeste</b>	<b>430.113</b>	<b>570.023</b>	<b>32,5</b>	<b>1.233.665</b>	<b>1.368.458</b>	<b>10,9</b>	<b>1.982.115</b>	<b>2.181.320</b>	<b>10,1</b>
<b>Brasil</b>	<b>2.132.288</b>	<b>2.508.922</b>	<b>17,7</b>	<b>7.692.951</b>	<b>8.382.239</b>	<b>9,0</b>	<b>13.235.389</b>	<b>14.345.015</b>	<b>8,4</b>
Estados e região	Administração pública			Agropecuária			Total		
	2009	2010	Var. %	2009	2010	Var. %	2009	2010	Var. %
Maranhão	223.860	254.976	82,8	17.495	17.894	2,3	467.858	636.625	36,1
Piauí	139.453	140.946	-60,4	7.121	6.631	-6,9	571.257	377.463	-33,9
Ceará	356.239	387.697	119,2	24.433	22.280	-8,8	1.026.685	1.325.792	29,1
Rio Grande do Norte	176.898	183.683	-17,6	15.112	14.247	-5,7	579.106	575.026	-0,7
Paraíba	222.897	246.541	-31,4	15.407	14.160	-8,1	662.099	579.504	-12,5
Pernambuco	359.507	395.934	181,3	42.077	51.284	21,9	1.153.038	1.536.626	33,3
Alagoas	140.756	147.926	32,1	9.987	9.829	-1,6	410.675	470.992	14,7
Sergipe	111.978	118.554	-79,4	12.298	13.730	11,6	795.950	369.579	-53,6
Bahia	574.827	611.843	6,4	81.955	86.604	5,7	1.967.817	2.139.232	8,7
<b>Nordeste</b>	<b>2.082.555</b>	<b>2.488.100</b>	<b>19,5</b>	<b>225.885</b>	<b>236.659</b>	<b>4,8</b>	<b>7.634.485</b>	<b>8.010.839</b>	<b>4,9</b>
<b>Brasil</b>	<b>8.763.970</b>	<b>8.923.380</b>	<b>1,8</b>	<b>1.427.649</b>	<b>1.409.597</b>	<b>-1,3</b>	<b>34.667.934</b>	<b>44.068.355</b>	<b>27,1</b>

Fontes: MTE/RAIS; SUDENE/DPLAN.

**Gráfico 22 - Estoque de empregos formais por setor de atividade econômica, segundo os Estados da Região Nordeste-2009**

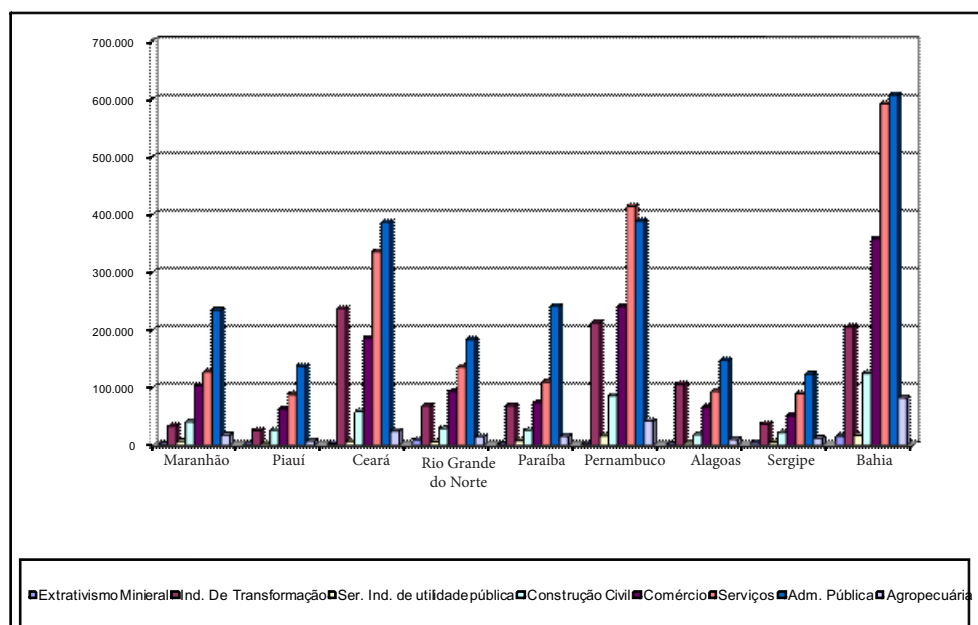

Fontes: MTE/RAIS; SUDENE/DPLAN.

**Gráfico 23 - Estoque de empregos formais por setor de atividade econômica, segundo os Estados da Região Nordeste- 2010**

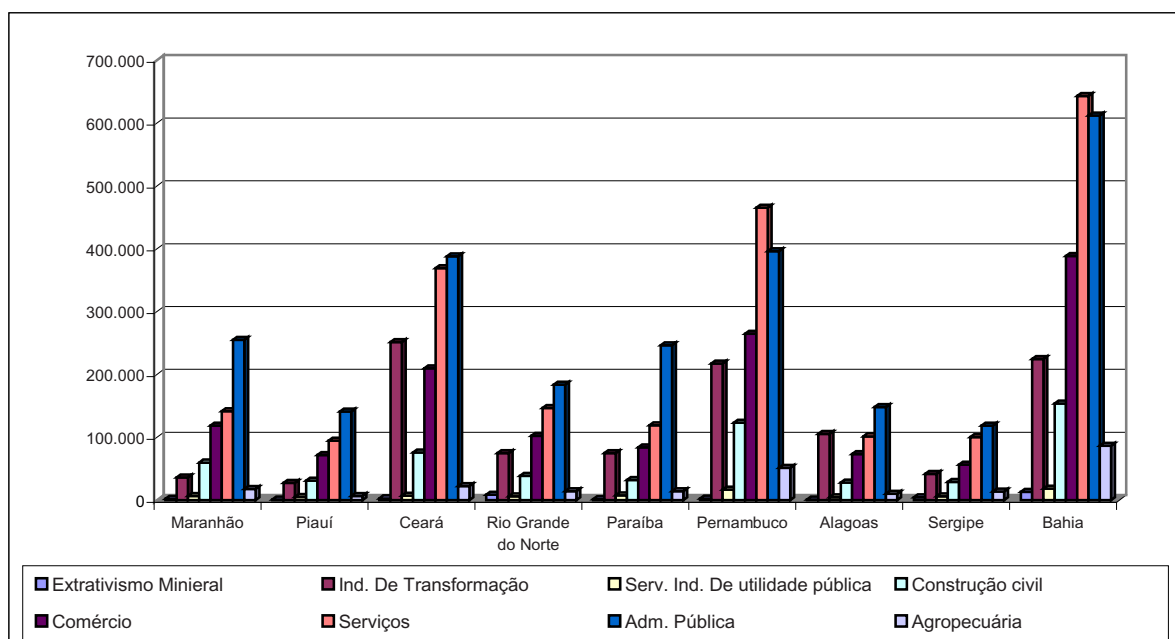

Fontes: MTE/RAIS; SUDENE/DPLAN.

**Tabela 8.11 - Estoque total de empregos formais, em 31/12, segundo os Estados da Região Nordeste e Brasil - 2009-2010**

Estados e região	Empregos		
	2009	2010	Var. %
Maranhão	562.275	636.625	13,2
Piauí	351.701	377.463	7,3
Ceará	1.236.261	1.325.792	7,2
Rio Grande do Norte	538.757	575.026	6,7
Paraíba	543.375	579.504	6,6
Pernambuco	1.399.997	1.536.626	9,8
Alagoas	446.136	470.992	5,6
Sergipe	344.052	369.579	7,4
Bahia	1.999.632	2.139.232	7,0
<b>Nordeste</b>	<b>7.422.186</b>	<b>8.010.839</b>	<b>7,9</b>
<b>Brasil</b>	<b>41.207.546</b>	<b>44.068.355</b>	<b>6,9</b>

Fontes: MTE/RAIS; SUDENE/DPLAN.

**Gráfico 24 - Estoque total de empregos formais, em 31/12, segundo os Estados da Região Nordeste - 2009-2010**

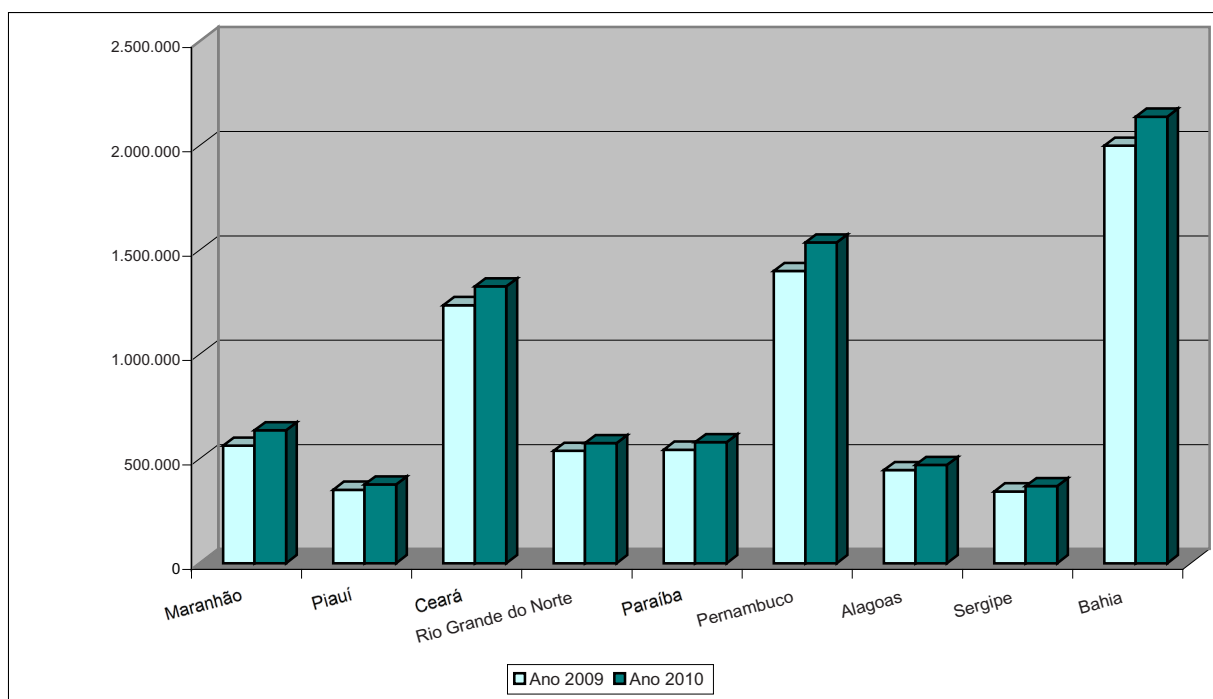

Fontes: MTE/RAIS; SUDENE/DPLAN.

**Tabela 8.12 - Quantidade de estabelecimentos com e sem vínculos empregatícios, segundo os Estados da Região Nordeste e Brasil - 2008-2009**

Estados e região	2008			2009			Var. %		
	Com vínculos	Sem vínculos	Total	Com vínculos	Sem vínculos	Total	Com vínculos	Sem vínculos	Total
Maranhão	29.259	55.430	84.689	57.603	31.327	88.930	96,9	-43,5	5,0
Piauí	20.189	37.887	58.076	38.872	21.804	60.676	92,5	-42,4	4,5
Ceará	67.330	131.598	198.928	134.581	71.673	206.254	99,9	-45,5	3,7
Rio Grande do Norte	33.022	41.241	74.263	42.388	35.066	77.454	28,4	-15,0	4,3
Paraíba	29.858	45.660	75.518	45.641	31.824	77.465	52,9	-30,3	2,6
Pernambuco	78.036	91.161	169.197	93.981	82.762	176.743	20,4	-9,2	4,5
Alagoas	22.062	26.324	48.386	26.219	23.731	49.950	18,8	-9,9	3,2
Sergipe	20.192	17.646	37.838	18.325	21.096	39.421	-9,2	19,6	4,2
Bahia	139.754	194.885	334.639	196.978	147.679	344.657	40,9	-24,2	3,0
<b>Nordeste</b>	<b>439.702</b>	<b>641.832</b>	<b>1.081.534</b>	<b>654.588</b>	<b>466.962</b>	<b>1.121.550</b>	<b>48,9</b>	<b>-27,2</b>	<b>3,7</b>
<b>Brasil</b>	<b>3.085.470</b>	<b>4.057.931</b>	<b>7.143.401</b>	<b>4.209.728</b>	<b>3.223.514</b>	<b>7.433.242</b>	<b>36,4</b>	<b>-20,6</b>	<b>4,1</b>

Fontes: MTE/RAIS; SUDENE/DPLAN.

**Gráfico 25 - Quantidade de estabelecimentos com e sem vínculos empregatícios, segundo os Estados da Região Nordeste - 2009**

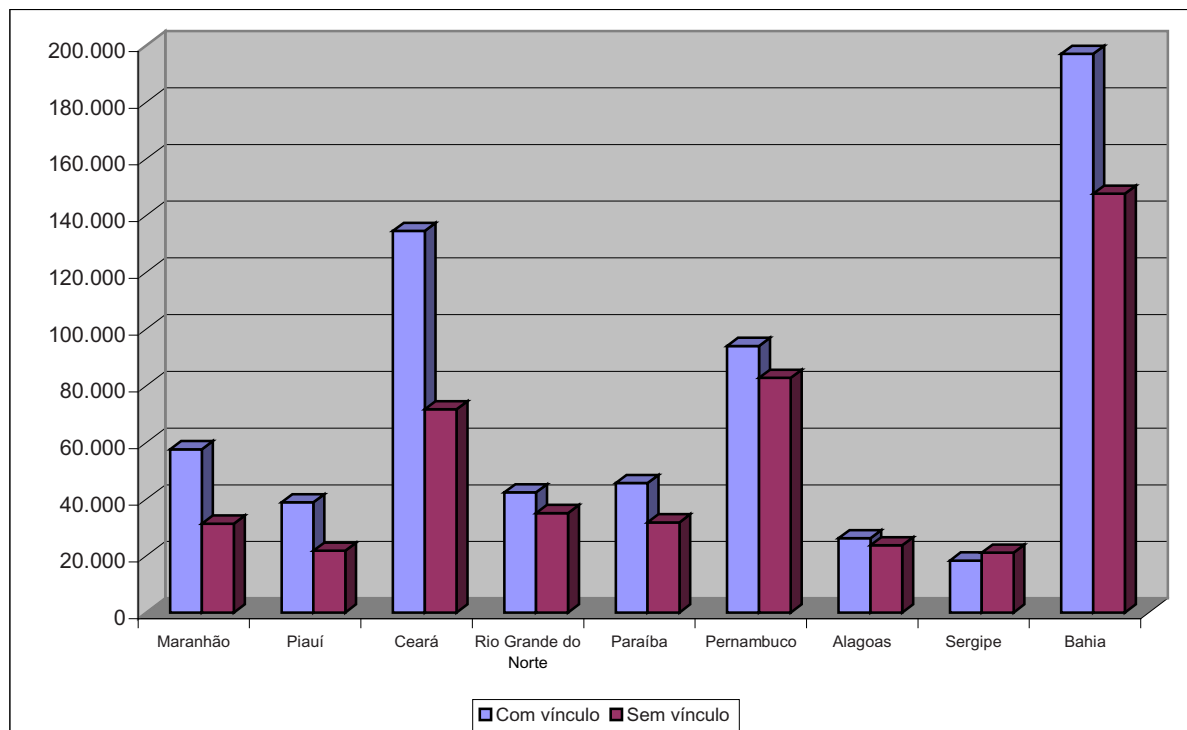

Fontes: MTE/RAIS; SUDENE/DPLAN.

**Tabela 8.13 - Quantidade de estabelecimentos com e sem vínculos empregatícios, segundo os Estados da Região Nordeste e Brasil - 2009-2010**

Estados e região	2009			2010			Var. %		
	Com vínculos	Sem vínculos	Total	Com vínculos	Sem vínculos	Total	Com vínculos	Sem vínculos	Total
Maranhão	57.603	31.327	88.930	58.112	34.505	92.617	0,9	10,1	4,1
Piauí	38.872	21.804	60.676	38.084	24.011	62.095	-2,0	10,1	2,3
Ceará	134.581	71.673	206.254	132.656	77.695	210.351	-1,4	8,4	2,0
Rio Grande do Norte	42.388	35.066	77.454	42.235	37.841	80.076	-0,4	7,9	3,4
Paraíba	45.641	31.824	77.465	46.197	34.421	80.618	1,2	8,2	4,1
Pernambuco	93.981	82.762	176.743	92.493	89.325	181.818	-1,6	7,9	2,9
Alagoas	26.219	23.731	49.950	25.964	25.802	51.766	-1,0	8,7	3,6
Sergipe	18.325	21.096	39.421	18.659	22.551	41.210	1,8	6,9	4,5
Bahia	196.978	147.679	344.657	196.351	157.170	353.521	-0,3	6,4	2,6
<b>Nordeste</b>	<b>654.588</b>	<b>466.962</b>	<b>1.121.550</b>	<b>650.751</b>	<b>503.321</b>	<b>1.154.072</b>	<b>-0,6</b>	<b>7,8</b>	<b>2,9</b>
<b>Brasil</b>	<b>4.209.728</b>	<b>3.223.514</b>	<b>7.433.242</b>	<b>4.213.749</b>	<b>3.403.448</b>	<b>7.617.197</b>	<b>0,1</b>	<b>5,6</b>	<b>2,5</b>

Fontes: MTE/RAIS; SUDENE/DPLAN.

**Gráfico 26 - Quantidade de estabelecimentos com e sem vínculos empregatícios, segundo os Estados da Região Nordeste - 2010**

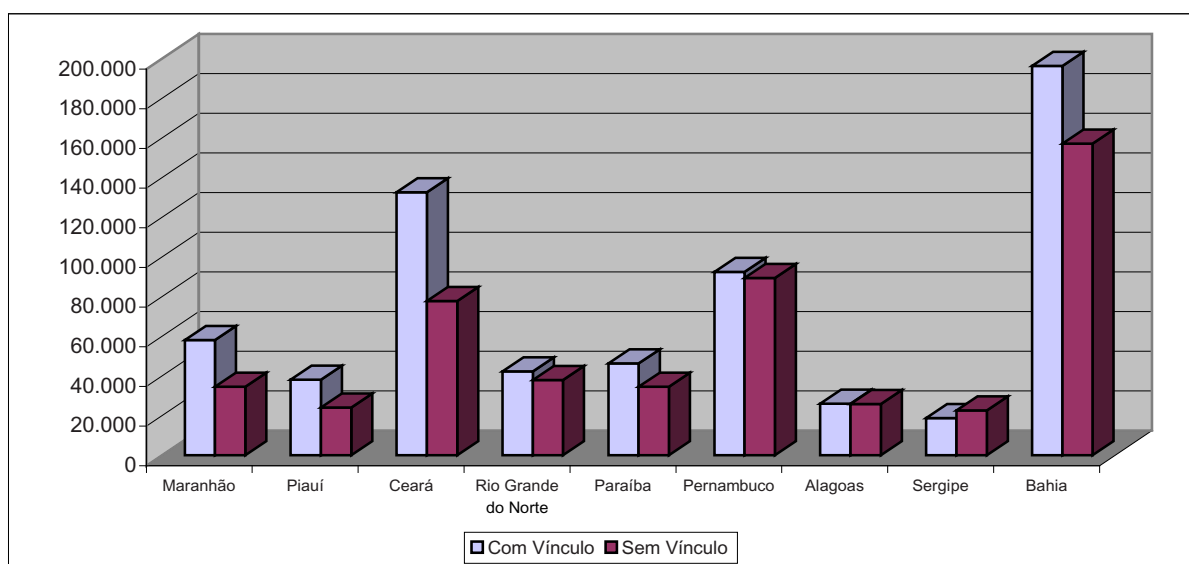

Fontes: MTE/RAIS; SUDENE/DPLAN.

**Tabela 8.14 - Remuneração média em dezembro, em reais, a preços de dezembro de 2009, segundo os Estados da Região Nordeste e Brasil - 2008-2009**

Estados	2008	2009	Var. %
Maranhão	1.097,80	1.224,01	11,5
Piauí	1.103,91	1.219,60	10,5
Ceará	1.056,33	1.133,31	7,3
Rio Grande do Norte	1.158,43	1.268,45	9,5
Paraíba	995,95	1.130,31	13,5
Pernambuco	1.141,89	1.244,04	8,9
Alagoas	1.058,09	1.175,41	11,1
Sergipe	1.297,20	1.419,06	9,4
Bahia	1.209,54	1.302,94	7,7
<b>Brasil</b>	<b>1.494,66</b>	<b>1.595,22</b>	<b>6,7</b>

Fontes: MTE/RAIS; SUDENE/DPLAN.

**Gráfico 27 - Remuneração média em dezembro, em reais, a preços de dezembro de 2009, segundo os Estados da Região Nordeste - 2008 - 2009**

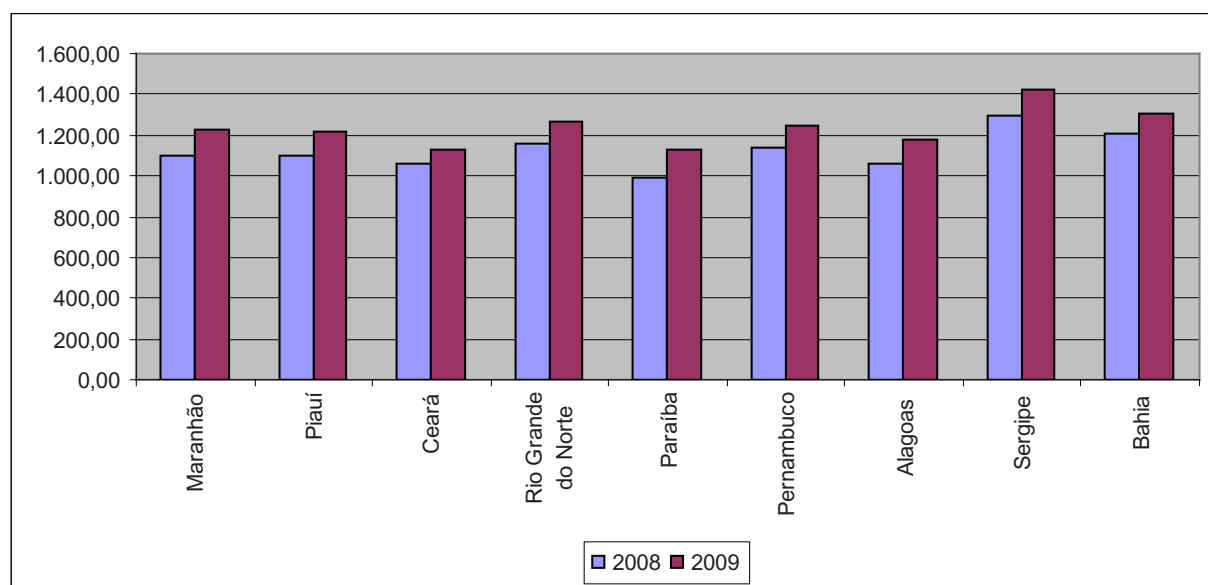

Fontes: MTE/RAIS; SUDENE/DPLAN.

**Tabela 8.15 - Remuneração média em dezembro, em reais, a preços de dezembro de 2010, segundo os Estados da Região Nordeste e Brasil - 2009-2010**

Estados	2009	2010	Var. %
Maranhão	1.303,14	1.341,33	2,9
Piauí	1.298,45	1.311,70	1,0
Ceará	1.206,58	1.228,94	1,9
Rio Grande do Norte	1.350,46	1.433,55	6,2
Paraíba	1.203,39	1.304,56	8,4
Pernambuco	1.324,47	1.370,02	3,4
Alagoas	1.251,40	1.285,21	2,7
Sergipe	1.510,81	1.579,19	4,5
Bahia	1.387,18	1.426,11	2,8
<b>Brasil</b>	<b>1.698,35</b>	<b>1.742,00</b>	<b>2,6</b>

Fontes: MTE/RAIS; SUDENE/DPLAN.

**Gráfico 28 - Remuneração média em dezembro, em reais, a preços de dezembro de 2010, segundo os Estados da Região Nordeste - 2009-2010**

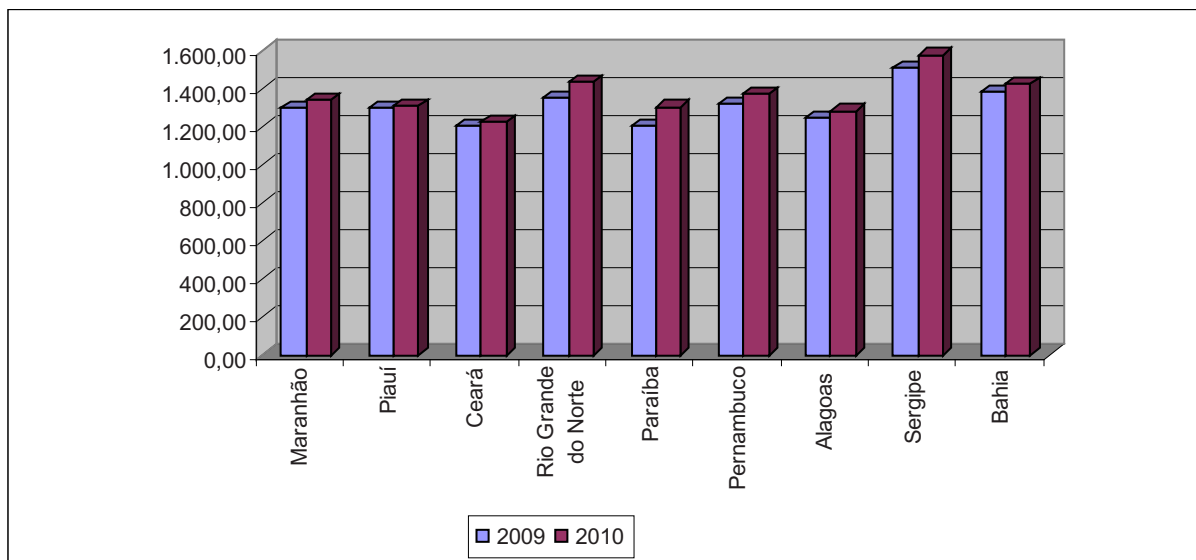

Fontes: MTE/RAIS; SUDENE/DPLAN.

## 9. Produto Interno Bruto

*Neste tema apresentam-se dados sobre Produto Interno Bruto a preços de mercado correntes; participação percentual dos setores econômicos no Produto Interno Bruto a preços básicos; e Produto Interno Bruto “per capita” a preços de mercado correntes. As informações foram colhidas no sítio do IBGE.*

*Os dados disponíveis, referentes ao ano de 2009, confirmam a importância econômica dos estados do Ceará, Pernambuco e Bahia, que juntos respondem por cerca de 2/3 de toda a produção regional. Entretanto, outros estados vêm assumindo posição de destaque no ranking regional, como é o caso do Maranhão, que neste momento ocupa o 4º lugar, seguido pela Paraíba, Rio Grande do Norte, Alagoas, Sergipe e Piauí. Quanto ao Produto Interno Bruto “per capita”, a relação altera-se. Há quatro estados com renda média superior à regional: Sergipe, com 119,8%; Bahia, com 114,7%; Pernambuco, com 109,0%; e Rio Grande do Norte, com 108,9%. Abaixo da renda média regional encontram-se os estados do Ceará, com 94,1%; Paraíba, com 93,3%; Alagoas, com 82,3%; Maranhão, com 76,6%; e Piauí, com 74,1%. A distribuição setorial do produto revela que no Maranhão e no Piauí, a agricultura é responsável por 16,6% e 10,2% da atividade, respectivamente. Na Bahia, em Sergipe e no Ceará, a indústria responde por 28,7%, 27,9% e 24,5%, respectivamente. E os serviços do Rio Grande do Norte, de Pernambuco e do Piauí, por 74,8%, 73,2% e 72,8%, nessa ordem.*



**Tabela 9.1 - Produto Interno Bruto a preços de mercado corrente, segundo os Estados da Região Nordeste e Brasil - 2009(1)**

Estados	R\$ milhões	Participação %	
		Estado/NE	Estado/BR
Maranhão	39.855	9,1	1,2
Piauí	19.033	4,3	0,6
Ceará	65.704	15,0	2,0
R. G. do Norte	27.905	6,4	0,9
Paraíba	28.719	6,6	0,9
Pernambuco	78.428	17,9	2,4
Alagoas	21.235	4,9	0,7
Sergipe	19.767	4,5	0,6
Bahia	137.075	31,3	4,2
<b>Nordeste</b>	<b>437.720</b>	<b>100,0</b>	<b>13,5</b>
<b>Brasil</b>	<b>3.239.404</b>	-	-

Fontes: IBGE; SUDENE/DPLAN.

(1) Dados preliminares.

**Gráfico 29 - Participação % do PIB estadual no PIB da Região Nordeste - 2009**

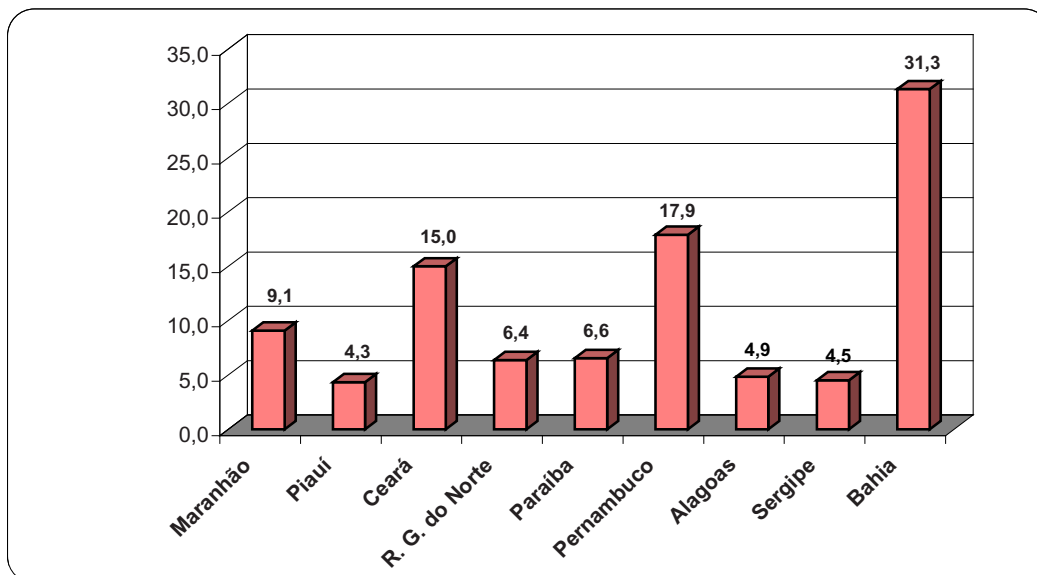

Fontes: IBGE; SUDENE/DPLAN.

(1) Dados preliminares.

**Mapa 09 - Produto Interno Bruto Total da Região Nordeste - 2009**

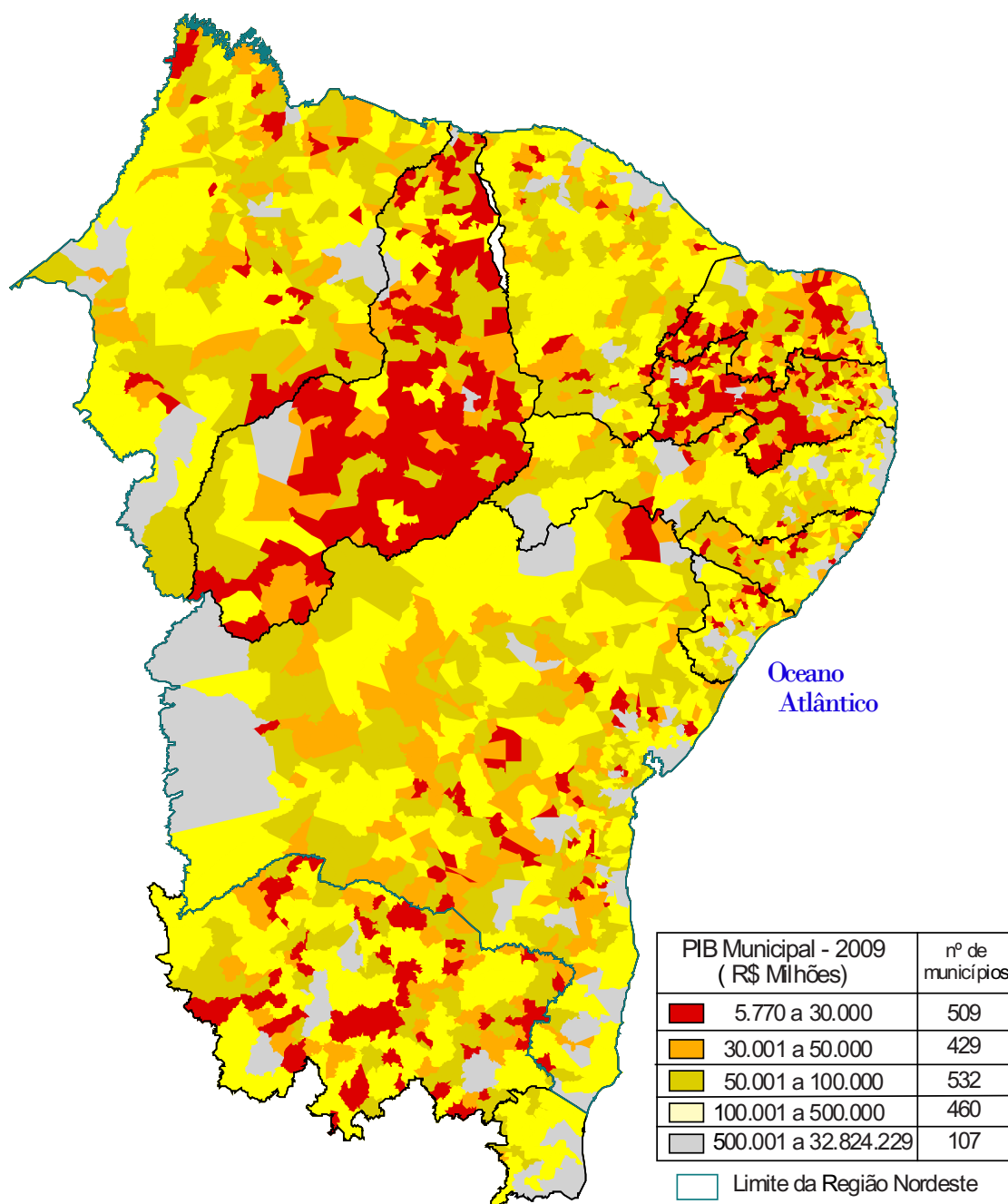

Fonte: IBGE; SUDENE/DPLAN

**Tabela 9.2 - Participação (%) dos setores econômicos, no Produto Interno Bruto a preços básicos, segundo os Estados da Região Nordeste e Brasil - 2009 (1)**

Estados	Participação % setorial			
	Agropecuária	Indústria	Serviços	Total
Maranhão	16,6	15,4	68,0	100,0
Piauí	10,2	17,0	72,8	100,0
Ceará	5,1	24,5	70,4	100,0
R. G. do Norte	5,3	19,9	74,8	100,0
Paraíba	5,7	22,1	72,2	100,0
Pernambuco	4,8	22,0	73,2	100,0
Alagoas	7,5	20,6	71,9	100,0
Sergipe	5,9	27,9	66,2	100,0
Bahia	7,7	28,7	63,6	100,0
<b>Brasil</b>	<b>5,6</b>	<b>26,8</b>	<b>67,6</b>	<b>100,0</b>

Fontes: IBGE; SUDENE/DPLAN.

(1) Dados preliminares.

**Gráfico 30 - Participação (%) dos setores econômicos, no Produto Interno Bruto a preços básicos, segundo os Estados da Região Nordeste - 2009 (1)**

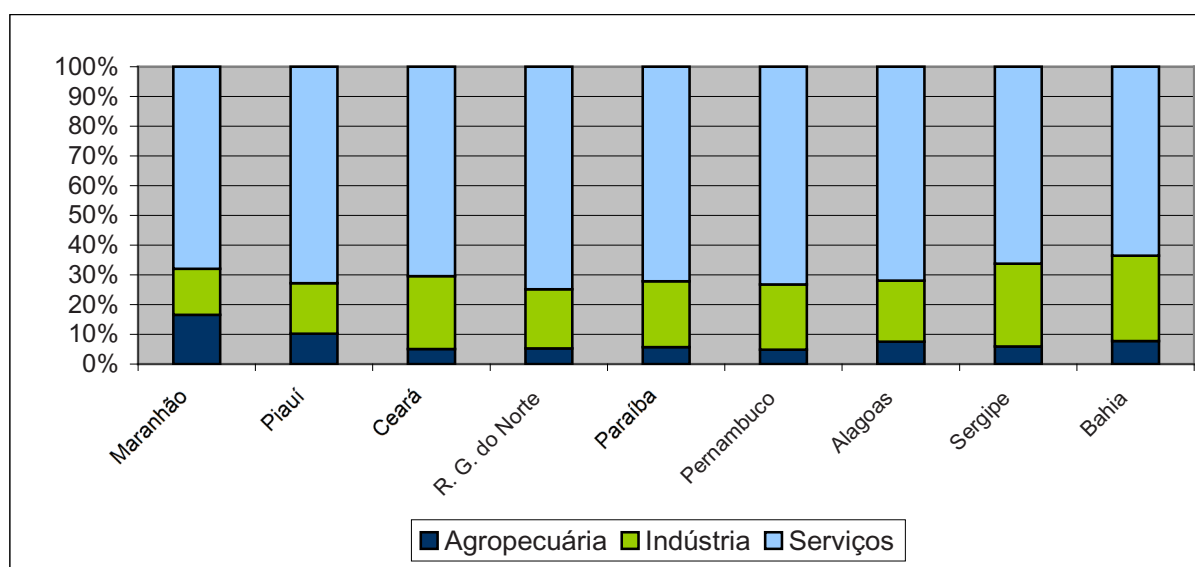

Fontes: IBGE; SUDENE/DPLAN.

(1) Dados preliminares.

**Tabela 9.3 - Produto Interno Bruto “per capita” a preços de mercado corrente, segundo os Estados da Região Nordeste e Brasil - 2009 (1)**

Estados	R\$	Participação %	
		Estado/NE	Estado/BR
Maranhão	6.259	76,6	37,0
Piauí	6.051	74,1	35,8
Ceará	7.687	94,1	45,4
R. G. do Norte	8.894	108,9	52,6
Paraíba	7.618	93,3	45,0
Pernambuco	8.902	109,0	52,6
Alagoas	6.728	82,4	39,8
Sergipe	9.787	119,8	57,9
Bahia	9.365	114,7	55,4
<b>Nordeste</b>	<b>8.168</b>	<b>100,0</b>	<b>48,3</b>
<b>Brasil</b>	<b>16.918</b>	-	-

Fontes: IBGE; SUDENE/DPLAN.

(1) Dados preliminares.

**Gráfico 31 - Participação % do PIB “pc” estadual no PIB da Região Nordeste - 2009**

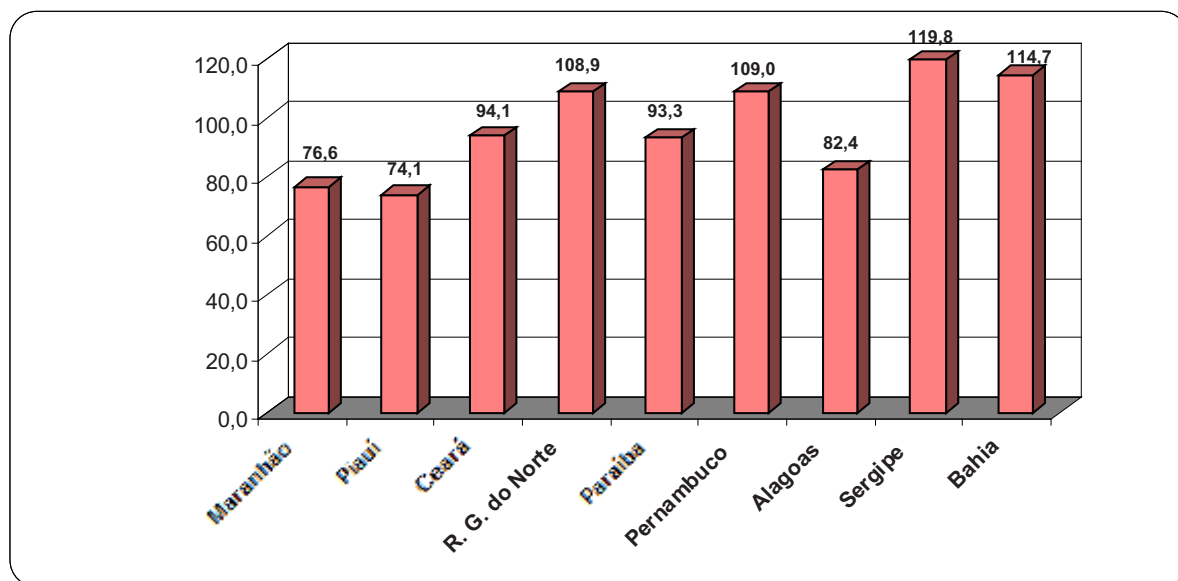

Fontes: IBGE; SUDENE/DPLAN.

(1) Dados preliminares.

**Mapa 10 - Produto Interno Bruto per Capita da Região Nordeste - 2009**

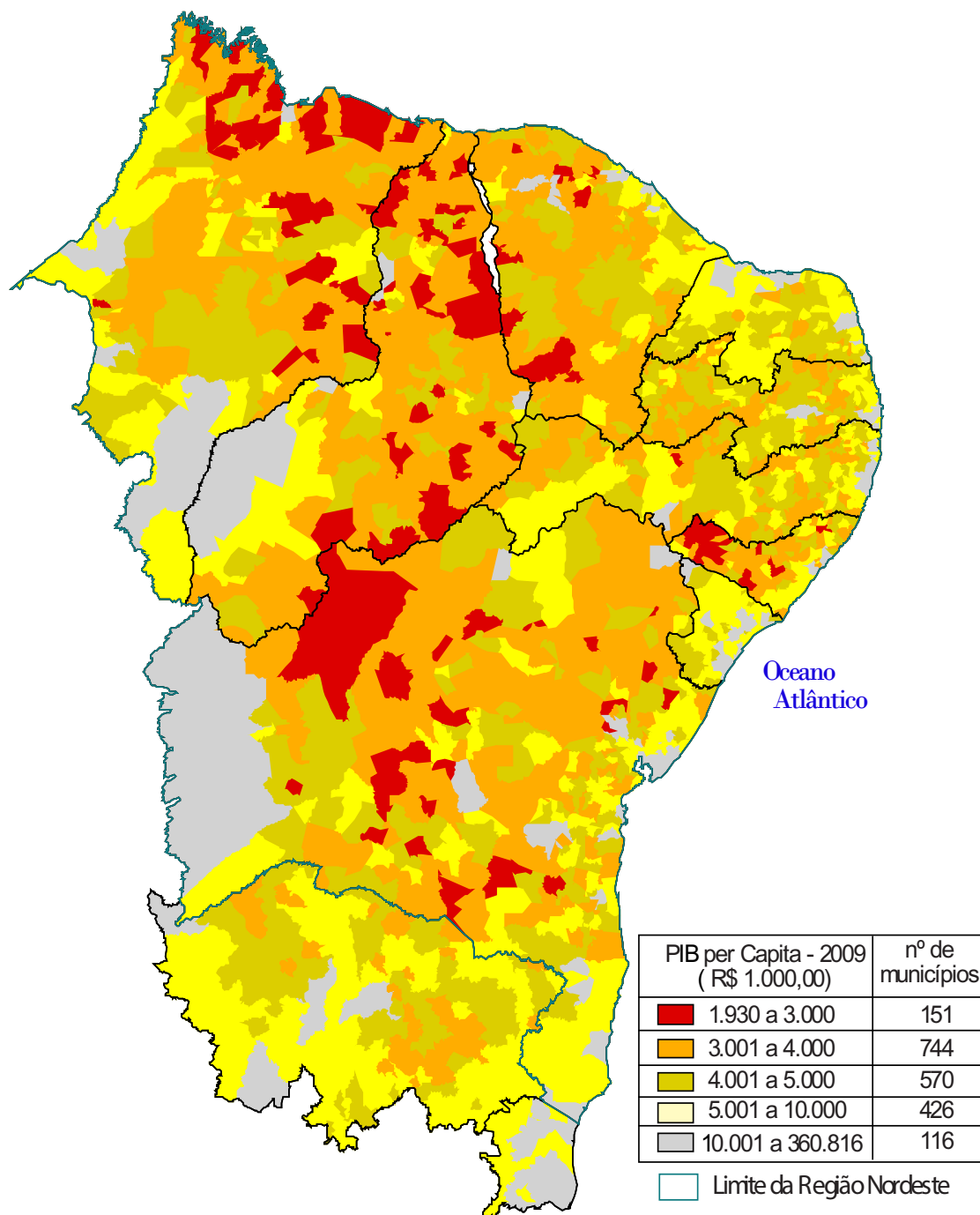

Fonte: IBGE; SUDENE/DPLAN



# 10. Agropecuária

*O capítulo referente à Agropecuária está dividido em dois itens, sendo um relativo a Agricultura e outro a Pecuária.*

## Agricultura

*O item Agricultura contém informações sobre área colhida, quantidade produzida e rendimento médio dos produtos agrícolas das lavouras temporárias e permanentes. Estas informações estatísticas foram coletadas para o Nordeste e Estados do Nordeste, nos anos de 2002 e 2010 e são provenientes da pesquisa Produção Agrícola Municipal, realizada anualmente pelo IBGE.*

*Observa-se, nas informações sobre a quantidade produzida na lavoura temporária do Nordeste, em 2010, que os produtos que mais se destacaram foram a cana-de-açúcar, a mandioca, a soja (em grão) e o milho (em grão), nesta ordem de importância.*

*Quanto a lavoura permanente da Região Nordeste, os produtos que mais se destacaram em sua quantidade produzida foram a banana (em cacho), a laranja, o coco-da-baía e o mamão, para as informações coletadas no ano de 2010.*

## Pecuária

*No que diz respeito a Pecuária, foram coletadas informações sobre o efetivo dos rebanhos de bovinos, equinos, bubalinos, ovinos, muares, suínos, caprinos, ovinos, galos, frangas, frangos e pintos, galinhas, codornas e coelhos. Os dados foram obtidos da pesquisa Produção da Pecuária Municipal, que tem, também, periodicidade anual.*

*Para a Região Nordeste destaca-se o efetivo do rebanho das aves (galos, frangas, frangos e pintos), que representa o maior quantitativo do tema, seguido de galinhas, bovinos e ovinos, no ano de 2010.*

## Produção de Origem Animal

*No tema Produção de Origem Animal foram coletadas informações estatísticas da Pesquisa Pecuária Municipal dos produtos: leite, ovos de galinha, ovos de codorna e mel de abelha; para a Região Nordeste e Estados do Nordeste nos anos de 2002 e 2010.*



Mapa 11 - Produção de Cana-de-açúcar da Região Nordeste - 2010

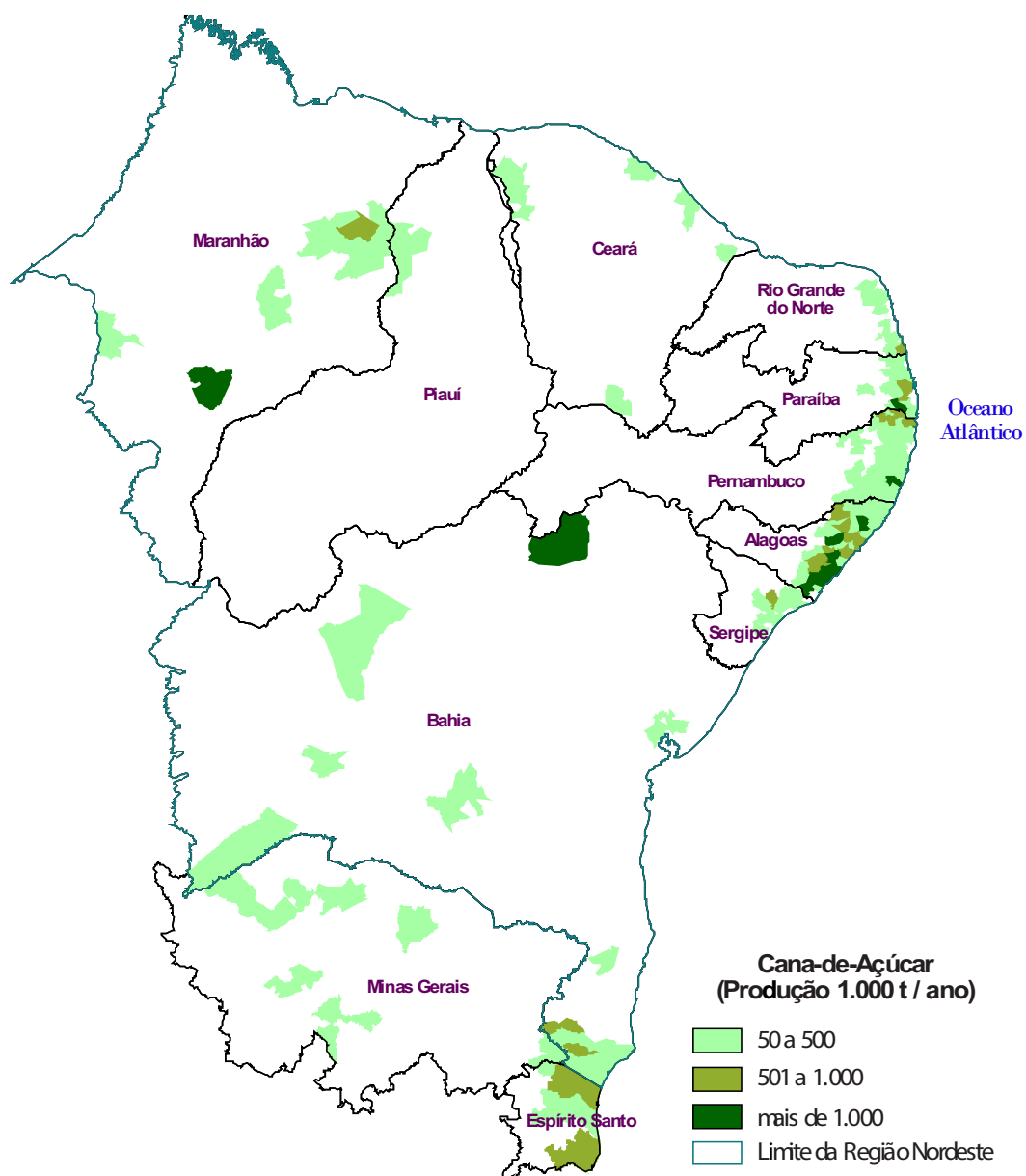

Fonte: IBGE- Sidra – Produção Agrícola Municipal; SUDENE/DPLAN.

**Mapa 12 - Produção de Soja da Região Nordeste - 2010**

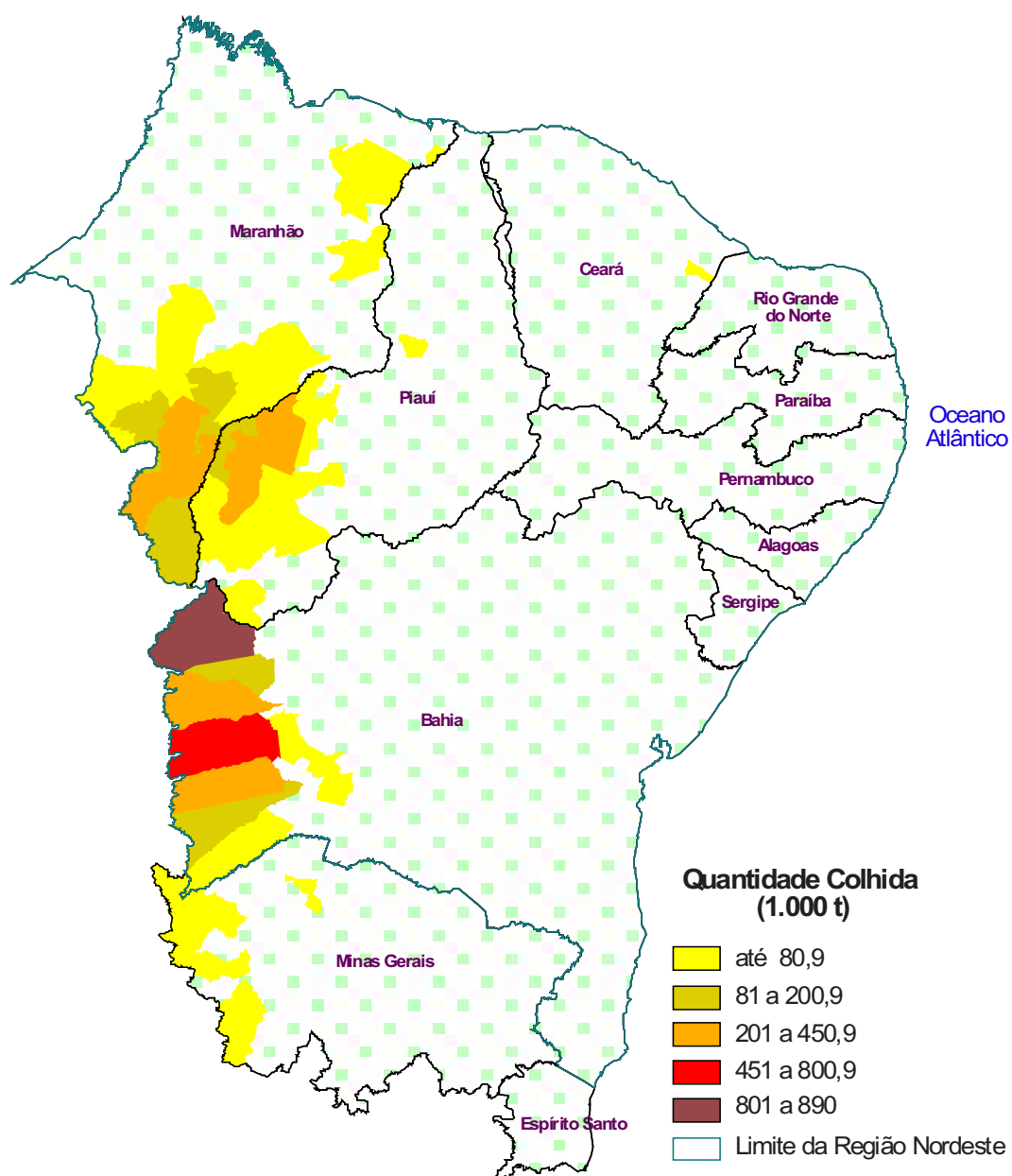

Fonte: IBGE- Sidra – Produção Agrícola Municipal; SUDENE/DPLAN.

## 10.1 Agricultura

**Tabela 10.1.1 - Área Colhida, Quantidade Produzida e Rendimento Médio dos Produtos Agrícolas das Lavouras Temporárias Região Nordeste - 2002 / 2010**

Produtos	Área colhida (Hectares)			Quantidade produzida			Rendimento Médio(kg/ha)	
	2002	2010	Var (%)	2002	2010	Var (%)	2002	2010
<b>Lavoura temporária</b>								
Abacaxi (Mil frutos)	22.299	22.001	-1,34	577.958	594.328	2,83	(1) 25.919	(1) 27.014
Algodão herbáceo (em caroço) (Toneladas)	145.421	295.114	102,94	235.577	1.065.318	352,22	1.620	3.610
Alho (Toneladas)	1.617	751	-53,56	13.382	5.567	-58,40	8.276	7.413
Amendoim (em casca) (Toneladas)	6.975	11.938	71,15	7.122	11.365	59,58	1.021	952
Arroz (em casca) (Toneladas)	723.759	664.222	-8,23	928.830	889.923	-4,19	1.283	1.340
Aveia (em grão) (Toneladas)	-	-	-	-	-	-	-	-
Batata-doce (Toneladas)	17.444	19.445	11,47	158.474	179.076	18,00	9.085	9.209
Batata-inglesa (Toneladas)	3.616	8.221	127,35	93.645	303.615	224,22	25.897	36.932
Cana-de-açúcar (Toneladas)	1.096.827	1.233.739	12,48	59.725.897	68.789.726	15,18	54.453	55.757
Cebola (Toneladas)	10.543	20.322	92,75	223.957	497.099	121,96	21.242	24.461
Centeio (em grão) (Toneladas)	-	-	-	-	-	-	-	-
Cevada (em grão) (Toneladas)	-	-	-	-	-	-	-	-
Ervilha (em grão) (Toneladas)	-	-	-	-	-	-	-	-
Fava (em grão) (Toneladas)	30.266	26.531	-12,34	9.451	6.667	-29,46	312	251
Feijão (em grão) (Toneladas)	2.272.468	1.716.868	-24,45	865.952	613.233	-29,18	381	357
Fumo (em folha) (Toneladas)	22.912	19.143	-16,45	22.603	25.875	14,48	987	1.352
Girassol (em grão) (Toneladas)	-	4.197	-	-	2.164	-	-	516
Juta (fibra) (Toneladas)	-	-	-	-	-	-	-	-
Linho (semente) (Toneladas)	-	-	-	-	-	-	-	-
Malva (fibra) (Toneladas)	8	-	-	3	-	-	375	-
Mamona (baga) (Toneladas)	113.402	141.250	24,56	67.016	83.238	24,21	591	589
Mandioca (Toneladas)	772.984	815.940	5,56	8.266.588	8.055.084	-2,56	10.694	9.872
Melancia (Toneladas)	22.798	34.682	52,13	402.345	701.213	74,28	17.648	20.218
Melão (Toneladas)	14.126	16.308	15,45	333.947	456.686	36,75	23.641	28.004
Milho (em grão) (Toneladas)	2.358.192	2.434.965	3,26	2.215.541	4.140.132	86,87	940	1.700
Rami (fibra) (Toneladas)	-	-	-	-	-	-	-	-
Soja (em grão) (Toneladas)	1.124.750	1.855.598	64,98	2.117.026	5.307.202	150,69	1.882	2.860
Sorgo (em grão) (Toneladas)	34.409	91.598	166,20	42.963	103.570	141,07	1.249	1.131
Tomate (Toneladas)	13.107	14.588	11,30	581.825	604.409	3,88	44.390	41.432
Trigo (em grão) (Toneladas)	-	-	-	-	-	-	-	-
Triticale (em grão) (Toneladas)	-	-	-	-	-	-	-	-

Fontes: IBGE - Sidra - Produção Agrícola Municipal; SUDENE/DPLAN.

(1) Frutos/ Hectare.

**Tabela 10.1.2 - Área Colhida, Quantidade Produzida e Rendimento Médio dos Produtos Agrícolas das Lavouras Permanentes Região Nordeste - 2002 / 2010**

Produtos	Área colhida (Hectares)			Quantidade produzida			Rendimento Médio(kg/ha)	
	2002	2010	Var (%)	2002	2010	Var (%)	2002	2010
<b>Lavoura permanente</b>								
Abacate (Toneladas)	1.073	994	-7,36	10.880	9.480	-12,87	10.140	9.537
Algodão arbóreo (em caroço) (Toneladas)	7.751	383	-95,06	4.105	168	-95,91	530	439
Azeitona (Toneladas)	-	-	-	-	-	-	-	-
Banana (cacho) (Toneladas)	176.539	203.112	15,05	2.202.735	2.649.412	20,28	12.477	13.044
Borracha (látex coagulado) (Toneladas)	28.409	32.829	15,56	19.679	34.175	73,66	693	1.041
Cacau (em amêndoa) (Toneladas)	487.791	519.990	6,60	110.205	148.254	34,53	226	285
Café (em grão) (Toneladas)	160.824	163.366	1,58	174.148	158.412	-9,04	1.083	970
Caqui (Toneladas)	5	7	40,00	62	119	91,94	12.400	17.000
Castanha de caju (Toneladas)	662.755	754.881	13,90	161.456	101.478	-37,15	244	134
Chá-da-Índia (folha verde) (Toneladas)	-	-	-	-	-	-	-	-
Coco-da-baía (Mil frutos)	232.241	223.368	-3,82	1.398.951	1.294.075	-7,50	(1) 6.024	(1) 5.793
Dendê (cacho de coco) (Toneladas)	41.690	53.726	28,87	167.581	231.272	38,01	4.020	4.305
Erva-mate (folha verde) (Toneladas)	-	-	-	-	-	-	-	-
Figo (Toneladas)	-	-	-	-	-	-	-	-
Goiaba (Toneladas)	7.219	6.760	-6,36	140.800	130.474	-7,33	19.504	19.301
Guaraná (semente) (Toneladas)	5.873	6.659	13,38	2.680	2.688	0,30	456	404
Laranja (Toneladas)	110.874	125.491	13,18	1.690.459	1.877.653	11,07	15.247	14.962
Limão (Toneladas)	6.235	6.099	-2,18	70.593	83.859	18,79	11.322	13.750
Maçã (Toneladas)	-	55	-	-	415	-	-	7.545
Mamão (Toneladas)	21.478	22.093	2,86	940.906	1.170.569	24,41	43.808	52.984
Manga (Toneladas)	37.191	51.736	39,11	551.764	846.530	53,42	14.836	16.362
Maracujá (Toneladas)	17.894	47.677	166,44	207.464	699.242	237,04	11.594	14.666
Marmelo (Toneladas)	17	50	194,12	204	250	22,55	12.000	5.000
Noz (fruto seco) (Toneladas)	-	-	-	-	-	-	-	-
Palmito (Toneladas)	84	2.966	3430,95	134	20.320	15064,18	1.595	6.851
Pera (Toneladas)	-	-	-	-	-	-	-	-
Pêssego (Toneladas)	-	-	-	-	-	-	-	-
Pimenta-do-reino (Toneladas)	1.439	2.153	49,62	2.802	5.065	80,76	1.947	2.353
Sisal ou agave (fibra) (Toneladas)	202.805	264.016	30,18	171.266	246.535	43,95	844	934
Tangerina (Toneladas)	2.811	3.815	35,72	36.711	41.267	12,41	13.060	10.817
Tungue (fruto seco) (Toneladas)	-	-	-	-	-	-	-	-
Urucum (semente) (Toneladas)	3.742	2.903	-22,42	3.638	2.447	-32,74	972	843
Uva (Toneladas)	6.238	10.559	69,27	186.548	282.029	51,18	29.905	26.710

Fontes: IBGE - Sidra - Produção Agrícola Municipal; SUDENE/DPLAN.

(1) Frutos/ Hectare.

**Gráfico 32 - Quantidade Produzida das Principais Lavouras Temporárias Região Nordeste - 2002 / 2010**

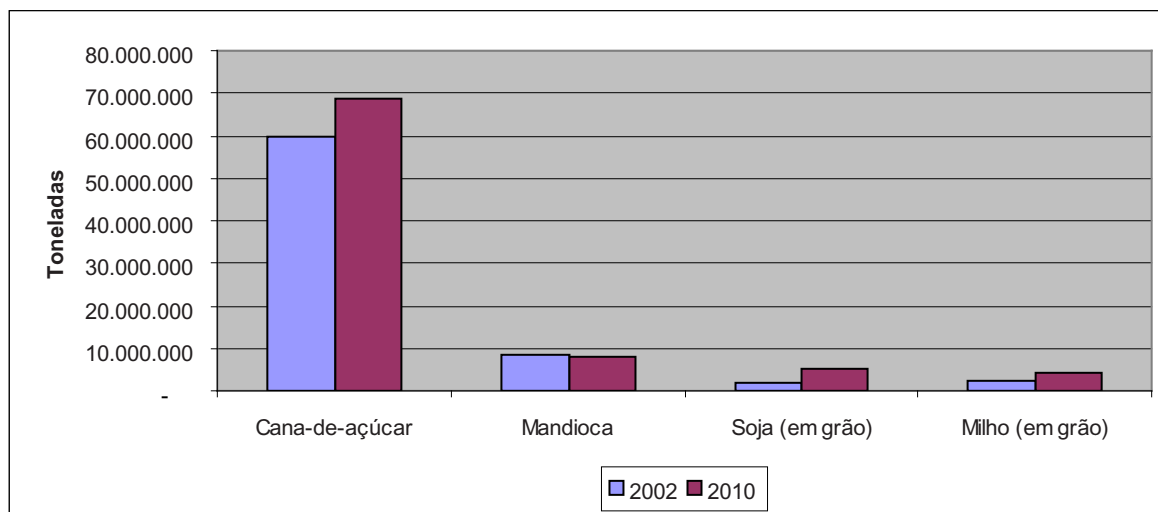

Fontes: IBGE - Sidra - Produção Agrícola Municipal; SUDENE/DPLAN.

(1) Frutos/ Hectare.

**Gráfico 33 - Quantidade Produzida das Principais Lavouras Permanentes Região Nordeste - 2002 / 2010**

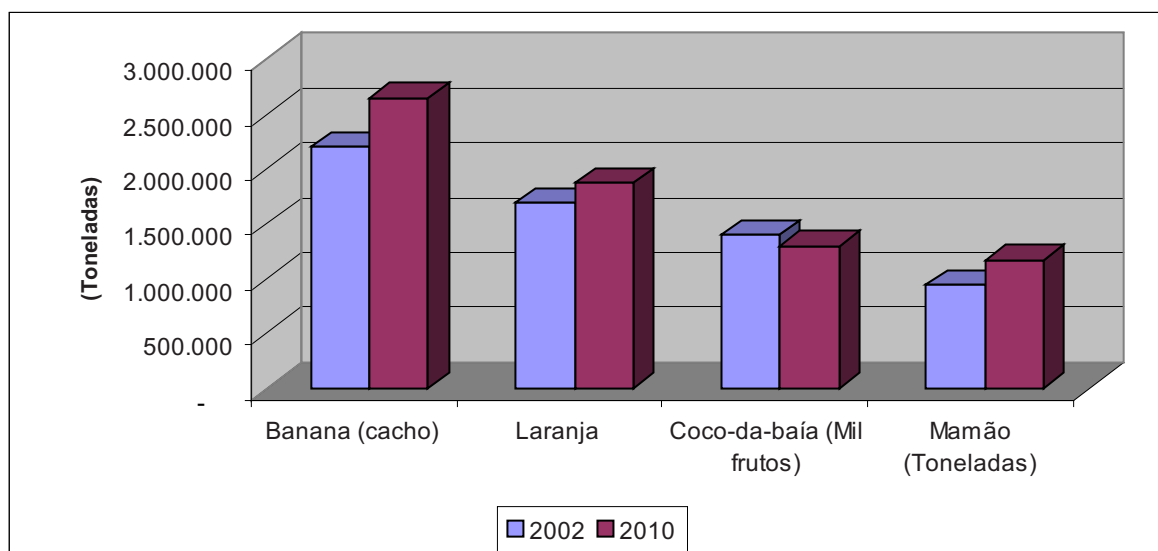

Fontes: IBGE - Sidra - Produção Agrícola Municipal; SUDENE/DPLAN.

(1) Frutos/ Hectare.

**Tabela 10.1.3 - Área Colhida, Quantidade Produzida e Rendimento Médio dos Produtos Agrícolas das Lavouras Temporárias Estado do Maranhão - 2002 / 2010**

Produtos	Área colhida (Hectares)			Quantidade produzida			Rendimento Médio(kg/ha)	
	2002	2010	Var (%)	2002	2010	Var (%)	2002	2010
<b>Lavoura temporária</b>								
Abacaxi (Mil frutos)	2.111	1.218	-42,30	43.587	23.684	-45,66	(1) 20.648	(1) 19.445
Algodão herbáceo (em caroço) (Toneladas)	3.118	13.030	317,90	9.725	42.855	340,67	3.119	3.289
Alho (Toneladas)	-	-	-	-	-	-	-	-
Amendoim (em casca) (Toneladas)	12	69	475,00	33	103	212,12	2.750	1.493
Arroz (em casca) (Toneladas)	478.171	476.255	-0,40	628.672	589.945	-6,16	1.315	1.239
Aveia (em grão) (Toneladas)	-	-	-	-	-	-	-	-
Batata-doce (Toneladas)	17	9	-47,06	28	56	100,00	1.647	6.222
Batata-inglesa (Toneladas)	-	-	-	-	-	-	-	-
Cana-de-açúcar (Toneladas)	23.109	50.477	118,43	1.407.183	3.176.531	125,74	60.893	62.930
Cebola (Toneladas)	-	-	-	-	-	-	-	-
Centeio (em grão) (Toneladas)	-	-	-	-	-	-	-	-
Cevada (em grão) (Toneladas)	-	-	-	-	-	-	-	-
Ervilha (em grão) (Toneladas)	-	-	-	-	-	-	-	-
Fava (em grão) (Toneladas)	1.032	1.104	6,98	261	330	26,44	253	299
Feijão (em grão) (Toneladas)	67.476	87.224	29,27	29.208	37.542	28,53	433	430
Fumo (em folha) (Toneladas)	-	-	-	-	-	-	-	-
Girassol (em grão) (Toneladas)	-	-	-	-	-	-	-	-
Juta (fibra) (Toneladas)	-	-	-	-	-	-	-	-
Linho (semente) (Toneladas)	-	-	-	-	-	-	-	-
Malva (fibra) (Toneladas)	8	-	-	3	-	-	375	-
Mamona (baga) (Toneladas)	-	-	-	-	-	-	-	-
Mandioca (Toneladas)	149.737	210.060	40,29	1.138.871	1.540.586	35,27	7.606	7.334
Melancia (Toneladas)	5.480	4.556	-16,86	41.691	43.043	3,24	7.608	9.448
Melão (Toneladas)	24	20	-16,67	256	192	-25,00	10.667	9.600
Milho (em grão) (Toneladas)	324.728	375.486	15,63	327.318	535.853	63,71	1.008	1.427
Rami (fibra) (Toneladas)	-	-	-	-	-	-	-	-
Soja (em grão) (Toneladas)	238.173	494.236	107,51	561.718	1.322.363	135,41	2.358	2.676
Sorgo (em grão) (Toneladas)	-	10	-	-	18	-	-	1.800
Tomate (Toneladas)	368	259	-29,62	7.209	5.712	-20,77	19.590	22.054
Trigo (em grão) (Toneladas)	-	-	-	-	-	-	-	-
Triticale (em grão) (Toneladas)	-	-	-	-	-	-	-	-

Fontes: IBGE - Sidra - Produção Agrícola Municipal; SUDENE/DPLAN.

(1) Frutos/ Hectare.

**Tabela 10.1.4 - Área Colhida, Quantidade Produzida e Rendimento Médio dos Produtos Agrícolas das Lavouras Permanentes Estado do Maranhão - 2002 / 2010**

Produtos	Área colhida (Hectares)			Quantidade produzida			Rendimento Médio(kg/ha)	
	2002	2010	Var (%)	2002	2010	Var (%)	2002	2010
<b>Lavoura permanente</b>								
Abacate (Toneladas)	132	-	-	1.018	-	-	7.712	-
Algodão arbóreo (em caroço) (Toneladas)	-	-	-	-	-	-	-	-
Azeitona (Toneladas)	-	-	-	-	-	-	-	-
Banana (cacho) (Toneladas)	11.578	10.903	-5,83	126.755	115.177	-9,13	10.948	10.564
Borracha (látex coagulado) (Toneladas)	1.313	974	-25,82	2.258	1.200	-46,86	1.720	1.232
Cacau (em amêndoa) (Toneladas)	-	-	-	-	-	-	-	-
Café (em grão) (Toneladas)	18	-	-	53	-	-	2.944	-
Caqui (Toneladas)	-	-	-	-	-	-	-	-
Castanha de caju (Toneladas)	13.115	19.557	49,12	4.050	6.871	69,65	309	351
Chá-da-Índia (folha verde) (Toneladas)	-	-	-	-	-	-	-	-
Coco-da-baía (Mil frutos)	1.581	2.505	58,44	4.333	7.294	68,34	(1) 2.741	(1) 2.912
Dendê (cacho de coco) (Toneladas)	-	-	-	-	-	-	-	-
Erva-mate (folha verde) (Toneladas)	-	-	-	-	-	-	-	-
Figo (Toneladas)	-	-	-	-	-	-	-	-
Goiaba (Toneladas)	-	-	-	-	-	-	-	-
Guaraná (semente) (Toneladas)	-	-	-	-	-	-	-	-
Laranja (Toneladas)	1.416	1.166	-17,66	8.392	7.994	-4,74	5.927	6.856
Limão (Toneladas)	297	208	-29,97	802	519	-35,29	2.700	2.495
Maçã (Toneladas)	-	-	-	-	-	-	-	-
Mamão (Toneladas)	126	59	-53,17	1.386	647	-53,32	11.000	10.966
Manga (Toneladas)	992	554	-44,15	5.601	2.958	-47,19	5.646	5.339
Maracujá (Toneladas)	25	19	-24,00	135	149	10,37	5.400	7.842
Marmelo (Toneladas)	-	-	-	-	-	-	-	-
Noz (fruto seco) (Toneladas)	-	-	-	-	-	-	-	-
Palmito (Toneladas)	-	-	-	-	-	-	-	-
Pera (Toneladas)	-	-	-	-	-	-	-	-
Pêssego (Toneladas)	-	-	-	-	-	-	-	-
Pimenta-do-reino (Toneladas)	188	54	-71,28	238	58	-75,63	1.266	1.074
Sisal ou agave (fibra) (Toneladas)	-	-	-	-	-	-	-	-
Tangerina (Toneladas)	43	23	-46,51	242	68	-71,90	5.628	2.957
Tungue (fruto seco) (Toneladas)	-	-	-	-	-	-	-	-
Urucum (semente) (Toneladas)	872	158	-81,88	461	118	-74,40	529	747
Uva (Toneladas)	-	1	-	-	20	-	-	20.000

Fontes: IBGE - Sidra - Produção Agrícola Municipal; SUDENE/DPLAN.

(1) Frutos/ Hectare.

**Tabela 10.1.5 - Área Colhida, Quantidade Produzida e Rendimento Médio dos Produtos Agrícolas das Lavouras Temporárias Estado do Piauí - 2002 / 2010**

Produtos	Área colhida (Hectares)			Quantidade produzida			Rendimento Médio(kg/ha)	
	2002	2010	Var (%)	2002	2010	Var (%)	2002	2010
<b>Lavoura temporária</b>								
Abacaxi (Mil frutos)	72	15	-79,17	891	150	-83,16	(1) 12.375	(1) 10.000
Algodão herbáceo (em caroço) (Toneladas)	7.762	5.681	-26,81	2.483	20.850	739,71	320	3.670
Alho (Toneladas)	21	12	-42,86	82	55	-32,93	3.905	4.583
Amendoim (em casca) (Toneladas)	59	82	38,98	72	69	-4,17	1.220	841
Arroz (em casca) (Toneladas)	154.006	122.962	-20,16	89.917	113.013	25,69	584	919
Aveia (em grão) (Toneladas)	-	-	-	-	-	-	-	-
Batata-doce (Toneladas)	164	105	-35,98	840	570	-32,14	5.122	5.429
Batata-inglesa (Toneladas)	-	-	-	-	-	-	-	-
Cana-de-açúcar (Toneladas)	7.700	12.841	66,77	409.295	779.084	90,35	53.155	60.672
Cebola (Toneladas)	10	8	-20,00	62	34	-45,16	6.200	4.250
Centeio (em grão) (Toneladas)	-	-	-	-	-	-	-	-
Cevada (em grão) (Toneladas)	-	-	-	-	-	-	-	-
Ervilha (em grão) (Toneladas)	-	-	-	-	-	-	-	-
Fava (em grão) (Toneladas)	2.389	2.052	-14,11	380	485	27,63	159	236
Feijão (em grão) (Toneladas)	212.615	204.961	-3,60	27.615	32.761	18,63	130	160
Fumo (em folha) (Toneladas)	7	-	-	6	-	-	857	-
Girassol (em grão) (Toneladas)	-	-	-	-	-	-	-	-
Juta (fibra) (Toneladas)	-	-	-	-	-	-	-	-
Linho (semente) (Toneladas)	-	-	-	-	-	-	-	-
Malva (fibra) (Toneladas)	-	-	-	-	-	-	-	-
Mamona (baga) (Toneladas)	571	2.063	261,30	86	432	402,33	151	209
Mandioca (Toneladas)	43.122	59.038	36,91	353.612	565.659	59,97	8.200	9.581
Melancia (Toneladas)	1.597	2.545	59,36	41.725	67.023	60,63	26.127	26.335
Melão (Toneladas)	12	321	2.575,00	133	8.530	6.314,00	11.083	26.573
Milho (em grão) (Toneladas)	277.961	287.048	3,27	82.700	342.483	314,13	298	1.193
Rami (fibra) (Toneladas)	-	-	-	-	-	-	-	-
Soja (em grão) (Toneladas)	86.460	343.092	296,82	91.014	868.493	854,24	1.053	2.531
Sorgo (em grão) (Toneladas)	-	860	-	-	1.869	-	-	2.173
Tomate (Toneladas)	90	156	73,33	1.890	4.110	117,46	21.000	26.346
Trigo (em grão) (Toneladas)	-	-	-	-	-	-	-	-
Triticale (em grão) (Toneladas)	-	-	-	-	-	-	-	-

Fontes: IBGE - Sidra - Produção Agrícola Municipal; SUDENE/DPLAN.

(1) Frutos/ Hectare.

**Tabela 10.1.6 - Área Colhida, Quantidade Produzida e Rendimento Médio dos Produtos Agrícolas das Lavouras Permanentes Estado do Piauí - 2002 / 2010**

Produtos	Área colhida (Hectares)			Quantidade produzida			Rendimento Médio(kg/ha)	
	2002	2010	Var (%)	2002	2010	Var (%)	2002	2010
<b>Lavoura permanente</b>								
Abacate (Toneladas)	27	4	-85,19	207	30	-85,51	7.667	7.500
Algodão arbóreo (em caroço) (Toneladas)	130	170	30,77	7	85	1.114,29	54	500
Azeitona (Toneladas)	-	-	-	-	-	-	-	-
Banana (cacho) (Toneladas)	2.848	2.065	-27,49	34.877	31.234	-10,45	12.246	15.125
Borracha (látex coagulado) (Toneladas)	-	-	-	-	-	-	-	-
Cacau (em amêndoa) (Toneladas)	-	-	-	-	-	-	-	-
Café (em grão) (Toneladas)	6	-	-	2	-	-	333	-
Caqui (Toneladas)	-	-	-	-	-	-	-	-
Castanha de caju (Toneladas)	141.716	171.420	20,96	16.817	14.591	-13,24	119	85
Chá-da-Índia (folha verde) (Toneladas)	-	-	-	-	-	-	-	-
Coco-da-baía (Mil frutos)	1.215	1.268	4,36	10.077	14.762	46,49	(1) 8.294	(1) 11.642
Dendê (cacho de coco) (Toneladas)	-	-	-	-	-	-	-	-
Erva-mate (folha verde) (Toneladas)	-	-	-	-	-	-	-	-
Figo (Toneladas)	-	-	-	-	-	-	-	-
Goiaba (Toneladas)	48	273	468,75	319	4.045	1.168,03	6.646	14.817
Guaraná (semente) (Toneladas)	-	-	-	-	-	-	-	-
Laranja (Toneladas)	689	414	-39,91	7.148	4.040	-43,48	10.374	9.758
Limão (Toneladas)	228	103	-54,82	2.710	926	-65,83	11.886	8.990
Maçã (Toneladas)	-	-	-	-	-	-	-	-
Mamão (Toneladas)	19	24	26,32	279	409	46,59	14.684	17.042
Manga (Toneladas)	1.849	1.121	-39,37	17.979	10.503	-41,58	9.724	9.369
Maracujá (Toneladas)	18	42	133,33	90	479	432,22	5.000	11.405
Marmelo (Toneladas)	-	-	-	-	-	-	-	-
Noz (fruto seco) (Toneladas)	-	-	-	-	-	-	-	-
Palmito (Toneladas)	-	-	-	-	-	-	-	-
Pera (Toneladas)	-	-	-	-	-	-	-	-
Pêssego (Toneladas)	-	-	-	-	-	-	-	-
Pimenta-do-reino (Toneladas)	1	-	-	1	-	-	1.000	-
Sisal ou agave (fibra) (Toneladas)	-	-	-	-	-	-	-	-
Tangerina (Toneladas)	34	22	-35,29	223	182	-18,39	6.559	8.273
Tungue (fruto seco) (Toneladas)	-	-	-	-	-	-	-	-
Urucum (semente) (Toneladas)	32	10	-68,75	22	4	-81,82	688	400
Uva (Toneladas)	2	12	500,00	8	288	3.500,00	4.000	24.000

Fontes: IBGE - Sidra - Produção Agrícola Municipal; SUDENE/DPLAN.

(1) Frutos/ Hectare.

**Tabela 10.1.7 - Área Colhida, Quantidade Produzida e Rendimento Médio dos Produtos Agrícolas das Lavouras Temporárias Estado do Ceará - 2002 / 2010**

Produtos	Área colhida (Hectares)			Quantidade produzida			Rendimento Médio(kg/ha)	
	2002	2010	Var (%)	2002	2010	Var (%)	2002	2010
<b>Lavoura temporária</b>								
Abacaxi (Mil frutos)	13	277	2.030,77	170	11.451	6.635,88	(1) 13.077	(1) 41.339
Algodão herbáceo (em caroço) (Toneladas)	14.977	2.176	-85,47	13.185	2.196	-83,34	880	1.009
Alho (Toneladas)	28	4	-85,71	90	18	-80,00	3.214	4.500
Amendoim (em casca) (Toneladas)	532	1.004	88,72	704	378	-46,31	1.323	376
Arroz (em casca) (Toneladas)	38.496	27.563	-28,40	82.153	63.868	-22,26	2.134	2.317
Aveia (em grão) (Toneladas)	-	-	-	-	-	-	-	-
Batata-doce (Toneladas)	709	2.077	192,95	4.701	15.277	224,97	6.630	7.355
Batata-inglesa (Toneladas)	-	-	-	-	-	-	-	-
Cana-de-açúcar (Toneladas)	33.974	43.024	26,64	1.668.718	2.306.004	38,19	49.118	53.598
Cebola (Toneladas)	-	36	-	-	268	-	-	7.444
Centeio (em grão) (Toneladas)	-	-	-	-	-	-	-	-
Cevada (em grão) (Toneladas)	-	-	-	-	-	-	-	-
Ervilha (em grão) (Toneladas)	-	-	-	-	-	-	-	-
Fava (em grão) (Toneladas)	5.252	7.307	39,13	595	917	54,12	113	125
Feijão (em grão) (Toneladas)	596.124	464.636	-22,06	199.493	83.286	-58,25	335	179
Fumo (em folha) (Toneladas)	77	295	283,12	71	321	352,11	922	1.088
Girassol (em grão) (Toneladas)	-	1.129	-	-	838	-	-	742
Juta (fibra) (Toneladas)	-	-	-	-	-	-	-	-
Linho (semente) (Toneladas)	-	-	-	-	-	-	-	-
Malva (fibra) (Toneladas)	-	-	-	-	-	-	-	-
Mamona (baga) (Toneladas)	1.861	25.685	1.280,17	1.648	4.942	199,88	886	192
Mandioca (Toneladas)	86.639	109.155	25,99	815.306	620.964	-23,84	9.410	5.689
Melancia (Toneladas)	311	1.223	293,25	5.521	50.324	811,50	17.752	41.148
Melão (Toneladas)	3.842	5.431	41,36	92.047	153.161	66,39	23.958	28.201
Milho (em grão) (Toneladas)	702.962	551.984	-21,48	629.447	174.955	-72,20	895	317
Rami (fibra) (Toneladas)	-	-	-	-	-	-	-	-
Soja (em grão) (Toneladas)	117	1.020	771,79	294	3.417	1.062,24	2.513	3.350
Sorgo (em grão) (Toneladas)	3.802	1.880	-50,55	8.269	5.544	-32,95	2.175	2.949
Tomate (Toneladas)	1.789	2.278	27,33	95.945	114.564	19,41	53.631	50.291
Trigo (em grão) (Toneladas)	-	-	-	-	-	-	-	-
Triticale (em grão) (Toneladas)	-	-	-	-	-	-	-	-

Fontes: IBGE - Sidra - Produção Agrícola Municipal; SUDENE/DPLAN.

(1) Frutos/ Hectare.

**Tabela 10.1.8 - Área Colhida, Quantidade Produzida e Rendimento Médio dos Produtos Agrícolas das Lavouras Permanentes estado do Ceará - 2002 / 2010**

Produtos	Área colhida (Hectares)			Quantidade produzida			Rendimento Médio(kg/ha)	
	2002	2010	Var (%)	2002	2010	Var (%)	2002	2010
<b>Lavoura permanente</b>								
Abacate (Toneladas)	408	484	18,63	4.826	4.163	-13,74	11.828	8.601
Algodão arbóreo (em caroço) (Toneladas)	3.407	139	-95,92	2.105	12	-99,43	618	86
Azeitona (Toneladas)	-	-	-	-	-	-	-	-
Banana (cacho) (Toneladas)	41.936	46.220	10,22	334.273	445.169	33,18	7.971	9.632
Borracha (látex coagulado) (Toneladas)	-	-	-	-	-	-	-	-
Cacau (em amêndoa) (Toneladas)	-	-	-	-	-	-	-	-
Café (em grão) (Toneladas)	7.401	7.432	0,42	1.926	3.224	67,39	260	434
Caqui (Toneladas)	-	-	-	-	-	-	-	-
Castanha de caju (Toneladas)	362.226	401.347	10,80	102.431	39.596	-61,34	283	99
Chá-da-Índia (folha verde) (Toneladas)	-	-	-	-	-	-	-	-
Coco-da-baía (Mil frutos)	38.799	44.090	13,64	202.366	263.684	30,30	(1) 5.216	(1) 5.981
Dendê (cacho de coco) (Toneladas)	-	-	-	-	-	-	-	-
Erva-mate (folha verde) (Toneladas)	-	-	-	-	-	-	-	-
Figo (Toneladas)	-	-	-	-	-	-	-	-
Goiaba (Toneladas)	370	800	116,22	2.409	9.031	274,89	6.511	11.289
Guaraná (semente) (Toneladas)	-	-	-	-	-	-	-	-
Laranja (Toneladas)	1.563	1.783	14,08	15.073	15.952	5,83	9.644	8.947
Limão (Toneladas)	967	1.044	7,96	9.894	8.339	-15,72	10.232	7.988
Maçã (Toneladas)	-	-	-	-	-	-	-	-
Mamão (Toneladas)	1.693	2.424	43,18	53.744	102.878	91,42	31.745	42.441
Manga (Toneladas)	4.515	5.132	13,67	38.247	46.840	22,47	8.471	9.127
Maracujá (Toneladas)	1.289	7.000	443,06	22.700	159.886	604,34	17.611	22.841
Marmelo (Toneladas)	-	-	-	-	-	-	-	-
Noz (fruto seco) (Toneladas)	-	-	-	-	-	-	-	-
Palmito (Toneladas)	-	-	-	-	-	-	-	-
Pera (Toneladas)	-	-	-	-	-	-	-	-
Pêssego (Toneladas)	-	-	-	-	-	-	-	-
Pimenta-do-reino (Toneladas)	13	2	-84,62	10	1	-90,00	769	500
Sisal ou agave (fibra) (Toneladas)	170	450	164,71	204	909	345,59	1.200	2.020
Tangerina (Toneladas)	287	333	16,03	1.909	2.207	15,61	6.652	6.628
Tungue (fruto seco) (Toneladas)	-	-	-	-	-	-	-	-
Urucum (semente) (Toneladas)	308	257	-16,56	183	75	-59,02	594	292
Uva (Toneladas)	59	219	271,19	1.949	6.650	241,20	33.034	30.365

Fontes: IBGE - Sidra - Produção Agrícola Municipal; SUDENE/DPLAN.

(1) Frutos/ Hectare.

**Tabela 10.1.9 - Área Colhida, Quantidade Produzida e Rendimento Médio dos Produtos Agrícolas das Lavouras Temporárias Estado do Rio Grande do Norte - 2002 / 2010**

Produtos	Área colhida (Hectares)			Quantidade produzida			Rendimento Médio(kg/ha)	
	2002	2010	Var (%)	2002	2010	Var (%)	2002	2010
<b>Lavoura temporária</b>								
Abacaxi (Mil frutos)	3.772	3.321	-11,96	93936	85165	-9,34	(1) 24.903	(1) 25.644
Algodão herbáceo (em caroço) (Toneladas)	17.845	519	-97,09	11.741	1.669	-85,78	658	3.216
Alho (Toneladas)	-	-	-	-	-	-	-	-
Amendoim (em casca) (Toneladas)	-	-	-	-	-	-	-	-
Arroz (em casca) (Toneladas)	1.638	1.146	-30,04	4.056	5.156	27,12	2.476	4.499
Aveia (em grão) (Toneladas)	-	-	-	-	-	-	-	-
Batata-doce (Toneladas)	2.136	1.818	-14,89	18.933	16.946	-10,49	8.864	9.321
Batata-inglesa (Toneladas)	-	-	-	-	-	-	-	-
Cana-de-açúcar (Toneladas)	48.980	65.320	33,36	2.846.239	3.962.017	39,20	58.110	60.655
Cebola (Toneladas)	-	2.203	-	-	88.020	-	-	39.955
Centeio (em grão) (Toneladas)	-	-	-	-	-	-	-	-
Cevada (em grão) (Toneladas)	-	-	-	-	-	-	-	-
Ervilha (em grão) (Toneladas)	-	-	-	-	-	-	-	-
Fava (em grão) (Toneladas)	3.019	1.378	-54,36	851	372	-56,29	282	270
Feijão (em grão) (Toneladas)	87.557	24.610	-71,89	38.925	10.392	-73,30	445	422
Fumo (em folha) (Toneladas)	189	195	3,17	132	166	25,76	698	851
Girassol (em grão) (Toneladas)	-	2	-	-	1	-	-	500
Juta (fibra) (Toneladas)	-	-	-	-	-	-	-	-
Linho (semente) (Toneladas)	-	-	-	-	-	-	-	-
Malva (fibra) (Toneladas)	-	-	-	-	-	-	-	-
Mamona (baga) (Toneladas)	-	14	-	-	7	-	-	500
Mandioca (Toneladas)	39.909	30.509	-23,55	373.163	341.552	-8,47	9.350	11.195
Melancia (Toneladas)	1.080	2.904	168,89	31.698	76.872	142,51	29.350	26.471
Melão (Toneladas)	6.771	7.943	17,31	181.760	242.303	33,31	26.844	30.505
Milho (em grão) (Toneladas)	98.839	20.317	-79,44	68.722	8.119	-88,19	695	400
Rami (fibra) (Toneladas)	-	-	-	-	-	-	-	-
Soja (em grão) (Toneladas)	-	-	-	-	-	-	-	-
Sorgo (em grão) (Toneladas)	-	738	-	-	718	-	-	973
Tomate (Toneladas)	352	226	-35,80	11.178	7.062	-36,82	31.756	31.248
Trigo (em grão) (Toneladas)	-	-	-	-	-	-	-	-
Triticale (em grão) (Toneladas)	-	-	-	-	-	-	-	-

Fontes: IBGE - Sidra - Produção Agrícola Municipal; SUDENE/DPLAN.

(1) Frutos/ Hectare.

**Tabela 10.1.10 - Área Colhida, Quantidade Produzida e Rendimento Médio dos Produtos Agrícolas das Lavouras Permanentes Estado do Rio Grande do Norte - 2002 / 2010**

Produtos	Área colhida (Hectares)			Quantidade produzida			Rendimento Médio(kg/ha)	
	2002	2010	Var (%)	2002	2010	Var (%)	2002	2010
<b>Lavoura permanente</b>								
Abacate (Toneladas)	147	92	-37,41	1.260	1.017	-19,29	8.571	11.054
Algodão arbóreo (em caroço) (Toneladas)	1.066	-	-	684	-	-	642	-
Azeitona (Toneladas)	-	-	-	-	-	-	-	-
Banana (cacho) (Toneladas)	5.790	5.603	-3,23	163.538	145.689	-10,91	28.245	26.002
Borracha (látex coagulado) (Toneladas)	-	-	-	-	-	-	-	-
Cacau (em amêndoa) (Toneladas)	-	-	-	-	-	-	-	-
Café (em grão) (Toneladas)	-	-	-	-	-	-	-	-
Caqui (Toneladas)	-	-	-	-	-	-	-	-
Castanha de caju (Toneladas)	112.302	121.281	8,00	26.278	26.601	1,23	234	219
Chá-da-Índia (folha verde) (Toneladas)	-	-	-	-	-	-	-	-
Coco-da-baía (Mil frutos)	33.207	22.541	-32,12	90.609	62.417	-31,11	(1) 2.729	(1) 2.769
Dendê (cacho de coco) (Toneladas)	-	-	-	-	-	-	-	-
Erva-mate (folha verde) (Toneladas)	-	-	-	-	-	-	-	-
Figo (Toneladas)	-	-	-	-	-	-	-	-
Goiaba (Toneladas)	301	466	54,82	2.364	3.140	32,83	7.854	6.738
Guaraná (semente) (Toneladas)	-	-	-	-	-	-	-	-
Laranja (Toneladas)	347	223	-35,73	4.079	2.489	-38,98	11.755	11.161
Limão (Toneladas)	73	120	64,38	427	655	53,40	5.849	5.458
Maçã (Toneladas)	-	-	-	-	-	-	-	-
Mamão (Toneladas)	639	1.870	192,64	21.616	86.249	299,01	33.828	46.122
Manga (Toneladas)	2.986	2.489	-16,64	50.982	32.537	-36,18	17.074	13.072
Maracujá (Toneladas)	162	614	279,01	968	5.339	451,55	5.975	8.695
Marmelo (Toneladas)	-	-	-	-	-	-	-	-
Noz (fruto seco) (Toneladas)	-	-	-	-	-	-	-	-
Palmito (Toneladas)	-	-	-	-	-	-	-	-
Pera (Toneladas)	-	-	-	-	-	-	-	-
Pêssego (Toneladas)	-	-	-	-	-	-	-	-
Pimenta-do-reino (Toneladas)	-	-	-	-	-	-	-	-
Sisal ou agave (fibra) (Toneladas)	4.580	1.577	-65,57	2.787	859	-69,18	609	545
Tangerina (Toneladas)	19	20	5,26	250	240	-4,00	13.158	12.000
Tungue (fruto seco) (Toneladas)	-	-	-	-	-	-	-	-
Urucum (semente) (Toneladas)	-	-	-	-	-	-	-	-
Uva (Toneladas)	-	-	-	-	-	-	-	-

Fontes: IBGE - Sidra - Produção Agrícola Municipal; SUDENE/DPLAN.

(1) Frutos/ Hectare.

**Tabela 10.1.11 - Área Colhida, Quantidade Produzida e Rendimento Médio dos Produtos Agrícolas das Lavouras Temporárias Estado da Paraíba - 2002 / 2010**

Produtos	Área colhida (Hectares)			Quantidade produzida			Rendimento Médio(kg/ha)	
	2002	2010	Var (%)	2002	2010	Var (%)	2002	2010
<b>Lavoura temporária</b>								
Abacaxi (Mil frutos)	9.344	9.299	-0,48	274.208	273.910	-0,11	(1) 29.346	(1) 29.456
Algodão herbáceo (em caroço) (Toneladas)	6.478	1.211	-81,31	7.071	430	-93,92	1.092	355
Alho (Toneladas)	10	6	-40,00	43	16	-62,79	4.300	2.667
Amendoim (em casca) (Toneladas)	506	549	8,50	388	196	-49,48	767	357
Arroz (em casca) (Toneladas)	7.242	2.067	-71,46	8.667	484	-94,42	1.197	234
Aveia (em grão) (Toneladas)	-	-	-	-	-	-	-	-
Batata-doce (Toneladas)	4.188	4.959	18,41	37.731	42.392	12,35	9.009	8.548
Batata-inglesa (Toneladas)	445	216	-51,46	2.235	1.040	-53,47	5.022	4.815
Cana-de-açúcar (Toneladas)	98.897	123.691	25,07	4.985.127	5.646.151	13,26	50.407	45.647
Cebola (Toneladas)	6	176	2.833,33	90	3.758	4.075,56	15.000	21.352
Centeio (em grão) (Toneladas)	-	-	-	-	-	-	-	-
Cevada (em grão) (Toneladas)	-	-	-	-	-	-	-	-
Ervilha (em grão) (Toneladas)	-	-	-	-	-	-	-	-
Fava (em grão) (Toneladas)	15.270	10.611	-30,51	6.280	2.826	-55,00	411	266
Feijão (em grão) (Toneladas)	160.377	74.759	-53,39	51.639	10.176	-80,29	322	136
Fumo (em folha) (Toneladas)	331	552	66,77	236	456	93,22	713	826
Girassol (em grão) (Toneladas)	-	45	-	-	8	-	-	178
Juta (fibra) (Toneladas)	-	-	-	-	-	-	-	-
Linho (semente) (Toneladas)	-	-	-	-	-	-	-	-
Malva (fibra) (Toneladas)	-	-	-	-	-	-	-	-
Mamona (baga) (Toneladas)	8	113	1.312,50	6	106	1.666,67	750	938
Mandioca (Toneladas)	25.684	25.763	0,31	216.818	228.126	5,22	8.442	8.855
Melancia (Toneladas)	141	422	199,29	3.088	8.225	166,35	21.901	19.491
Melão (Toneladas)	7	8	14,29	49	220	348,98	7.000	27.500
Milho (em grão) (Toneladas)	149.219	73.582	-50,69	91.870	11.507	-87,47	616	156
Rami (fibra) (Toneladas)	-	-	-	-	-	-	-	-
Soja (em grão) (Toneladas)	-	-	-	-	-	-	-	-
Sorgo (em grão) (Toneladas)	-	-	-	-	-	-	-	-
Tomate (Toneladas)	513	793	54,58	14.941	26.125	74,85	29.125	32.945
Trigo (em grão) (Toneladas)	-	-	-	-	-	-	-	-
Triticale (em grão) (Toneladas)	-	-	-	-	-	-	-	-

Fontes: IBGE - Sidra - Produção Agrícola Municipal; SUDENE/DPLAN.

(1) Frutos/ Hectare.

**Tabela 10.1.12 - Área Colhida, Quantidade Produzida e Rendimento Médio dos Produtos Agrícolas das Lavouras Permanentes Estado da Paraíba - 2002 / 2010**

Produtos	Área colhida (Hectares)			Quantidade produzida			Rendimento Médio(kg/ha)	
	2002	2010	Var (%)	2002	2010	Var (%)	2002	2010
<b>Lavoura permanente</b>								
Abacate (Toneladas)	125	89	-28,80	1.408	708	-49,72	11.264	7.955
Algodão arbóreo (em caroço) (Toneladas)	2.688	74	-97,25	1.087	71	-93,47	404	959
Azeitona (Toneladas)	-	-	-	-	-	-	-	-
Banana (cacho) (Toneladas)	16.937	17.969	6,09	287.735	209.380	-27,23	16.989	11.652
Borracha (látex coagulado) (Toneladas)	-	-	-	-	-	-	-	-
Cacau (em amêndoa) (Toneladas)	-	-	-	-	-	-	-	-
Café (em grão) (Toneladas)	16	-	-	13	-	-	813	-
Caqui (Toneladas)	-	-	-	-	-	-	-	-
Castanha de caju (Toneladas)	7.515	7.297	-2,90	2.793	2.231	-20,12	372	306
Chá-da-Índia (folha verde) (Toneladas)	-	-	-	-	-	-	-	-
Coco-da-baía (Mil frutos)	11.595	11.454	-1,22	66.754	63.267	-5,22	(1) 5.757	(1) 5.524
Dendê (cacho de coco) (Toneladas)	-	-	-	-	-	-	-	-
Erva-mate (folha verde) (Toneladas)	-	-	-	-	-	-	-	-
Figo (Toneladas)	-	-	-	-	-	-	-	-
Goiaba (Toneladas)	560	585	4,46	4.706	4.196	-10,84	8.404	7.173
Guaraná (semente) (Toneladas)	-	-	-	-	-	-	-	-
Laranja (Toneladas)	751	1.007	34,09	6.164	5.527	-10,33	8.208	5.489
Limão (Toneladas)	141	304	115,60	955	2.212	131,62	6.773	7.276
Maçã (Toneladas)	-	-	-	-	-	-	-	-
Mamão (Toneladas)	1.394	906	-35,01	65.253	29.507	-54,78	46.810	32.568
Manga (Toneladas)	2.370	2.458	3,71	24.464	20.341	-16,85	10.322	8.275
Maracujá (Toneladas)	786	715	-9,03	6.828	5.361	-21,49	8.687	7.498
Marmelo (Toneladas)	-	-	-	-	-	-	-	-
Noz (fruto seco) (Toneladas)	-	-	-	-	-	-	-	-
Palmito (Toneladas)	-	-	-	-	-	-	-	-
Pera (Toneladas)	-	-	-	-	-	-	-	-
Pêssego (Toneladas)	-	-	-	-	-	-	-	-
Pimenta-do-reino (Toneladas)	157	247	57,32	108	160	48,15	688	648
Sisal ou agave (fibra) (Toneladas)	6.305	9.765	54,88	4.776	7.370	54,31	757	755
Tangerina (Toneladas)	1.028	1.892	84,05	11.966	14.436	20,64	11.640	7.630
Tungue (fruto seco) (Toneladas)	-	-	-	-	-	-	-	-
Urucum (semente) (Toneladas)	1.151	1.128	-2,00	873	899	2,98	758	797
Uva (Toneladas)	80	90	12,50	1.280	1.620	26,56	16.000	18.000

Fontes: IBGE - Sidra - Produção Agrícola Municipal; SUDENE/DPLAN.

(1) Frutos/ Hectare.

**Tabela 10.1.13 - Área Colhida, Quantidade Produzida e Rendimento Médio dos Produtos Agrícolas das Lavouras Temporárias Estado de Pernambuco - 2002 / 2010**

Produtos	Área colhida (Hectares)			Quantidade produzida			Rendimento Médio(kg/ha)	
	2002	2010	Var (%)	2002	2010	Var (%)	2002	2010
<b>Lavoura temporária</b>								
Abacaxi (Mil frutos)	1.013	1.170	15,50	24.028	29.338	22,10	(1) 23.720	(1) 25.075
Algodão herbáceo (em caroço) (Toneladas)	5.348	1.178	-77,97	1.877	784	-58,23	351	666
Alho (Toneladas)	-	-	-	-	-	-	-	-
Amendoim (em casca) (Toneladas)	79	81	2,53	112	172	53,57	1.418	2.123
Arroz (em casca) (Toneladas)	3.347	3.319	-0,84	17.865	18.067	1,13	5.338	5.444
Aveia (em grão) (Toneladas)	-	-	-	-	-	-	-	-
Batata-doce (Toneladas)	2.896	2.598	-10,29	25.727	24.898	-3,22	8.884	9.584
Batata-inglesa (Toneladas)	37	-	-	390	-	-	10.541	-
Cana-de-açúcar (Toneladas)	348.217	361.253	3,74	17.626.183	19.704.071	11,79	50.618	54.544
Cebola (Toneladas)	4.934	5.245	6,30	89.082	107.974	21,21	18.055	20.586
Centeio (em grão) (Toneladas)	-	-	-	-	-	-	-	-
Cevada (em grão) (Toneladas)	-	-	-	-	-	-	-	-
Ervilha (em grão) (Toneladas)	-	-	-	-	-	-	-	-
Fava (em grão) (Toneladas)	1.773	3.035	71,18	569	1.275	124,08	321	420
Feijão (em grão) (Toneladas)	261.548	204.092	-21,97	82.245	68.742	-16,42	314	337
Fumo (em folha) (Toneladas)	83	227	173,49	34	220	547,06	410	969
Girassol (em grão) (Toneladas)	-	-	-	-	-	-	-	-
Juta (fibra) (Toneladas)	-	-	-	-	-	-	-	-
Linho (semente) (Toneladas)	-	-	-	-	-	-	-	-
Malva (fibra) (Toneladas)	-	-	-	-	-	-	-	-
Mamona (baga) (Toneladas)	1.162	6.225	435,71	319	3.673	1051,41	275	590
Mandioca (Toneladas)	44.730	66.372	48,38	483.634	743.328	53,70	10.812	11.199
Melancia (Toneladas)	3.764	5.080	34,96	62.820	103.625	64,96	16.690	20.399
Melão (Toneladas)	968	758	-21,69	16.686	15.039	-9,87	17.238	19.840
Milho (em grão) (Toneladas)	174.473	176.892	1,39	86.675	69.715	-19,57	497	394
Rami (fibra) (Toneladas)	-	-	-	-	-	-	-	-
Soja (em grão) (Toneladas)	-	-	-	-	-	-	-	-
Sorgo (em grão) (Toneladas)	1.101	3.656	232,06	917	3.214	250,49	833	879
Tomate (Toneladas)	4.401	3.192	-27,47	207.736	135.508	-34,77	47.202	42.452
Trigo (em grão) (Toneladas)	-	-	-	-	-	-	-	-
Triticale (em grão) (Toneladas)	-	-	-	-	-	-	-	-

Fontes: IBGE - Sidra - Produção Agrícola Municipal; SUDENE/DPLAN.

(1) Frutos/ Hectare.

**Tabela 10.1.14 - Área Colhida, Quantidade Produzida e Rendimento Médio dos Produtos Agrícolas das Lavouras Permanentes Estado de Pernambuco - 2002 / 2010**

Produtos	Área colhida (Hectares)			Quantidade produzida			Rendimento Médio(kg/ha)	
	2002	2010	Var (%)	2002	2010	Var (%)	2002	2010
<b>Lavoura permanente</b>								
Abacate (Toneladas)	186	310	66,67	1.685	3.322	97,15	9.059	10.716
Algodão arbóreo (em caroço) (Toneladas)	460	-	-	222	-	-	483	-
Azeitona (Toneladas)	-	-	-	-	-	-	-	-
Banana (cacho) (Toneladas)	38.272	45.538	18,99	367.481	517.285	40,77	9.602	11.359
Borracha (látex coagulado) (Toneladas)	155	399	157,42	706	1.067	51,13	4.555	2.674
Cacau (em amêndoa) (Toneladas)	-	-	-	-	-	-	-	-
Café (em grão) (Toneladas)	5.206	3.873	-25,61	2.843	1.924	-32,33	546	497
Caqui (Toneladas)	-	-	-	-	-	-	-	-
Castanha de caju (Toneladas)	6.232	6.687	7,30	3.554	5.564	56,56	570	832
Chá-da-Índia (folha verde) (Toneladas)	-	-	-	-	-	-	-	-
Coco-da-baía (Mil frutos)	14.244	10.059	-29,38	152.266	71.346	-53,14	(1) 10.690	(1) 7.093
Dendê (cacho de coco) (Toneladas)	-	-	-	-	-	-	-	-
Erva-mate (folha verde) (Toneladas)	-	-	-	-	-	-	-	-
Figo (Toneladas)	-	-	-	-	-	-	-	-
Goiaba (Toneladas)	4.621	3.388	-26,68	104.771	90.496	-13,62	22.673	26.711
Guaraná (semente) (Toneladas)	-	-	-	-	-	-	-	-
Laranja (Toneladas)	1.015	660	-34,98	5.638	2.846	-49,52	5.555	4.312
Limão (Toneladas)	384	667	73,70	2.965	6.635	123,78	7.721	9.948
Maçã (Toneladas)	-	-	-	-	-	-	-	-
Mamão (Toneladas)	319	1.062	232,92	5.358	17.578	228,07	16.796	16.552
Manga (Toneladas)	6.623	10.111	52,66	136.488	194.315	42,37	20.608	19.218
Maracujá (Toneladas)	533	1.598	199,81	5.611	17.576	213,24	10.527	10.999
Marmelo (Toneladas)	-	-	-	-	-	-	-	-
Noz (fruto seco) (Toneladas)	-	-	-	-	-	-	-	-
Palmito (Toneladas)	84	-	-	134	-	-	1.595	-
Pera (Toneladas)	-	-	-	-	-	-	-	-
Pêssego (Toneladas)	-	-	-	-	-	-	-	-
Pimenta-do-reino (Toneladas)	1	-	-	2	-	-	2.000	-
Sisal ou agave (fibra) (Toneladas)	57	-	-	41	-	-	719	-
Tangerina (Toneladas)	311	333	7,07	5.264	3.366	-36,06	16.926	10.108
Tungue (fruto seco) (Toneladas)	-	-	-	-	-	-	-	-
Urucum (semente) (Toneladas)	256	318	24,22	108	335	210,19	422	1.053
Uva (Toneladas)	3.365	6.964	106,95	99.978	195.168	95,21	29.711	28.025

Fontes: IBGE - Sidra - Produção Agrícola Municipal; SUDENE/DPLAN.

(1) Frutos/ Hectare.

**Tabela 10.1.15 - Área Colhida, Quantidade Produzida e Rendimento Médio dos Produtos Agrícolas das Lavouras Temporárias Estado de Alagoas - 2002 / 2010**

Produtos	Área colhida (Hectares)			Quantidade produzida			Rendimento Médio(kg/ha)	
	2002	2010	Var (%)	2002	2010	Var (%)	2002	2010
<b>Lavoura temporária</b>								
Abacaxi (Mil frutos)	880	457	-48,07	16.767	9.484	-43,44	(1) 19.053	(1) 20.753
Algodão herbáceo (em caroço) (Toneladas)	14.629	1.146	-92,17	9.524	314	-96,70	651	274
Alho (Toneladas)	-	-	-	-	-	-	-	-
Amendoim (em casca) (Toneladas)	24	86	258,33	31	115	270,97	1.292	1.337
Arroz (em casca) (Toneladas)	5.179	3.019	-41,71	20.200	17.419	-13,77	3.900	5.770
Aveia (em grão) (Toneladas)	-	-	-	-	-	-	-	-
Batata-doce (Toneladas)	2.107	1.947	-7,59	17.989	17.144	-4,70	8.538	8.805
Batata-inglesa (Toneladas)	-	-	-	-	-	-	-	-
Cana-de-açúcar (Toneladas)	437.979	433.725	-0,97	25.170.606	24.352.340	-3,25	57.470	56.147
Cebola (Toneladas)	-	-	-	-	-	-	-	-
Centeio (em grão) (Toneladas)	-	-	-	-	-	-	-	-
Cevada (em grão) (Toneladas)	-	-	-	-	-	-	-	-
Ervilha (em grão) (Toneladas)	-	-	-	-	-	-	-	-
Fava (em grão) (Toneladas)	253	297	17,39	132	118	-10,61	522	397
Feijão (em grão) (Toneladas)	81.780	54.318	-33,58	40.758	22.614	-44,52	498	416
Fumo (em folha) (Toneladas)	9.698	10.269	5,89	10.425	16.334	56,68	1.075	1.591
Girassol (em grão) (Toneladas)	-	-	-	-	-	-	-	-
Juta (fibra) (Toneladas)	-	-	-	-	-	-	-	-
Linho (semente) (Toneladas)	-	-	-	-	-	-	-	-
Malva (fibra) (Toneladas)	-	-	-	-	-	-	-	-
Mamona (baga) (Toneladas)	-	99	-	-	23	-	-	232
Mandioca (Toneladas)	26.946	20.396	-24,31	347.095	318.231	-8,32	12.881	15.603
Melancia (Toneladas)	8	112	1.300,00	146	2.616	1.691,78	18.250	23.357
Melão (Toneladas)	-	30	-	-	1.050	-	-	35.000
Milho (em grão) (Toneladas)	58.398	43.486	-25,54	40.686	23.480	-42,29	697	540
Rami (fibra) (Toneladas)	-	-	-	-	-	-	-	-
Soja (em grão) (Toneladas)	-	-	-	-	-	-	-	-
Sorgo (em grão) (Toneladas)	-	-	-	-	-	-	-	-
Tomate (Toneladas)	-	61	-	-	3.944	-	-	64.656
Trigo (em grão) (Toneladas)	-	-	-	-	-	-	-	-
Triticale (em grão) (Toneladas)	-	-	-	-	-	-	-	-

Fontes: IBGE - Sidra - Produção Agrícola Municipal; SUDENE/DPLAN.

(1) Frutos/ Hectare.

**Tabela 10.1.16 - Área Colhida, Quantidade Produzida e Rendimento Médio dos Produtos Agrícolas das Lavouras Permanentes Estado de Alagoas - 2002 / 2010**

Produtos	Área colhida (Hectares)			Quantidade produzida			Rendimento Médio(kg/ha)	
	2002	2010	Var (%)	2002	2010	Var (%)	2002	2010
<b>Lavoura permanente</b>								
Abacate (Toneladas)	-	-	-	-	-	-	-	-
Algodão arbóreo (em caroço) (Toneladas)	-	-	-	-	-	-	-	-
Azeitona (Toneladas)	-	-	-	-	-	-	-	-
Banana (cacho) (Toneladas)	4.669	4.127	-11,61	4.520	49.192	-23,76	13.819	11.920
Borracha (látex coagulado) (Toneladas)	-	-	-	-	-	-	-	-
Cacau (em amêndoa) (Toneladas)	-	-	-	-	-	-	-	-
Café (em grão) (Toneladas)	8	5	-37,50	1	2	100,00	125	400
Caqui (Toneladas)	-	-	-	-	-	-	-	-
Castanha de caju (Toneladas)	424	1.444	240,57	88	584	563,64	208	404
Chá-da-Índia (folha verde) (Toneladas)	-	-	-	-	-	-	-	-
Coco-da-baía (Mil frutos)	13.546	12.576	-7,161	3.040	55.320	28,53	(1) 3.177	(1) 4.399
Dendê (cacho de coco) (Toneladas)	-	-	-	-	-	-	-	-
Erva-mate (folha verde) (Toneladas)	-	-	-	-	-	-	-	-
Figo (Toneladas)	-	-	-	-	-	-	-	-
Goiaba (Toneladas)	26	76	192,31	233	903	287,55	8.962	11.882
Guaraná (semente) (Toneladas)	-	-	-	-	-	-	-	-
Laranja (Toneladas)	3.940	4.357	10,58	35.583	45.030	26,55	9.031	10.335
Limão (Toneladas)	2	29	1.350,00	16	190	1.087,50	8.000	6.552
Maçã (Toneladas)	-	-	-	-	-	-	-	-
Mamão (Toneladas)	12	153	1.175,00	123	5.968	4.752,03	10.250	39.007
Manga (Toneladas)	499	935	87,37	6.326	4.847	-23,38	12.677	5.184
Maracujá (Toneladas)	1.329	383	-71,18	7.561	3.391	-55,15	5.689	8.854
Marmelo (Toneladas)	-	-	-	-	-	-	-	-
Noz (fruto seco) (Toneladas)	-	-	-	-	-	-	-	-
Palmito (Toneladas)	-	-	-	-	-	-	-	-
Pera (Toneladas)	-	-	-	-	-	-	-	-
Pêssego (Toneladas)	-	-	-	-	-	-	-	-
Pimenta-do-reino (Toneladas)	-	94	-	-	325	-	-	3.457
Sisal ou agave (fibra) (Toneladas)	-	-	-	-	-	-	-	-
Tangerina (Toneladas)	-	-	-	-	-	-	-	-
Tungue (fruto seco) (Toneladas)	-	-	-	-	-	-	-	-
Urucum (semente) (Toneladas)	-	-	-	-	-	-	-	-
Uva (Toneladas)	-	-	-	-	-	-	-	-

Fontes: IBGE - Sidra - Produção Agrícola Municipal; SUDENE/DPLAN.

(1) Frutos/ Hectare.

**Tabela 10.1.17 - Área Colhida, Quantidade Produzida e Rendimento Médio dos Produtos Agrícolas das Lavouras Temporárias Estado de Sergipe - 2002 / 2010**

Produtos	Área colhida (Hectares)			Quantidade produzida			Rendimento Médio(kg/ha)	
	2002	2010	Var (%)	2002	2010	Var (%)	2002	2010
<b>Lavoura temporária</b>								
Abacaxi (Mil frutos)	347	919	164,84	7.814	21.822	179,27	(1) 22.519	(1) 23.745
Algodão herbáceo (em caroço) (Toneladas)	-	-	-	-	-	-	-	-
Alho (Toneladas)	-	-	-	-	-	-	-	-
Amendoim (em casca) (Toneladas)	1.114	1.590	42,73	1.330	1.901	42,93	1.194	1.196
Arroz (em casca) (Toneladas)	8.740	9.520	8,92	37.757	48.601	28,72	4.320	5.105
Aveia (em grão) (Toneladas)	-	-	-	-	-	-	-	-
Batata-doce (Toneladas)	3.111	3.390	8,97	33.453	37.504	12,11	10.753	11.063
Batata-inglesa (Toneladas)	-	-	-	-	-	-	-	-
Cana-de-açúcar (Toneladas)	17.584	46.665	165,38	1.165.378	2.994.819	156,98	66.275	64.177
Cebola (Toneladas)	-	-	-	-	-	-	-	-
Centeio (em grão) (Toneladas)	-	-	-	-	-	-	-	-
Cevada (em grão) (Toneladas)	-	-	-	-	-	-	-	-
Ervilha (em grão) (Toneladas)	-	-	-	-	-	-	-	-
Fava (em grão) (Toneladas)	1.278	747	-41,55	383	344	-10,18	300	461
Feijão (em grão) (Toneladas)	46.506	42.075	-9,53	21.130	31.343	48,33	454	745
Fumo (em folha) (Toneladas)	1.363	1.726	26,63	1.752	2.231	27,34	1.285	1.293
Girassol (em grão) (Toneladas)	-	2.264	-	-	880	-	-	389
Juta (fibra) (Toneladas)	-	-	-	-	-	-	-	-
Linho (semente) (Toneladas)	-	-	-	-	-	-	-	-
Malva (fibra) (Toneladas)	-	-	-	-	-	-	-	-
Mamona (baga) (Toneladas)	-	-	-	-	-	-	-	-
Mandioca (Toneladas)	30.966	32.622	5,35	449.301	485.360	8,03	14.509	14.878
Melancia (Toneladas)	735	539	-26,67	11.324	11.120	-1,80	15.407	20.631
Melão (Toneladas)	-	-	-	-	-	-	-	-
Milho (em grão) (Toneladas)	58.854	182.068	209,36	38.380	750.718	1.856,01	652	4.123
Rami (fibra) (Toneladas)	-	-	-	-	-	-	-	-
Soja (em grão) (Toneladas)	-	-	-	-	-	-	-	-
Sorgo (em grão) (Toneladas)	-	-	-	-	-	-	-	-
Tomate (Toneladas)	294	291	-1,02	5.163	4.601	-10,89	17.561	15.811
Trigo (em grão) (Toneladas)	-	-	-	-	-	-	-	-
Triticale (em grão) (Toneladas)	-	-	-	-	-	-	-	-

Fontes: IBGE - Sidra - Produção Agrícola Municipal; SUDENE/DPLAN.

(1) Frutos/ Hectare.

**Tabela 10.1.18 - Área Colhida, Quantidade Produzida e Rendimento Médio dos Produtos Agrícolas das Lavouras Permanentes Estado de Sergipe - 2002 / 2010**

Produtos	Área colhida (Hectares)			Quantidade produzida			Rendimento Médio(kg/ha)	
	2002	2010	Var (%)	2002	2010	Var (%)	2002	2010
<b>Lavoura permanente</b>								
Abacate (Toneladas)	-	-	-	-	-	-	-	-
Algodão arbóreo (em caroço) (Toneladas)	-	-	-	-	-	-	-	-
Azeitona (Toneladas)	-	-	-	-	-	-	-	-
Banana (cacho) (Toneladas)	4.109	4.064	-1,10	59.655	57.236	-4,05	14.518	14.084
Borracha (látex coagulado) (Toneladas)	-	-	-	-	-	-	-	-
Cacau (em amêndoa) (Toneladas)	-	-	-	-	-	-	-	-
Café (em grão) (Toneladas)	-	-	-	-	-	-	-	-
Caqui (Toneladas)	-	-	-	-	-	-	-	-
Castanha de caju (Toneladas)	-	-	-	-	-	-	-	-
Chá-da-Índia (folha verde) (Toneladas)	-	-	-	-	-	-	-	-
Coco-da-baía (Mil frutos)	42.254	41.890	-0,86	98.298	253.621	158,01	(1) 2.326	(1) 6.054
Dendê (cacho de coco) (Toneladas)	-	-	-	-	-	-	-	-
Erva-mate (folha verde) (Toneladas)	-	-	-	-	-	-	-	-
Figo (Toneladas)	-	-	-	-	-	-	-	-
Goiaba (Toneladas)	198	344	73,74	646	4.446	588,24	3.263	12.924
Guaraná (semente) (Toneladas)	-	-	-	-	-	-	-	-
Laranja (Toneladas)	50.422	54.733	8,55	685.326	805.962	17,60	13.592	14.725
Limão (Toneladas)	1.087	891	-18,03	9.295	11.380	22,43	8.551	12.772
Maçã (Toneladas)	-	-	-	-	-	-	-	-
Mamão (Toneladas)	346	564	63,01	9.547	17.202	80,18	27.592	30.500
Manga (Toneladas)	1.144	1.121	-2,01	18.725	24.513	30,91	16.368	21.867
Maracujá (Toneladas)	4.149	4.928	18,78	37.830	45.956	21,48	9.118	9.325
Marmelo (Toneladas)	-	-	-	-	-	-	-	-
Noz (fruto seco) (Toneladas)	-	-	-	-	-	-	-	-
Palmito (Toneladas)	-	-	-	-	-	-	-	-
Pera (Toneladas)	-	-	-	-	-	-	-	-
Pêssego (Toneladas)	-	-	-	-	-	-	-	-
Pimenta-do-reino (Toneladas)	-	-	-	-	-	-	-	-
Sisal ou agave (fibra) (Toneladas)	-	-	-	-	-	-	-	-
Tangerina (Toneladas)	459	431	-6,10	6.510	6.586	1,17	14.183	15.281
Tungue (fruto seco) (Toneladas)	-	-	-	-	-	-	-	-
Urucum (semente) (Toneladas)	-	-	-	-	-	-	-	-
Uva (Toneladas)	-	-	-	-	-	-	-	-

Fontes: IBGE - Sidra - Produção Agrícola Municipal; SUDENE/DPLAN.

(1) Frutos/ Hectare.

**Tabela 10.1.19 - Área Colhida, Quantidade Produzida e Rendimento Médio dos Produtos Agrícolas das Lavouras Temporárias Estado da Bahia - 2002 / 2010**

Produtos	Área colhida (Hectares)			Quantidade produzida			Rendimento Médio(kg/ha)	
	2002	2010	Var (%)	2002	2010	Var (%)	2002	2010
<b>Lavoura temporária</b>								
Abacaxi (Mil frutos)	4.747	5.325	12,18	116.557	139.324	19,53	(1) 24.554	(1) 26.164
Algodão herbáceo (em caroço) (Toneladas)	75.264	270.173	258,97	179.971	996.220	453,54	2.391	3.687
Alho (Toneladas)	1.558	729	-53,21	13.167	5.478	-58,40	8.451	7.514
Amendoim (em casca) (Toneladas)	4.649	8.477	82,34	4.452	8.431	89,38	958	995
Arroz (em casca) (Toneladas)	26.940	18.371	-31,81	39.543	33.370	-15,61	1.468	1.816
Aveia (em grão) (Toneladas)	-	-	-	-	-	-	-	-
Batata-doce (Toneladas)	2.116	2.542	20,13	19.072	24.289	27,35	9.013	9.555
Batata-inglesa (Toneladas)	3.134	8.005	155,42	91.020	302.575	232,43	29.043	37.798
Cana-de-açúcar (Toneladas)	80.387	96.743	20,35	4.447.168	5.868.709	31,97	55.322	60.663
Cebola (Toneladas)	5.593	12.654	126,25	134.723	297.045	120,49	24.088	23.474
Centeio (em grão) (Toneladas)	-	-	-	-	-	-	-	-
Cevada (em grão) (Toneladas)	-	-	-	-	-	-	-	-
Ervilha (em grão) (Toneladas)	-	-	-	-	-	-	-	-
Fava (em grão) (Toneladas)	-	-	-	-	-	-	-	-
Feijão (em grão) (Toneladas)	758.485	560.193	-26,14	374.939	316.377	-15,62	494	565
Fumo (em folha) (Toneladas)	11.164	5.879	-47,34	9.947	6.147	-38,20	891	1.046
Girassol (em grão) (Toneladas)	-	757	-	-	437	-	-	577
Juta (fibra) (Toneladas)	-	-	-	-	-	-	-	-
Linho (semente) (Toneladas)	-	-	-	-	-	-	-	-
Malva (fibra) (Toneladas)	-	-	-	-	-	-	-	-
Mamona (baga) (Toneladas)	109.800	107.051	-2,50	64.957	74.055	14,01	592	692
Mandioca (Toneladas)	325.251	262.025	-19,44	4.088.788	3.211.278	-21,46	12.571	12.256
Melancia (Toneladas)	9.682	17.301	78,69	204.332	338.365	65,60	21.104	19.558
Melão (Toneladas)	2.502	1.797	-28,18	43.016	36.191	-15,87	17.193	20.140
Milho (em grão) (Toneladas)	512.758	724.102	41,22	849.743	2.223.302	161,64	1.657	3.070
Rami (fibra) (Toneladas)	-	-	-	-	-	-	-	-
Soja (em grão) (Toneladas)	800.000	1.017.250	27,16	1.464.000	3.112.929	112,63	1.830	3.060
Sorgo (em grão) (Toneladas)	29.506	84.454	186,23	33.777	92.207	172,99	1.145	1.092
Tomate (Toneladas)	5.300	7.332	38,34	237.763	302.783	27,35	44.861	41.296
Trigo (em grão) (Toneladas)	-	-	-	-	-	-	-	-
Triticale (em grão) (Toneladas)	-	-	-	-	-	-	-	-

Fontes: IBGE - Sidra - Produção Agrícola Municipal; SUDENE/DPLAN.

(1) Frutos/ Hectare.

**Tabela 10.1.20 - Área Colhida, Quantidade Produzida e Rendimento Médio dos Produtos Agrícolas das Lavouras Permanentes Estado da Bahia - 2002 / 2010**

Produtos	Área colhida (Hectares)			Quantidade produzida			Rendimento Médio(kg/ha)	
	2002	2010	Var (%)	2002	2010	Var (%)	2002	2010
<b>Lavoura permanente</b>								
Abacate (Toneladas)	48	15	-68,75	476	240	-49,58	9.917	16.000
Algodão arbóreo (em caroço) (Toneladas)	-	-	-	-	-	-	-	-
Azeitona (Toneladas)	-	-	-	-	-	-	-	-
Banana (cacho) (Toneladas)	50.400	66.623	32,19	763.901	1.079.050	41,26	15.157	16.196
Borracha (látex coagulado) (Toneladas)	26.941	31.456	16,76	16.715	31.908	90,89	620	1.014
Cacau (em amêndoa) (Toneladas)	487.791	519.990	6,60	110.205	148.254	34,53	226	285
Café (em grão) (Toneladas)	148.169	152.056	2,62	169.310	153.262	-9,48	1.143	1.008
Caqui (Toneladas)	5	7	40,00	62	119	91,94	12.400	17.000
Castanha de caju (Toneladas)	19.225	25.848	34,45	5.445	5.440	-0,09	283	210
Chá-da-Índia (folha verde) (Toneladas)	-	-	-	-	-	-	-	-
Coco-da-baía (Mil frutos)	75.800	76.985	1,56	731.208	502.364	-31,30	(1) 9.647	(1) 6.525
Dendê (cacho de coco) (Toneladas)	41.690	53.726	28,87	167.581	231.272	38,01	4.020	4.305
Erva-mate (folha verde) (Toneladas)	-	-	-	-	-	-	-	-
Figo (Toneladas)	-	-	-	-	-	-	-	-
Goiaba (Toneladas)	1.095	828	-24,38	25.352	14.217	-43,92	23.153	17.170
Guaraná (semente) (Toneladas)	5.873	6.659	13,38	2.680	2.688	0,30	456	404
Laranja (Toneladas)	50.731	61.148	20,53	923.056	987.813	7,02	18.195	16.154
Limão (Toneladas)	3.056	2.733	-10,57	43.529	53.003	21,76	14.244	19.394
Maçã (Toneladas)	-	55	-	-	415	-	-	7.545
Mamão (Toneladas)	16.930	15.031	-11,22	783.600	910.131	16,15	46.285	60.550
Manga (Toneladas)	16.213	27.815	71,56	252.952	509.676	101,49	15.602	18.324
Maracujá (Toneladas)	9.603	32.378	237,17	125.741	461.105	266,71	13.094	14.241
Marmelo (Toneladas)	17	50	194,12	204	250	22,55	12.000	5.000
Noz (fruto seco) (Toneladas)	-	-	-	-	-	-	-	-
Palmito (Toneladas)	-	2.966	-	-	20.320	-	-	6.851
Pera (Toneladas)	-	-	-	-	-	-	-	-
Pêssego (Toneladas)	-	-	-	-	-	-	-	-
Pimenta-do-reino (Toneladas)	1.079	1.756	62,74	2.443	4.521	85,06	2.264	2.575
Sisal ou agave (fibra) (Toneladas)	191.693	252.224	31,58	163.458	237.397	45,23	853	941
Tangerina (Toneladas)	630	761	20,79	10.347	14.182	37,06	16.424	18.636
Tungue (fruto seco) (Toneladas)	-	-	-	-	-	-	-	-
Urucum (semente) (Toneladas)	1.123	1.032	-8,10	1.991	1.016	-48,97	1.773	984
Uva (Toneladas)	2.732	3.273	19,80	83.333	78.283	-6,06	30.503	23.918

Fontes: IBGE - Sidra - Produção Agrícola Municipal; SUDENE/DPLAN.

(1) Frutos/ Hectare.

## 10.2 Pecuária

**Gráfico 34 - Efetivos dos Principais Rebanhos da Região Nordeste 2002/ 2010**

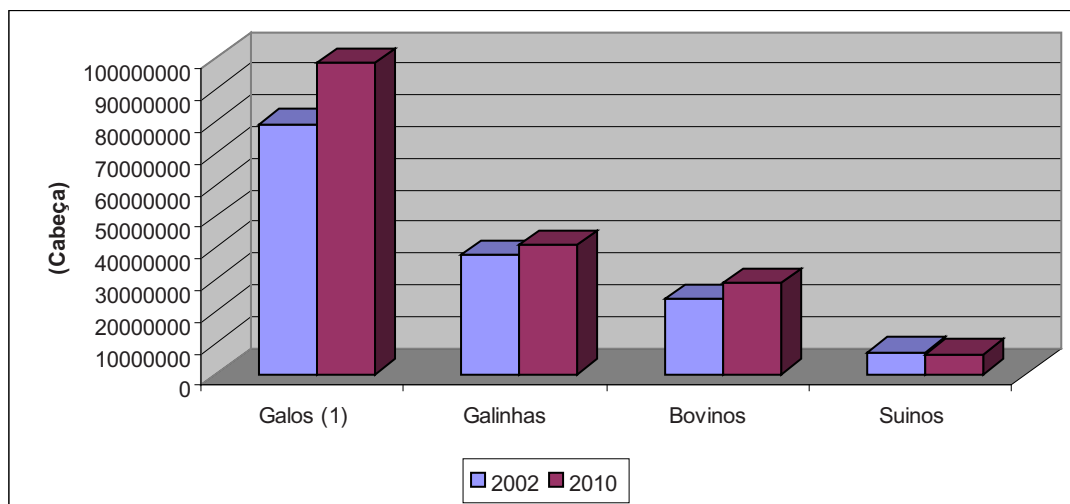

Fontes: IBGE- Pesquisa Pecuária Municipal; SUDENE/DPLAN.

(1) Inclusive frangos, frangas e pintos.

**Tabela 10.2.1 - Efetivos dos bovinos e suínos, segundo os Estados do Nordeste, Nordeste e Brasil 2002/ 2010**

Estados	Efetivos dos Rebanhos (cabeça)					
	Bovinos			Suínos		
	2002	2010	Var (%)	2002	2010	Var (%)
Maranhão	4.776.278	6.979.844	46,14	1.817.067	1.295.425	-28,71
Piauí	1.804.477	1.679.957	-6,90	1.373.690	949.570	-30,87
Ceará	2.230.159	2.546.134	14,17	1.054.008	1.167.731	10,79
Rio Grande do Norte	839.402	1.064.575	26,83	142.370	192.553	35,25
Paraíba	951.698	1.242.579	30,56	138.310	147.468	6,62
Pernambuco	1.754.362	2.383.268	35,85	395.333	421.144	6,53
Alagoas	816.067	1.219.578	49,45	98.644	154.808	56,94
Sergipe	863.447	1.117.765	29,45	95.766	100.105	4,53
Bahia	9.856.290	10.528.419	6,82	1.981.284	1.768.305	-10,75
<b>Nordeste</b>	<b>23.892.180</b>	<b>28.762.119</b>	<b>20,38</b>	<b>7.096.472</b>	<b>6.197.109</b>	<b>-12,67</b>
<b>Brasil</b>	<b>185.348.838</b>	<b>209.541.109</b>	<b>13,05</b>	<b>31.918.749</b>	<b>38.956.758</b>	<b>22,05</b>

Fontes: IBGE- Pesquisa Pecuária Municipal; SUDENE/DPLAN.

**Tabela 10.2.2 - Efetivos dos ovinos e caprinos , segundo os Estados do Nordeste, Nordeste e Brasil 2002/ 2010**

Estados	Efetivos dos Rebanhos (cabeça)					
	Ovinos			Caprinos		
	2002	2010	Var (%)	2002	2010	Var (%)
Maranhão	166.843	229.583	37,60	355.029	373.144	5,10
Piauí	1.438.084	1.392.861	-3,14	1.445.107	1.386.515	-4,05
Ceará	1.718.818	2.098.893	22,11	836.813	1.024.594	22,44
Rio Grande do Norte	433.562	583.661	34,62	372.571	405.983	8,97
Paraíba	394.642	433.032	9,73	642.685	600.607	-6,55
Pernambuco	886.015	1.622.511	83,12	1.486.305	1.735.051	16,74
Alagoas	179.554	202.773	12,93	54.505	65.655	20,46
Sergipe	119.869	168.674	40,72	13.121	19.881	51,52
Bahia	2.674.743	3.125.766	16,86	3.584.783	2.847.148	-20,58
<b>Nordeste</b>	<b>8.012.130</b>	<b>9.857.754</b>	<b>23,04</b>	<b>8.790.919</b>	<b>8.458.578</b>	<b>-3,78</b>
<b>Brasil</b>	<b>14.277.061</b>	<b>17.380.581</b>	<b>21,74</b>	<b>9.429.122</b>	<b>9.312.784</b>	<b>-1,23</b>

Fontes: IBGE- Pesquisa Pecuária Municipal; SUDENE/DPLAN.

**Tabela 10.2.3 - Efetivos das galinhas e galos , segundo os Estados do Nordeste, Nordeste e Brasil 2002/ 2010**

Estados	Efetivos dos Rebanhos (cabeça)					
	Galinhas			Galos (1)		
	2002	2010	Var (%)	2002	2010	Var (%)
Maranhão	3.121.218	2.515.141	-19,42	8.583.732	6.770.719	-21,12
Piauí	2.440.274	1.983.405	-18,72	7.235.286	7.759.569	7,25
Ceará	6.324.667	8.201.301	29,67	14.969.446	17.213.918	14,99
Rio Grande do Norte	2.195.871	2.080.823	-5,24	2.366.987	2.529.135	6,85
Paraíba	1.905.389	2.318.020	21,66	5.336.508	8.105.471	51,89
Pernambuco	7.702.875	10.174.919	32,09	15.013.150	23.541.990	56,81
Alagoas	1.584.572	1.281.680	-19,12	2.284.170	4.052.158	77,40
Sergipe	1.204.419	1.783.166	48,05	3.090.902	5.079.846	64,35
Bahia	11.308.042	10.551.996	-6,69	20.255.160	23.507.740	16,06
<b>Nordeste</b>	<b>37.787.327</b>	<b>40.890.451</b>	<b>8,21</b>	<b>79.135.341</b>	<b>98.560.546</b>	<b>24,55</b>
<b>Brasil</b>	<b>180.427.006</b>	<b>210.761.060</b>	<b>16,81</b>	<b>703.718.166</b>	<b>1.028.151.477</b>	<b>46,10</b>

Fontes: IBGE- Pesquisa Pecuária Municipal; SUDENE/DPLAN.

(1) Inclusive frangos, frangas e pintos.

**Tabela 10.2.4 - Efetivos de equinos e bubalinos, segundo os Estados do Nordeste, Nordeste e Brasil 2002/ 2010**

Estados	Efetivos dos Rebanhos (cabeça)					
	Equinos			Bubalinos		
	2002	2010	Var (%)	2002	2010	Var (%)
Maranhão	166.443	170.347	2,35	65.974	77.834	17,98
Piauí	150.425	112.423	-25,26	343	677	97,38
Ceará	137.023	138.346	0,97	1.046	2.027	93,79
Rio Grande do Norte	39.933	43.112	7,96	484	2.107	335,33
Paraíba	52.162	48.073	-7,84	75	707	842,67
Pernambuco	116.501	139.811	20,01	10.645	11.149	4,73
Alagoas	49.261	56.310	14,31	1.362	1.729	26,95
Sergipe	66.431	72.830	9,63	385	686	78,18
Bahia	613.417	586.643	-4,36	16.002	23.542	47,12
<b>Nordeste</b>	<b>1.391.596</b>	<b>1.367.895</b>	<b>-1,70</b>	<b>96.316</b>	<b>120.458</b>	<b>25,07</b>
<b>Brasil</b>	<b>5.774.493</b>	<b>5.514.253</b>	<b>-4,51</b>	<b>1.113.400</b>	<b>1.184.511</b>	<b>6,39</b>

Fontes: IBGE- Pesquisa Pecuária Municipal; SUDENE/DPLAN.

**Tabela 10.2.5 - Efetivos de asininos e muares, segundo os Estados do Nordeste, Nordeste e Brasil 2002/ 2010**

Estados	Efetivos dos Rebanhos (cabeça)					
	Asininos			Muares		
	2002	2010	Var (%)	2002	2010	Var (%)
Maranhão	142.740	105.621	-26,00	102.059	97.565	-4,40
Piauí	204.886	123.036	-39,95	38.382	29.559	-22,99
Ceará	199.938	194.465	-2,74	77.295	80.741	4,46
Rio Grande do Norte	63.300	53.598	-15,33	21.108	20.722	-1,83
Paraíba	58.107	43.716	-24,77	25.019	22.215	-11,21
Pernambuco	92.510	91.634	-0,95	59.664	50.465	-15,42
Alagoas	8.068	10.815	34,05	19.676	18.123	-7,89
Sergipe	9.466	12.320	30,15	15.759	18.415	16,85
Bahia	336.470	271.401	-19,34	317.220	289.616	-8,70
<b>Nordeste</b>	<b>1.115.485</b>	<b>906.606</b>	<b>-18,73</b>	<b>676.182</b>	<b>627.421</b>	<b>-7,21</b>
<b>Brasil</b>	<b>1.217.122</b>	<b>1.001.587</b>	<b>-17,71</b>	<b>1.339.161</b>	<b>1.277.419</b>	<b>-4,61</b>

Fontes: IBGE- Pesquisa Pecuária Municipal; SUDENE/DPLAN.

**Tabela 10.2.6 - Efetivos de codornas e coelhos, segundo os Estados do Nordeste, Nordeste e Brasil 2002/ 2010**

Estados	Efetivos dos Rebanhos (cabeça)					
	Codornas			Coelhos		
	2002	2010	Var (%)	2002	2010	Var (%)
Maranhão	28.756	19.076	-33,66	26	-	-
Piauí	29.866	25.085	-16,01	-	-	-
Ceará	39.715	78.643	98,02	2.167	1.465	-32,40
Rio Grande do Norte	32.444	48.150	48,41	665	599	-9,92
Paraíba	82.297	167.698	103,77	-	-	-
Pernambuco	318.295	441.763	38,79	3.363	1.266	-62,36
Alagoas	81.237	126.220	55,37	1.672	149	-91,09
Sergipe	30.092	20.820	-30,81	240	-	-
Bahia	249.433	376.915	51,11	20.188	9.828	-51,32
<b>Nordeste</b>	<b>892.135</b>	<b>1.304.370</b>	<b>46,21</b>	<b>28.321</b>	<b>13.307</b>	<b>-53,01</b>
<b>Brasil</b>	<b>5.575.068</b>	<b>12.992.269</b>	<b>133,04</b>	<b>337.135</b>	<b>226.359</b>	<b>-32,86</b>

Fontes: IBGE- Pesquisa Pecuária Municipal; SUDENE/DPLAN.

**Tabela 10.2.7 - Produção de Leite e Ovos de Galinhas, segundo os Estados da Região Nordeste e Brasil 2002/2010**

Estados	Produção de Origem Animal					
	Leite (Mil Litros)			Ovos de Galinha (MIL Dúzias)		
	2002	2010	Var (%)	2002	2010	Var (%)
Maranhão	195.447	375.898	92,33	14.931	9.333	-37,49
Piauí	74.930	87.354	16,58	17.249	14.599	-15,36
Ceará	341.029	444.144	30,24	90.598	125.176	38,17
Rio Grande do Norte	158.277	229.492	44,99	31.977	31.447	-1,66
Paraíba	117.024	217.018	85,45	25.617	27.997	9,29
Pernambuco	388.057	877.420	126,11	127.802	147.881	15,71
Alagoas	224.014	231.367	3,28	17.928	27.250	52,00
Sergipe	112.168	296.650	164,47	17.843	26.507	48,56
Bahia	752.026	1.238.547	64,69	92.208	87.713	-4,87
<b>Nordeste</b>	<b>2.362.973</b>	<b>3.997.890</b>	<b>69,19</b>	<b>436.153</b>	<b>497.904</b>	<b>14,16</b>
<b>Brasil</b>	<b>21.642.780</b>	<b>30.715.460</b>	<b>41,92</b>	<b>2.579.561</b>	<b>3.246.719</b>	<b>25,86</b>

Fontes: IBGE- Pesquisa Pecuária Municipal; SUDENE/DPLAN.

**Tabela 10.2.8 - Produção de Ovos de Codorna e Mel de Abelha, segundo os Estados da Região Nordeste e Brasil 2002/2010**

Estados	Produção de Origem Animal					
	Ovos de Codorna (Mil Dúzias)			Mel de Abelha (Quilogramas)		
	2002	2010	Var (%)	2002	2010	Var (%)
Maranhão	291	400	37,46	158.076	1.118.997	607,89
Piauí	480	314	-34,58	2.221.510	3.262.456	46,86
Ceará	459	962	109,59	1.373.377	2.760.342	100,99
Rio Grande do Norte	133	677	409,02	247.048	885.835	258,57
Paraíba	1.110	1.752	57,84	41.228	269.900	554,65
Pernambuco	4.108	6.188	50,63	575.016	2.094.397	264,23
Alagoas	901	1.113	23,53	14.513	203.025	1298,92
Sergipe	255	166	-34,90	55.960	124.713	122,86
Bahia	3.122	4.630	48,30	873.278	2.396.863	174,47
<b>Nordeste</b>	<b>10.859</b>	<b>16.203</b>	<b>49,21</b>	<b>5.560.006</b>	<b>13.116.528</b>	<b>135,91</b>
<b>Brasil</b>	<b>92.576</b>	<b>232.398</b>	<b>151,03</b>	<b>24.028.652</b>	<b>38.017.403</b>	<b>58,22</b>

Fontes: IBGE- Pesquisa Pecuária Municipal; SUDENE/DPLAN.

## 11. Indústria

*No item Indústria foram coletadas informações sobre número de unidades locais, valor bruto da produção, valor da transformação industrial, salários, retiradas e outras remunerações, receitas líquidas de vendas e dados gerais. As informações foram obtidas da publicação Pesquisa Industrial Anual – Empresa, do IBGE, estruturadas numa série histórica de 2001 a 2009, segundo os estados do Nordeste.*



**Tabela 11.1 - Número de unidades locais das empresas industriais, segundo os Estados do Nordeste e Brasil - 2003-2009**

Unidades da Federação	Número de unidades locais							Variação (%) 2009/2003
	2003	2004	2005	2006	2007	2008	2009	
<b>Brasil</b>	<b>154.544</b>	<b>161.036</b>	<b>164.593</b>	<b>172.518</b>	<b>181.538</b>	<b>182.154</b>	<b>185.606</b>	<b>20,10</b>
<b>% NE/BR</b>	<b>10,28</b>	<b>10,47</b>	<b>10,61</b>	<b>10,85</b>	<b>11,04</b>	<b>11,24</b>	<b>11,36</b>	<b>10,48</b>
<b>Nordeste</b>	<b>15.892</b>	<b>16.864</b>	<b>17.467</b>	<b>18.712</b>	<b>20.038</b>	<b>20.476</b>	<b>21.087</b>	<b>32,69</b>
Maranhão	695	698	758	816	837	827	965	38,85
Piauí	714	738	817	915	903	1.003	1.020	42,86
Ceará	3.294	3.790	3.806	3.856	4.444	4.335	4.709	42,96
Rio Grande do Norte	1.201	1.238	1.349	1.415	1.572	1.633	1.594	32,72
Paraíba	1.327	1.233	1.307	1.432	1.353	1.447	1.452	9,42
Pernambuco	3.490	3.596	3.781	4.126	4.475	4.554	4.839	38,65
Alagoas	593	627	671	701	688	724	747	25,97
Sergipe	692	742	819	804	855	858	891	28,76
Bahia	3.886	4.202	4.159	4.647	4.911	5.095	4.870	25,32

Fontes: IBGE/Pesquisa Industrial Anual - Empresa; SUDENE/DPLAN.

**Gráfico 35 - Participação (%) das unidades locais das empresas industriais, segundo os Estados do Nordeste - 2009**

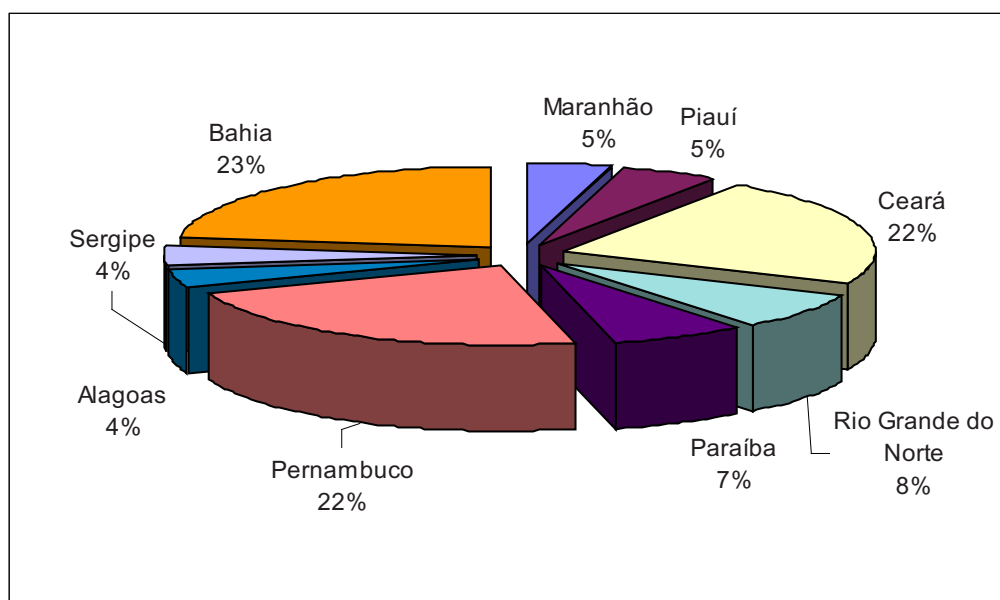

Fontes: IBGE/Pesquisa Industrial Anual - Empresa; SUDENE/DPLAN.

**Tabela 11.2 - Pessoal ocupado em 31.12 das unidades locais, das empresas industriais, segundo os Estados do Nordeste e Brasil – 2003-2009**

Unidades da Federação	Pessoal ocupado em 31.12							Variação (%) 2009/2003
	2003	2004	2005	2006	2007	2008	2009	
<b>Brasil</b>	<b>5.891.150</b>	<b>6.301.829</b>	<b>6.355.781</b>	<b>6.675.370</b>	<b>7.173.090</b>	<b>7.313.360</b>	<b>7.397.030</b>	<b>25,56</b>
<b>% NE/BR</b>	<b>11,83</b>	<b>11,98</b>	<b>12,41</b>	<b>12,51</b>	<b>12,72</b>	<b>12,61</b>	<b>12,99</b>	<b>9,77</b>
<b>Nordeste</b>	<b>697.025</b>	<b>755.061</b>	<b>788.619</b>	<b>834.761</b>	<b>912.148</b>	<b>921.888</b>	<b>960.674</b>	<b>37,82</b>
Maranhão	24.361	26.386	25.934	28.460	35.117	32.841	30.245	24,15
Piauí	18.889	19.076	21.241	22.289	22.928	22.813	24.550	29,97
Ceará	154.350	168.991	169.647	182.654	202.408	198.293	217.782	41,10
Rio Grande do Norte	52.548	53.554	58.291	60.093	70.746	75.796	74.234	41,27
Paraíba	46.910	47.426	52.652	59.288	64.873	64.716	64.304	37,08
Pernambuco	141.466	154.255	161.932	174.124	183.086	189.822	198.691	40,45
Alagoas	90.309	93.903	96.618	96.174	101.444	102.222	102.802	13,83
Sergipe	27.294	28.438	30.732	31.216	37.097	36.227	41.038	50,36
Bahia	140.898	163.032	171.572	180.463	194.449	199.158	207.028	46,93

Fontes: IBGE/Pesquisa Industrial Anual - Empresa; SUDENE/DPLAN.

**Gráfico 36 - Pessoal ocupado em 31.12 das unidades locais, das empresas industriais, segundo os Estados do Nordeste - 2003-2009**

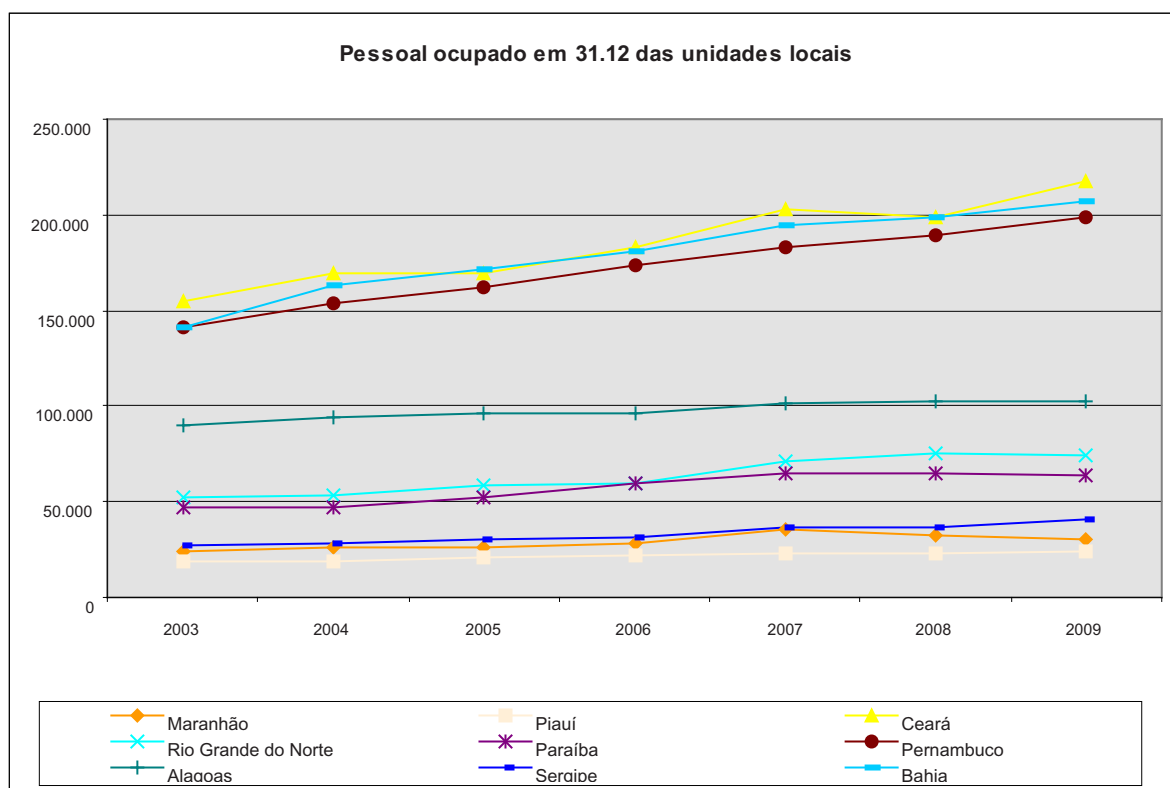

Fontes: IBGE/Pesquisa Industrial Anual - Empresa; SUDENE/DPLAN.

**Tabela 11.3 - Valor Bruto da produção das unidades locais das empresas industriais, segundo os Estados do Nordeste e Brasil - 2003-2009**

Unidades da Federação	Valor Bruto da Produção Industrial (R\$ 1.000.000)							Variação (%) 2009/2003
	2003	2004	2005	2006	2007	2008	2009	
<b>Brasil</b>	<b>9.392.215</b>	<b>11.280.129</b>	<b>11.853.523</b>	<b>12.671.921</b>	<b>14.172.330</b>	<b>16.472.620</b>	<b>15.150.604</b>	<b>61,31</b>
<b>% NE/BR</b>	<b>8,88</b>	<b>8,97</b>	<b>9,30</b>	<b>9,52</b>	<b>9,12</b>	<b>9,10</b>	<b>9,49</b>	<b>6,91</b>
<b>NE</b>	<b>833.777</b>	<b>1.012.154</b>	<b>1.102.434</b>	<b>1.206.747</b>	<b>1.292.975</b>	<b>1.499.301</b>	<b>1.437.891</b>	<b>72,46</b>
Maranhão	42.909	55.992	55.134	63.854	70.668	81.233	59.868	39,52
Piauí	11.118	13.737	15.651	18.947	22.063	28.051	31.093	179,66
Ceará	106.569	121.838	126.446	127.941	153.948	174.883	191.759	79,94
Rio do do Norte	36.377	46.962	52.060	54.034	57.684	67.487	89.893	147,11
Paraíba	35.296	38.331	40.020	45.498	47.354	55.029	56.050	58,80
Pernambuco	124.461	131.458	143.462	163.749	177.461	208.402	226.571	82,04
Alagoas	36.921	43.915	46.233	46.021	46.022	52.519	50.921	37,92
Sergipe	31.701	38.119	42.945	45.870	53.168	62.430	64.499	103,46
Bahia	408.425	521.801	580.484	640.833	664.608	769.267	667.237	63,37

Fontes: IBGE/Pesquisa Industrial Anual - Empresa; SUDENE/DPLAN.

**Gráfico 37 - Participação (%) do valor bruto da produção das unidades locais das empresas industriais, segundo os Estados da Região Nordeste - 2009**

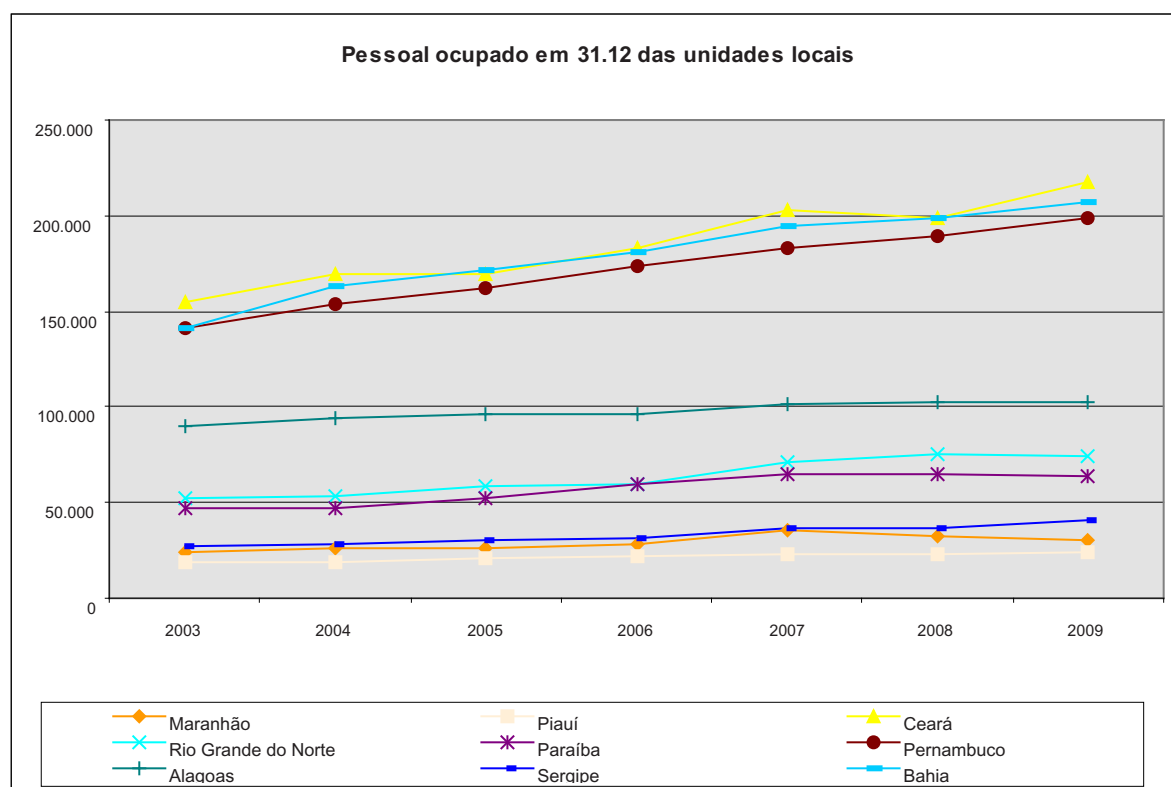

Fontes: IBGE/Pesquisa Industrial Anual - Empresa; SUDENE/DPLAN.

**Tabela 11.4 - Valor da transformação das unidades locais, das empresas industriais, segundo os Estados do Nordeste e Brasil - 2003-2009**

Unidades da Federação	Valor Bruto da Produção Industrial (R\$ 1.000.000)							Variação (%) 2009/2003
	2003	2004	2005	2006	2007	2008	2009	
<b>Brasil</b>	<b>4.079.111</b>	<b>4.790.611</b>	<b>5.082.476</b>	<b>5.519.342</b>	<b>6.061.905</b>	<b>7.160.983</b>	<b>6.717.917</b>	<b>64,69</b>
<b>% NE/BR</b>	<b>8,87</b>	<b>8,92</b>	<b>9,33</b>	<b>9,85</b>	<b>9,46</b>	<b>9,68</b>	<b>10,01</b>	<b>12,78</b>
<b>Nordeste</b>	<b>361.954</b>	<b>427.344</b>	<b>474.428</b>	<b>543.665</b>	<b>573.526</b>	<b>693.386</b>	<b>672.290</b>	<b>85,74</b>
Maranhão	18.676	25.029	22.056	29.649	30.702	34.527	24.285	30,03
Piauí	5.371	5.342	7.009	8.507	8.528	11.277	12.924	140,62
Ceará	47.248	55.532	53.740	61.155	68.631	81.194	94.658	100,34
Rio Grande do Norte	20.133	25.977	29.238	27.265	30.230	37.049	53.361	165,05
Paraíba	16.443	16.962	18.503	20.144	19.452	24.689	26.199	59,33
Pernambuco	51.560	53.466	54.330	62.889	71.969	82.463	100.357	94,64
Alagoas	15.060	18.369	21.067	22.672	21.545	23.603	24.815	64,77
Sergipe	19.981	23.366	26.393	27.254	28.546	34.539	33.053	65,43
Bahia	167.482	203.301	242.092	284.130	293.923	364.046	302.639	80,70

Fontes: IBGE/Pesquisa Industrial Anual - Empresa; SUDENE/DPLAN.

**Gráfico 38 - Participação (%) do valor da transformação industrial das unidades locais, segundo os Estados da Região Nordeste - 2009**

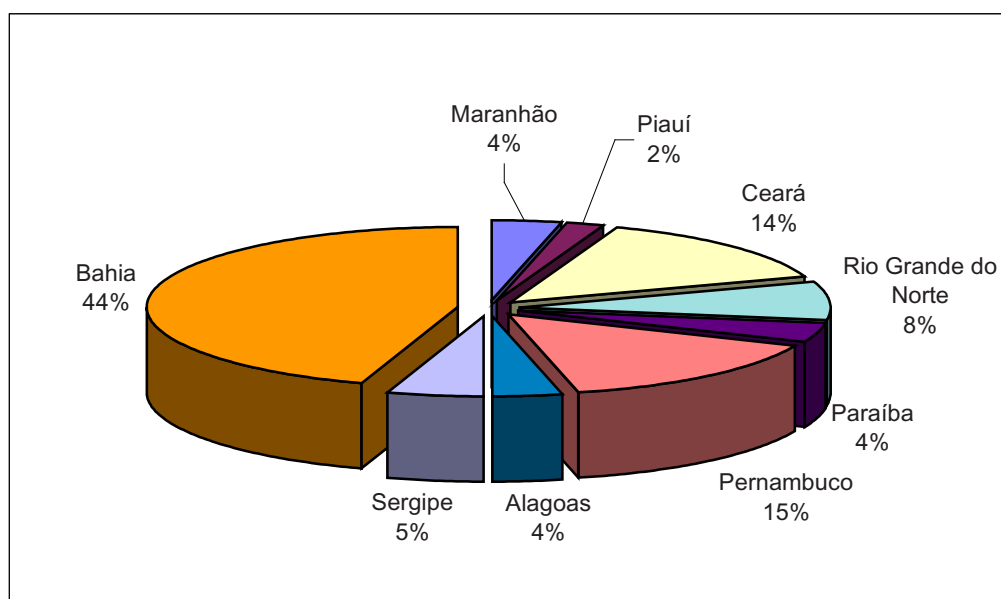

Fontes: IBGE/Pesquisa Industrial Anual - Empresa; SUDENE/DPLAN.

**Tabela 11.5 - Salários, retiradas e outras remunerações nas unidades locais das empresas industriais, segundo os Estados do Nordeste e Brasil - 2003-2009**

Unidades da Federação	Salários, Retiradas e Outras Remunerações (R\$ 1.000.000)							Variação (%) 2009/2003
	2003	2004	2005	2006	2007	2008	2009	
<b>Brasil</b>	<b>822.307</b>	<b>944.100</b>	<b>1.044.220</b>	<b>1.166.262</b>	<b>1.319.029</b>	<b>1.479.766</b>	<b>1.581.445</b>	<b>92,32</b>
<b>% NE/BR</b>	<b>7,43</b>	<b>7,69</b>	<b>7,92</b>	<b>8,29</b>	<b>8,32</b>	<b>8,16</b>	<b>8,56</b>	<b>15,22</b>
<b>Nordeste</b>	<b>61.122</b>	<b>72.639</b>	<b>82.655</b>	<b>96.629</b>	<b>109.711</b>	<b>120.799</b>	<b>135.436</b>	<b>121,58</b>
Maranhão	2.500	2.782	2.862	3.860	4.745	4.728	4.350	74,01
Piauí	1.051	1.183	1.360	1.649	1.833	2.052	2.292	118,08
Ceará	10.067	11.442	13.198	15.285	17.108	18.391	21.593	114,48
Rio Grande do Norte	4.926	5.875	6.735	7.723	9.101	10.902	11.521	133,90
Paraíba	3.082	3.256	3.733	4.706	5.373	5.956	6.376	106,87
Pernambuco	11.463	13.587	14.717	17.364	19.071	20.892	25.176	119,63
Alagoas	3.989	4.776	5.912	6.572	7.337	8.037	9.435	136,52
Sergipe	3.962	4.644	4.755	5.511	6.504	7.431	7.996	101,83
Bahia	20.083	25.093	29.383	33.960	38.639	42.410	46.698	132,53

Fontes: IBGE/Pesquisa Industrial Anual - Empresa; SUDENE/DPLAN.

**Gráfico 39 - Participação (%) dos salários, retiradas e outras remunerações nas unidades locais das empresas industriais, segundo os Estados da Região Nordeste - 2009**

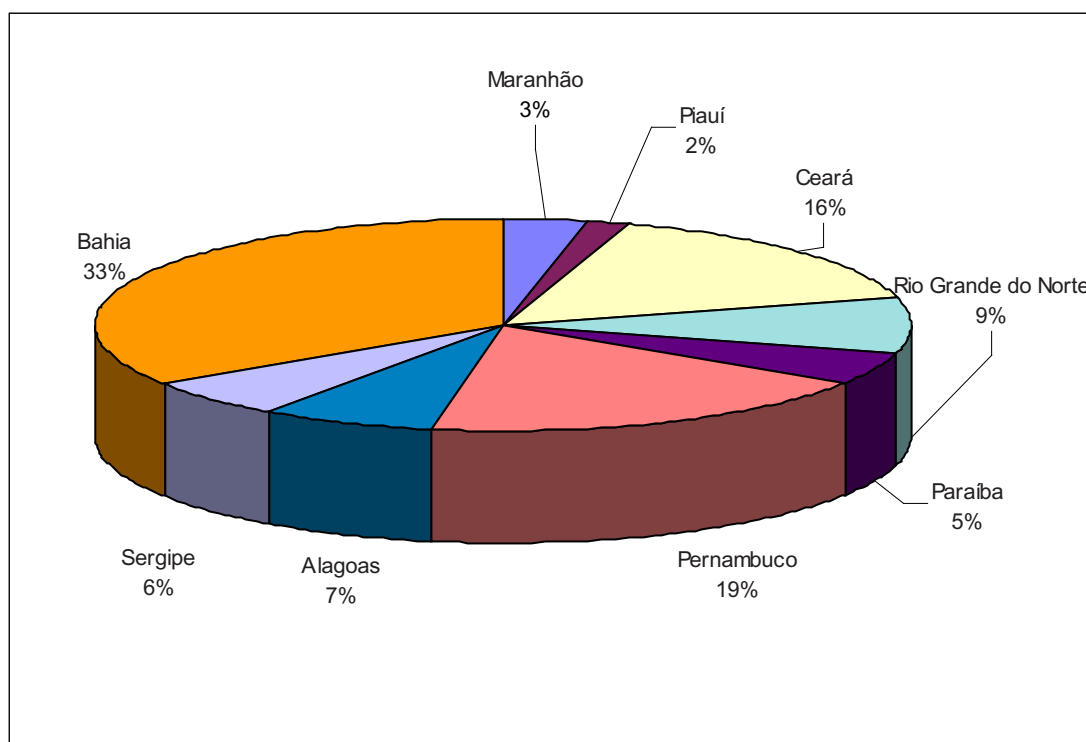

Fontes: IBGE/Pesquisa Industrial Anual - Empresa; SUDENE/DPLAN.

**Tabela 11.6 - Receita líquida de vendas, nas unidades locais das empresas industriais, segundo os Estados do Nordeste e Brasil - 2003-2009**

Unidades da Federação	Receita Líquida de Vendas (R\$ 1.000.000)							Variação (%) 2009/2003
	2003	2004	2005	2006	2007	2008	2009	
<b>Brasil</b>	<b>9.636.605</b>	<b>11.445.481</b>	<b>12.170.598</b>	<b>13.011.001</b>	<b>14.581.129</b>	<b>16.926.103</b>	<b>15.974.450</b>	<b>65,77</b>
<b>% NE/BR</b>	<b>8,95</b>	<b>9,59</b>	<b>9,51</b>	<b>9,54</b>	<b>9,08</b>	<b>9,09</b>	<b>9,46</b>	<b>5,73</b>
<b>NE</b>	<b>862.196</b>	<b>1.097.582</b>	<b>1.156.819</b>	<b>1.241.148</b>	<b>1.323.408</b>	<b>1.538.696</b>	<b>1.511.091</b>	<b>75,26</b>
Maranhão	42.948	55.829	56.495	63.660	71.669	81.432	60.479	40,82
Piauí	11.284	14.352	15.148	17.941	19.832	23.482	30.370	169,13
Ceará	118.244	164.177	141.441	145.602	171.627	202.016	215.570	82,31
Rio Grande do Norte	28.911	49.058	39.554	42.494	49.975	58.771	102.069	253,05
Paraíba	34.826	36.977	39.748	44.367	47.613	57.305	60.684	74,25
Pernambuco	125.729	134.351	145.117	162.910	178.480	215.263	232.363	84,81
Alagoas	35.963	44.698	47.470	45.525	46.817	55.436	53.043	47,50
Sergipe	26.426	32.154	31.073	33.747	40.908	47.514	58.621	121,83
Bahia	437.865	565.985	640.774	684.903	696.486	797.476	697.891	59,38

Fontes: IBGE/Pesquisa Industrial Anual - Empresa; SUDENE/DPLAN.

**Gráfico 40 - Proporção da receita líquida de vendas, nas unidades locais das empresas industriais, segundo os Estados da Região Nordeste - 2009**

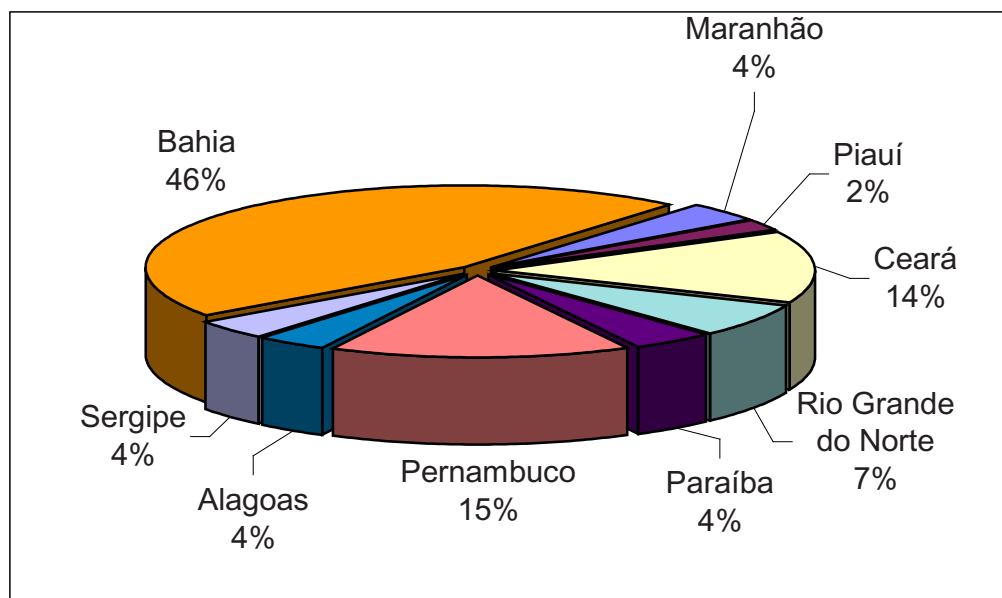

Fontes: IBGE/Pesquisa Industrial Anual - Empresa; SUDENE/DPLAN.

**Tabela 11.7 - Dados gerais das unidades locais das empresas industriais, do Maranhão - 2003/2009**

Especificação	N <sup>os</sup> absolutos		MA/NE (%)		Var (%) 2009/2003
	2003	2009	2003	2009	
Número de unidades	695	965	4,37	4,58	38,85
Pessoal ocupado em 31.12	24.361	30.245	3,49	3,15	24,15
Salários, retiradas e outras remunerações (R\$ 1.000)	249.988	435.006	4,09	3,21	74,01
Receita líquida de vendas (R\$ 1.000)	4.294.818	6.047.888	4,98	4,00	40,82
Valor Bruto da Produção Industrial (R\$ 1000)	4.290.885	5.986.840	5,15	4,16	39,52
Valor da Transformação Industrial (R\$ 1000)	1.867.562	2.428.450	5,16	3,61	30,03

Fontes: IBGE/Pesquisa Industrial Anual - Empresa; SUDENE/DPLAN.

**Tabela 11.8 - Dados gerais das unidades locais das empresas industriais, do Piauí - 2003/2009**

Especificação	N <sup>os</sup> absolutos		PI/NE (%)		Var (%) 2009/2003
	2003	2009	2003	2009	
Número de unidades	714	1.020	4,49	4,84	42,86
Pessoal ocupado em 31.12	18.889	24.550	2,71	2,56	29,97
Salários, retiradas e outras remunerações (R\$ 1.000)	105.090	229.176	1,72	1,69	118,08
Receita líquida de vendas (R\$ 1.000)	1.128.438	3.037.009	1,31	2,01	169,13
Valor Bruto da Produção Industrial (R\$ 1000)	1.111.827	3.109.307	1,33	2,16	179,66
Valor da Transformação Industrial (R\$ 1000)	537.105	1.292.408	1,48	1,92	140,62

Fontes: IBGE/Pesquisa Industrial Anual - Empresa; SUDENE/DPLAN.

**Tabela 11.9 - Dados gerais das unidades locais das empresas industriais, do Ceará - 2003/2009**

Especificação	N <sup>os</sup> absolutos		CE/NE (%)		Var (%) 2009/2003
	2003	2009	2003	2009	
Número de unidades	3.294	4.709	20,73	22,33	42,96
Pessoal ocupado em 31.12	154.350	217.782	22,14	22,67	41,10
Salários, retiradas e outras remunerações (R\$ 1.000)	1.006.741	2.159.269	16,47	15,94	114,48
Receita líquida de vendas (R\$ 1.000)	11.824.381	21.556.976	13,71	14,27	82,31
Valor Bruto da Produção Industrial (R\$ 1000)	10.656.919	19.175.857	12,78	13,34	79,94
Valor da Transformação Industrial (R\$ 1000)	4.724.806	9.465.782	13,05	14,08	100,34

Fontes: IBGE/Pesquisa Industrial Anual - Empresa; SUDENE/DPLAN.

**Tabela 11.10 - Dados gerais das unidades locais das empresas industriais, do Rio Grande do Norte - 2003/2009**

Especificação	N <sup>os</sup> absolutos		CE/NE (%)		Var (%) 2009/2003
	2003	2009	2003	2009	
Número de unidades	1.201	1.594	7,56	7,56	32,72
Pessoal ocupado em 31.12	52.548	74.234	7,54	7,73	41,27
Salários, retiradas e outras remunerações (R\$ 1.000)	492.556	1.152.076	8,06	8,51	133,90
Receita líquida de vendas (R\$ 1.000)	2.891.050	10.206.910	3,35	6,75	253,05
Valor Bruto da Produção Industrial (R\$ 1000)	3.637.699	8.989.258	4,36	6,25	147,11
Valor da Transformação Industrial (R\$ 1000)	2.013.288	5.336.138	5,56	7,94	165,05

Fontes: IBGE/Pesquisa Industrial Anual - Empresa; SUDENE/DPLAN.

**Tabela 11.11 - Dados gerais das unidades locais das empresas industriais, da Paraíba - 2003/2009**

Especificação	N <sup>os</sup> absolutos		PB/NE (%)		Var (%) 2009/2003
	2003	2009	2003	2009	
Número de unidades	1.327	1.452	8,35	6,89	9,42
Pessoal ocupado em 31.12	46.910	64.304	6,73	6,69	37,08
Salários, retiradas e outras remunerações (R\$ 1.000)	308.204	637.575	5,04	4,71	106,87
Receita líquida de vendas (R\$ 1.000)	3.482.617	6.068.403	4,04	4,02	74,25
Valor Bruto da Produção Industrial (R\$ 1000)	3.529.569	5.604.992	4,23	3,90	58,80
Valor da Transformação Industrial (R\$ 1000)	1.644.257	2.619.852	4,54	3,90	59,33

Fontes: IBGE/Pesquisa Industrial Anual - Empresa; SUDENE/DPLAN.

**Tabela 11.12 - Dados gerais das unidades locais das empresas industriais, de Pernambuco – 2003/2009**

Especificação	N <sup>os</sup> absolutos		PE/NE (%)		Var (%) 2009/2003
	2003	2009	2003	2009	
Número de unidades	3.490	4.839	21,96	22,95	38,65
Pessoal ocupado em 31.12	141.466	198.691	20,30	20,68	40,45
Salários, retiradas e outras remunerações (R\$ 1.000)	1.146.263	2.517.566	18,75	18,59	119,63
Receita líquida de vendas (R\$ 1.000)	12.572.860	23.236.316	14,58	15,38	84,81
Valor Bruto da Produção Industrial (R\$ 1000)	12.446.054	22.657.146	14,93	15,76	82,04
Valor da Transformação Industrial (R\$ 1000)	5.156.046	10.035.703	14,25	14,93	94,64

Fontes: IBGE/Pesquisa Industrial Anual - Empresa; SUDENE/DPLAN.

**Tabela 11.13 - Dados gerais das unidades locais das empresas industriais, de Alagoas – 2003/2009**

Especificação	N <sup>os</sup> absolutos		AL/NE (%)		Var (%) 2009/2003
	2003	2009	2003	2009	
Número de unidades	593	747	3,73	3,54	25,97
Pessoal ocupado em 31.12	90.309	102.802	12,96	10,70	13,83
Salários, retiradas e outras remunerações (R\$ 1.000)	398.905	943.498	6,53	6,97	136,52
Receita líquida de vendas (R\$ 1.000)	3.596.279	5.304.338	4,17	3,51	47,50
Valor Bruto da Produção Industrial (R\$ 1000)	3.692.085	5.092.093	4,43	3,54	37,92
Valor da Transformação Industrial (R\$ 1000)	1.506.010	2.481.489	4,16	3,69	64,77

Fontes: IBGE/Pesquisa Industrial Anual - Empresa; SUDENE/DPLAN.

**Tabela 11.14 - Dados gerais das unidades locais das empresas industriais, de Sergipe – 2003/2009**

Especificação	N <sup>os</sup> absolutos		SE/NE (%)		Var (%) 2009/2003
	2003	2009	2003	2009	
Número de unidades	692	891	4,35	4,23	28,76
Pessoal ocupado em 31.12	27.294	41.038	3,92	4,27	50,36
Salários, retiradas e outras remunerações (R\$ 1.000)	396.178	799.616	6,48	5,90	101,83
Receita líquida de vendas (R\$ 1.000)	2.642.631	5.862.136	3,07	3,88	121,83
Valor Bruto da Produção Industrial (R\$ 1000)	3.170.135	6.449.945	3,80	4,49	103,46
Valor da Transformação Industrial (R\$ 1000)	1.998.055	3.305.297	5,52	4,92	65,43

Fontes: IBGE/Pesquisa Industrial Anual - Empresa; SUDENE/DPLAN.

**Tabela 11.15 - Dados gerais das unidades locais das empresas industriais, da Bahia – 2003/2009**

Especificação	N <sup>os</sup> absolutos		BA/NE (%)		Var (%) 2009/2003
	2003	2009	2003	2009	
Número de unidades	3.886	4.870	24,45	23,09	25,32
Pessoal ocupado em 31.12	140.898	207.028	20,21	21,55	46,93
Salários, retiradas e outras remunerações (R\$ 1.000)	2.008.288	4.669.809	32,86	34,48	132,53
Receita líquida de vendas (R\$ 1.000)	43.786.523	69.789.097	50,78	46,18	59,38
Valor Bruto da Produção Industrial (R\$ 1000)	40.842.516	66.723.675	48,98	46,40	63,37
Valor da Transformação Industrial (R\$ 1000)	16.748.245	30.263.875	46,27	45,02	80,70

Fontes: IBGE/Pesquisa Industrial Anual - Empresa; SUDENE/DPLAN.



## 12.Comércio

*As informações referentes ao tema Comércio têm como fonte o Anuário Estatístico do Brasil 2010, publicado pelo IBGE. Os dados apresentados são referentes ao número de unidades locais comerciais, salários e outras remunerações, pessoal ocupado e assalariado. O objetivo é mostrar, em linhas gerais, a estrutura dessa importante atividade econômica.*

*Entre os anos de 2003 e 2008, a Região Nordeste e todos os seus Estados tiveram variação negativa no número de unidades locais comerciais. No mesmo período, entretanto, os salários e outras remunerações tiveram crescimento de 141,0% no Nordeste, destacando-se o estado do Maranhão com 185,6%. Em menor escala, o total de pessoal ocupado também aumentou cerca de 25,1% na Região. Já o pessoal ocupado assalariado cresceu 51,1%, com destaque para o Maranhão que apresentou um crescimento de 65,8%.*



**Tabela 12.1 - Número de Unidades Locais Comerciais, segundo os Estados da Região Nordeste e Brasil - 2003/2008**

Localização	Número de Unidades Locais		Variação % 2003/2008
	2003	2008	
Maranhão	34.110	33.306	-2,4
Piauí	25.789	22.077	-14,4
Ceará	94.509	76.551	-19,0
Rio Grande do Norte	29.847	25.345	-15,1
Paraíba	31.856	28.767	-9,7
Pernambuco	70.088	60.494	-13,7
Alagoas	23.289	19.454	-16,5
Sergipe	12.807	12.664	-1,1
Bahia	138.165	123.040	-10,9
<b>Nordeste</b>	<b>460.460</b>	<b>401.698</b>	<b>-12,8</b>
<b>Brasil</b>	<b>2.685.329</b>	<b>2.241.663</b>	<b>-16,5</b>

Fontes: IBGE- Anuário Estatístico do Brasil 2010; SUDENE/DPLAN.

**Tabela 12.2 - Salários e Outras Remunerações, das Unidades Locais Comerciais, segundo os Estados da Região Nordeste e Brasil - 2003/2008**

Localização	Salários e Outras Remunerações		Variação % 2003/2008
	2003	2008	
Maranhão	253.065	722.649	185,6
Piauí	165.124	437.451	164,9
Ceará	570.092	1.270.830	122,9
Rio Grande do Norte	258.888	666.360	157,4
Paraíba	215.065	514.418	139,2
Pernambuco	864.757	1.961.002	126,8
Alagoas	182.614	465.858	155,1
Sergipe	170.738	412.269	141,5
Bahia	1.177.929	2.849.150	141,9
<b>Nordeste</b>	<b>3.858.272</b>	<b>9.299.987</b>	<b>141,0</b>
<b>Brasil</b>	<b>19.828.759</b>	<b>79.542.871</b>	<b>301,1</b>

Fontes: IBGE- Anuário Estatístico do Brasil 2010; SUDENE/DPLAN.

**Tabela 12.3 - Total de Pessoal Ocupado em 31.12 das Unidades Locais Comerciais, segundo os Estados da Região Nordeste e Brasil - 2003/2008**

Localização	Total de Pessoal ocupado		Variação % 2003/2008
	2003	2008	
Maranhão	90.810	126.346	39,1
Piauí	64.505	80.672	25,1
Ceará	209.873	248.627	18,5
Rio Grande do Norte	86.366	113.162	31,0
Paraíba	78.881	98.070	24,3
Pernambuco	226.735	284.994	25,7
Alagoas	64.281	81.485	26,8
Sergipe	49.870	63.739	27,8
Bahia	380.093	468.334	23,2
<b>Nordeste</b>	<b>1.251.414</b>	<b>1.565.429</b>	<b>25,1</b>
<b>Brasil</b>	<b>8.327.494</b>	<b>9.952.206</b>	<b>19,5</b>

Fontes: IBGE- Anuário Estatístico do Brasil 2010; SUDENE/DPLAN.

**Tabela 12.4 - Número de Pessoal Ocupado Assalariado em 31.12 das Unidades Locais Comerciais, segundo os Estados da Região Nordeste e Brasil - 2003/2008**

Localização	Nº de Pessoal ocupado assalariado		Variação % 2003/2008
	2003	2008	
Maranhão	54.372	90.134	65,8
Piauí	37.886	56.782	49,9
Ceará	109.803	163.958	49,3
Rio Grande do Norte	53.663	84.708	57,9
Paraíba	43.621	65.250	49,6
Pernambuco	145.167	216.073	48,8
Alagoas	38.242	59.488	55,6
Sergipe	32.874	47.867	45,6
Bahia	219.431	326.436	48,8
<b>Nordeste</b>	<b>735.059</b>	<b>1.110.696</b>	<b>51,1</b>
<b>Brasil</b>	<b>4.960.083</b>	<b>7.120.504</b>	<b>43,6</b>

Fontes: IBGE- Anuário Estatístico do Brasil 2010; SUDENE/DPLAN.

## 13. Transporte

O capítulo relativo à Transportes é dividido em 5 tópicos, sendo eles: transporte aéreo doméstico, transporte aéreo internacional, ambos com dados fornecidos pela INFRAERO; transporte ferroviário, tendo como fontes a CBTU, EFC e a ANTT; transporte marítimo, com informações obtidas da ANTAQ e transporte rodoviário cujos dados foram coletados do DENATRAN.

O transporte aéreo doméstico no Nordeste se apresenta bastante dinâmico. No período de 2003 a 2011, cresceu 189,3% contra 164,0% da média nacional. Essa performance teve a contribuição da maioria dos estados nordestinos. Nesse período, sete estados cresceram acima da média regional: Piauí, Paraíba, Maranhão, Ceará, Sergipe, Rio Grande do Norte e Alagoas com taxas entre 411,5% e 200,8%. Somente dois estados tiveram comportamento inferior à média regional: Bahia e Pernambuco, com 143,4% e 141,9%, respectivamente. Tendo em vista o peso que têm na atividade, a performance destes dois estados afetou a região como um todo.

Na modalidade de transporte aéreo internacional, as performances estaduais variam muito mais que na doméstica. O Nordeste é normalmente bastante dinâmico, mas os comportamentos estaduais bastante variados. No período de 2003 a 2011 os estados que mais cresceram foram a Bahia (173,6%), Pernambuco (98,7%), Ceará (47,0%), Rio Grande do Norte (21,0%) e Maranhão (1,4%). Os demais estados apresentaram decréscimos na modalidade.

No caso do modal ferroviário o transporte de passageiros é bastante incipiente na Região Nordeste. Menos de um milhão de pessoas é movimentado de trem anualmente. O transporte de carga é mais importante, mas bastante concentrado. O estado do Maranhão, movimentando cerca de 3 bilhões de TKU, anualmente, responde por quase todo o movimento ferroviário de carga.

Quanto ao transporte marítimo, as mercadorias embarcadas em longo curso e cabotagem do estado do Maranhão representam cerca de 80% do total da modalidade da região. No período de 2000 a 2010, os maiores crescimentos ocorreram no Ceará (296,7%), em Pernambuco (133,7%), no Maranhão (102,4%), na Bahia (82,6%), em Alagoas (38,3%) e em Sergipe (5,6%). O Rio Grande do Norte e a Paraíba apresentaram queda de 46,9% e 37,4%.

O transporte rodoviário tem grande representatividade no Nordeste, onde detém 17,1% da frota total de veículos, sendo 11,3% da frota nacional de automóveis, 24,5% das motocicletas, 14,1% dos veículos de carga, 18,6% dos transportes coletivos, 3,2% dos tratores, 17,4% dos utilitários, e 10,3% de outros tipos de veículos.



### 13.1. Transporte Aéreo

**Tabela 13.1.1 - Movimento de carga aérea em voo doméstico, segundo os Estados da Região Nordeste e Brasil - 2003/2011**

Estados	carga voo doméstico (em kg)		Variação % 2003/2011
	2003	2011	
Maranhão	8.287.295	9.164.382	10,6
Piauí	3.443.420	449.566	-86,9
Ceará	25.459.360	48.411.047	90,2
R. G. do Norte	7.447.778	6.178.420	-17,0
Paraíba	2.114.049	3.860.398	82,6
Pernambuco	43.225.466	45.418.554	5,1
Alagoas	2.114.244	4.077.762	92,9
Sergipe	2.412.730	2.266.755	-6,1
Bahia	64.222.744	38.498.174	-40,1
<b>Nordeste</b>	<b>158.727.086</b>	<b>158.325.058</b>	<b>-0,3</b>
<b>Brasil</b>	<b>657.392.497</b>	<b>751.421.493</b>	<b>14,3</b>

Fontes: INFRAERO; SUDENE/DPLAN.

**Gráfico 41- Movimento de carga aérea em voo doméstico, segundo os Estados da Região Nordeste – 2003/2011**

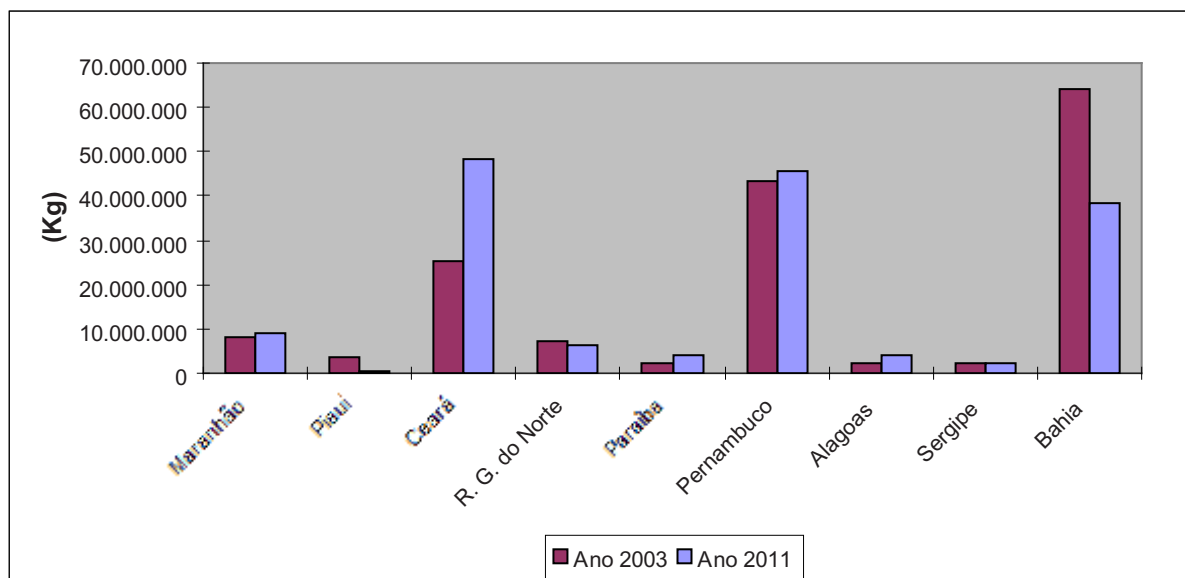

Fontes: INFRAERO; SUDENE/DPLAN.

**Tabela 13.1.2 - Movimento de carga aérea em voo internacional, segundo os Estados da Região Nordeste e Brasil - 2003/2011**

Estados	carga voo internacional (em kg)		Variação % 2003/2011
	2003	2011	
Maranhão	0	0	0,0
Piauí	0	0	0,0
Ceará	1.169.185	3082021	163,6
R. G. do Norte	1.310.392	960	-99,9
Paraíba	0	0	0,0
Pernambuco	3.858.897	7.572.187	96,2
Alagoas	55.396	11.586	-79,1
Sergipe	0	0	0,0
Bahia	2.934.712	7.936.887	170,4
<b>Nordeste</b>	<b>9.328.582</b>	<b>18.603.641</b>	<b>99,4</b>
<b>Brasil</b>	<b>557.221.095</b>	<b>812.369.614</b>	<b>45,8</b>

Fontes: INFRAERO; SUDENE/DPLAN.

**Tabela 13.1.3 - Movimento de mala postal em voo doméstico, segundo os Estados da Região Nordeste e Brasil - 2003/2011**

Estados	mala postal voo doméstico (em kg)		Variação % 2003/2011
	2003	2011	
Maranhão	2.074.748	3.528.323	70,1
Piauí	3.283.625	5514663	67,9
Ceará	5.491.761	7.234.909	31,7
R. G. do Norte	3.340	2.680	-19,8
Paraíba	59.409	0	-100,0
Pernambuco	10.167.120	11.377.510	11,9
Alagoas	1.524.533	450	-100,0
Sergipe	567.799	0	-100,0
Bahia	14.577.662	29.573.540	102,9
<b>Nordeste</b>	<b>37.749.997</b>	<b>57.232.075</b>	<b>51,6</b>
<b>Brasil</b>	<b>215.990.754</b>	<b>196.129.917</b>	<b>-9,2</b>

Fontes: INFRAERO; SUDENE/DPLAN.

**Tabela 13.1.4 - Movimento de mala postal em voo internacional, segundo os Estados da Região Nordeste e Brasil - 2003/2011**

Estados	mala postal voo internacional (em kg)		Variação % 2003/2011
	2003	2011	
Maranhão	0	2.975	0,0
Piauí	0	0	0,0
Ceará	3.100	0	0,0
R. G. do Norte	0	0	0,0
Paraíba	0	0	0,0
Pernambuco	0	4	0,0
Alagoas	0	0	0,0
Sergipe	0	0	0,0
Bahia	0	0	0,0
<b>Nordeste</b>	<b>3.100</b>	<b>2.979</b>	<b>-3,9</b>
<b>Brasil</b>	<b>15.593.544</b>	<b>12.765.620</b>	<b>-18,1</b>

Fontes: INFRAERO; SUDENE/DPLAN.

**Tabela 13.1.5 - Movimento de passageiros em voo doméstico, segundo os Estados da Região Nordeste e Brasil - 2003/2011**

Estados	passageiros voo doméstico (em unidade)		Variação % 2003/2011
	2003	2011	
Maranhão	454.600	2.112.936	364,8
Piauí	210.762	1.078.025	411,5
Ceará	1.742.459	5.760.226	230,6
R. G. do Norte	773.464	2.463.183	218,5
Paraíba	262.679	1.246.925	374,7
Pernambuco	2.691.604	6.510.103	141,9
Alagoas	511.677	1.539.037	200,8
Sergipe	330.834	1.093.122	230,4
Bahia	3.509.676	8.541.535	143,4
<b>Nordeste</b>	<b>10.487.755</b>	<b>30.345.092</b>	<b>189,3</b>
<b>Brasil</b>	<b>61.268.864</b>	<b>161.755.618</b>	<b>164,0</b>

Fontes: INFRAERO; SUDENE/DPLAN.

**Gráfico 42 - Movimento de passageiros em voo doméstico, segundo os Estados da Região Nordeste - 2003/2011**

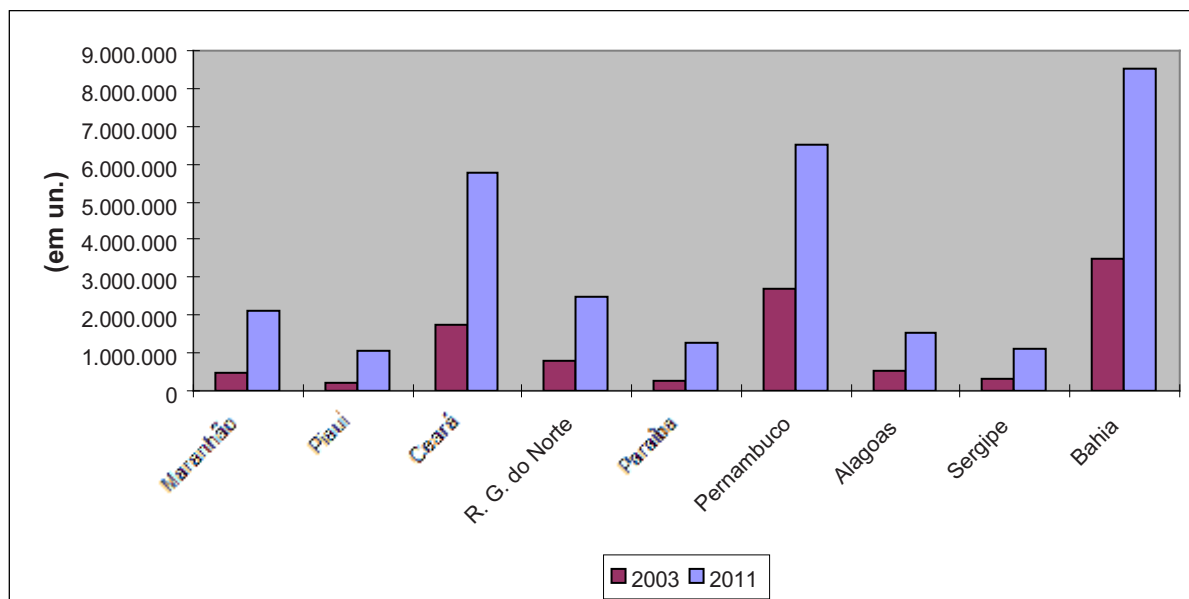

Fontes: INFRAERO; SUDENE/DPLAN.

**Tabela 13.1.6 - Movimento de passageiros em voo internacional, segundo os Estados da Região Nordeste e Brasil - 2003/2011**

Estados	passageiros voo internacional (em unidade)		Variação % 2003/2011
	2003	2011	
Maranhão	143	145	1,4
Piauí	120	29	-75,8
Ceará	156.366	229.878	47,0
R. G. do Norte	101.687	123.037	21,0
Paraíba	23	2	-91,3
Pernambuco	123.446	245.322	98,7
Alagoas	24.632	10.191	-58,6
Sergipe	329	21	-93,6
Bahia	135.274	370.158	173,6
<b>Nordeste</b>	<b>542.020</b>	<b>978.783</b>	<b>80,6</b>
<b>Brasil</b>	<b>9.946.946</b>	<b>18.193.634</b>	<b>82,9</b>

Fontes: INFRAERO; SUDENE/DPLAN.

## 13.2. Transporte Ferroviário

**Tabela 13.2.1 - Extensão das principais linhas e ramais da rede ferroviária concedida, segundo os Estados da Região Nordeste e Brasil – 2008**

Estados	Extensão das linhas		
	Extensão em km	Participação %	
		Regional	Nacional
Maranhão	1.343	19,4	4,7
Piauí	240	3,5	0,8
Ceará	1.168	16,9	4,1
R. G. do Norte	364	5,3	1,3
Paraíba	660	9,5	2,3
Pernambuco	926	13,4	3,3
Alagoas	390	5,6	1,4
Sergipe	278	4,0	1,0
Bahia	1.551	22,4	5,5
<b>Nordeste</b>	<b>6.920</b>	<b>100,0</b>	<b>24,4</b>
<b>Brasil</b>	<b>28.314</b>	<b>-</b>	<b>100,0</b>

Fontes: ANTT; SUDENE/DPLAN.

**Gráfico 43 - Participação(%) da extensão das principais linhas e ramais da rede ferroviária concedida, segundo os Estados da Região Nordeste e Brasil - 2008**

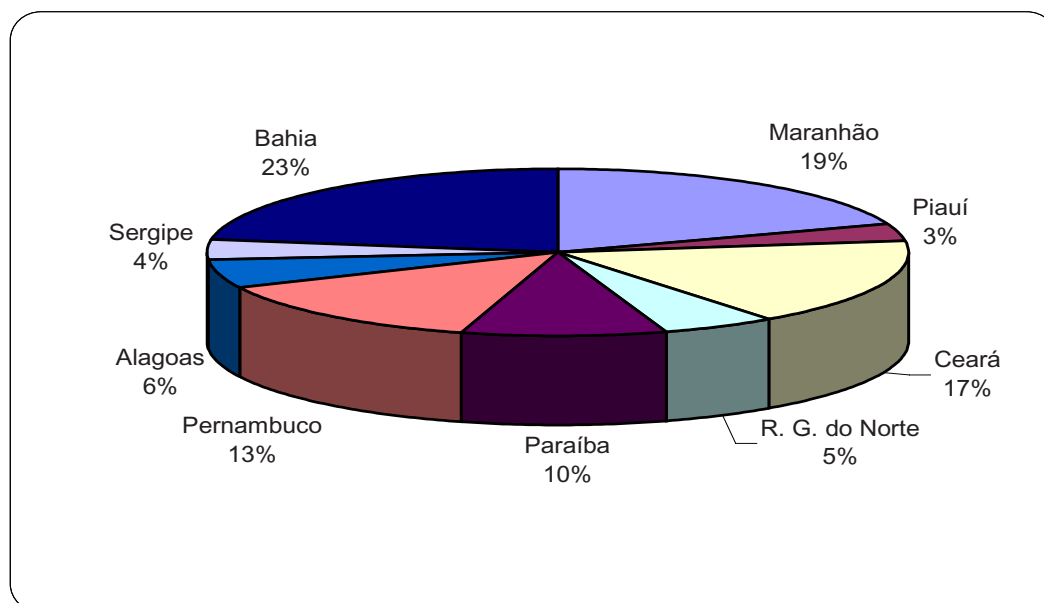

Fontes: ANTT; SUDENE/DPLAN.

**Tabela 13.2.2 - Carga transportada, segundo os Estados da Região Nordeste - 2006/2011**

Estados	TKU		Var. % 2011/2006
	2006	2011	
	Anual		
Maranhão	2.499.445.330	2.921.626.762	16,9
Piauí	...	...	
Ceará	...	...	
Rio Grande do Norte	...	...	
Paraíba	...	...	
Pernambuco	...	...	
Alagoas	...	...	
Sergipe	20.342	-	
Bahia	813.567	-	
NORDESTE	2.500.279.239	2.921.626.762	16,9

Fontes: EFC; FCA; SUDENE/DPLAN.

**Tabela 13.2.3 - Passageiros km transportados, segundo os Estados da Região Nordeste - 2005/2011**

Estados	Passageiros km x 10³		Var. % 2011/2005
	2005	2011	
	Anual		
Maranhão	98.790	106.173	7,5
Piauí	...	...	...
Fortaleza	135.880	14.722	-89,2
Natal	46.879	35.854	-23,5
João Pessoa	30.212	28.869	-4,4
Recife	448.851	627.363	39,8
Maceió	39.482	18.222	-53,8
Sergipe	...	...	...
Salvador	39.623	15.358	-61,2
NORDESTE	839.717	846.561	0,8

Fontes: EFC; CBTU; SUDENE/DPLAN.

**Gráfico 44 - Participação(%) dos passageiros km transportados, segundo os estados do Nordeste - 2011**

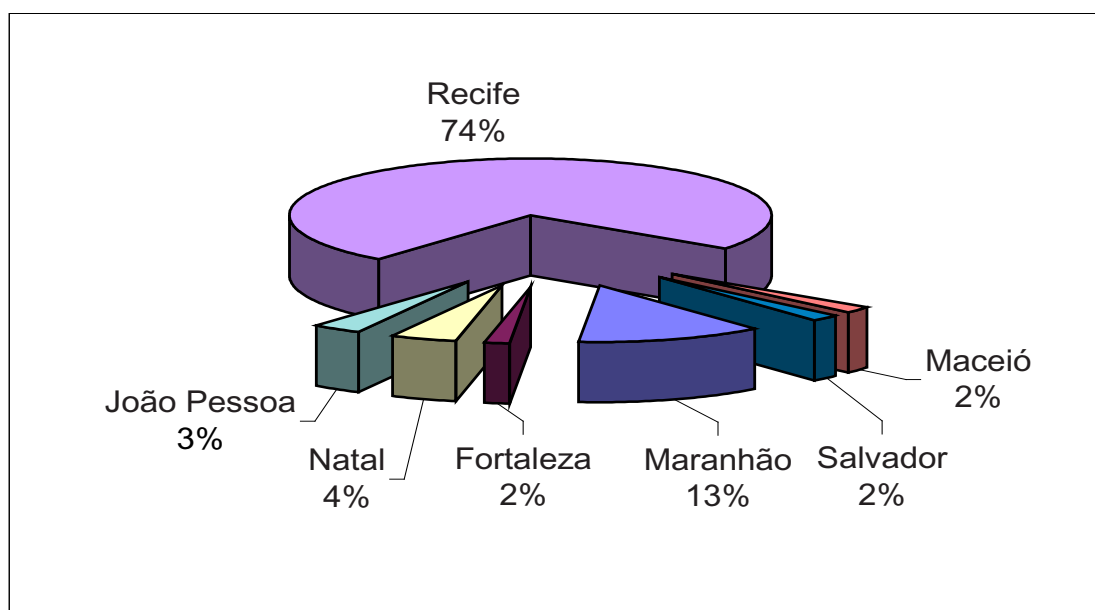

Fontes: EFC; CBTU; SUDENE/DPLAN.

### 13.3. Transporte Marítimo

**Tabela 13.3.1 - Mercadorias Embarcadas em Longo Curso e Cabotagem, segundo os Estados da Região Nordeste - 2000/2010**

Estados	Mercadorias Embarcadas ( t )		Variação % 2010/2000
	2000	2010	
Maranhão	51.469.922	104.161.962	102,4
Piauí	-	-	-
Ceará	350.825	1.391.745	296,7
Rio Grande do Norte	7.517.964	3.990.321	-46,9
Paraíba	93.495	58.532	-37,4
Pernambuco	1.321.575	3.088.102	133,7
Alagoas	2.311.632	3.197.068	38,3
Sergipe	2.513.240	2.653.493	5,6
Bahia	8.597.725	15.701.693	82,6
<b>Nordeste</b>	<b>74.176.378</b>	<b>134.242.916</b>	<b>81,0</b>

Fontes: ANTAQ; SUDENE/DPLAN.

**Gráfico 45 - Mercadorias Embarcadas em Longo Curso e Cabotagem, segundo os Estados da Região Nordeste - 2000/2010**

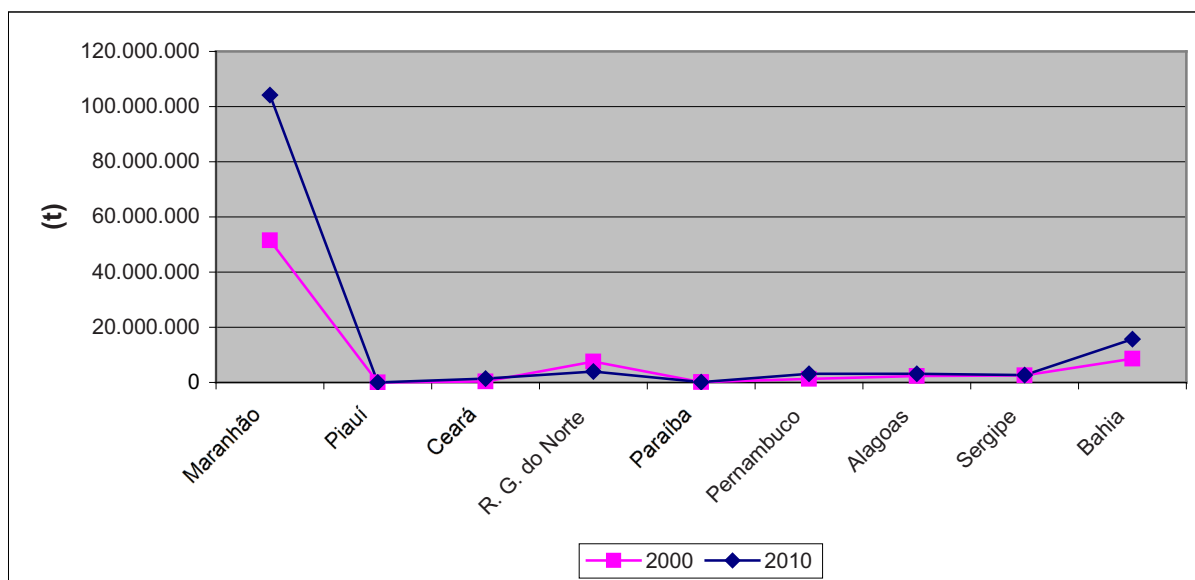

Fontes: ANTAQ; SUDENE/DPLAN.

**Tabela 13.3.2 - Mercadorias Desembarcadas em Longo Curso e Cabotagem, segundo os Estados da Região Nordeste - 2000/2010**

Estados	Mercadorias Desembarcadas (t)		Variação % 2010/2000
	2000	2010	
Maranhão	7.081.750	13.897.866	96,2
Piauí	-	-	-
Ceará	3.281.560	6.522.753	98,8
Rio Grande do Norte	286.574	2.186.465	663,0
Paraíba	760.753	1.312.887	72,6
Pernambuco	4.935.295	7.762.533	57,3
Alagoas	697.493	796.924	14,3
Sergipe	244.127	1.577.891	546,3
Bahia	13.087.302	19.817.145	51,4
<b>Nordeste</b>	<b>30.374.854</b>	<b>53.874.464</b>	<b>77,4</b>

Fontes: ANTAQ; SUDENE/DPLAN.

**Gráfico 46 - Mercadorias Desembarcadas em Longo Curso e Cabotagem, segundo os Estados da Região Nordeste - 2000/2010**

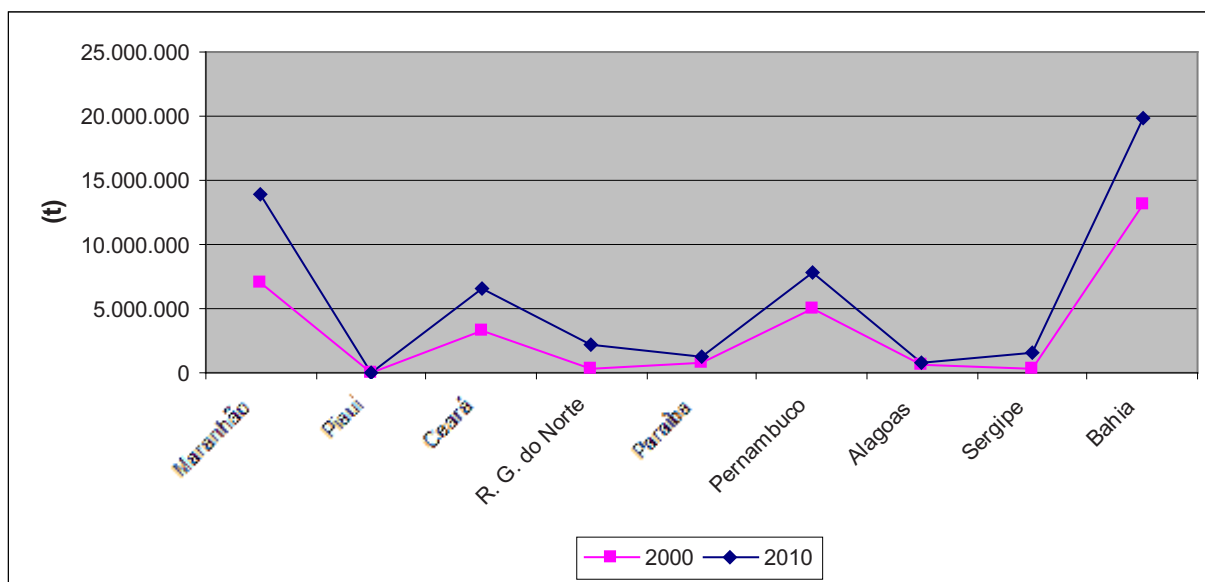

Fontes: ANTAQ; SUDENE/DPLAN.

## 13.4. Transporte Rodoviário

**Tabela 13.4.1 - Frota de veículos, segundo a classe, os estados da Região Nordeste e Brasil - 2011**

Estados	Classes de veículos							Total
	Automóveis	Motocicleta(1)	Veículos de carga (2)	Transportes coletivos(3)	Tratores(4)	Utilitários	Outros(5)	
Maranhão	277.467	533.756	110.053	9.289	34	4.283	7.757	942.639
Piauí	205.297	377.402	75.755	5.862	13	2.279	4.538	671.146
Ceará	736.355	929.493	218.532	19.722	138	15.527	27.785	1.947.552
Rio Grande do Norte	362.949	322.150	97.049	8.571	105	7.408	9.642	807.874
Paraíba	345.197	338.716	91.262	8.298	28	4.053	6.539	794.093
Pernambuco	927.245	741.842	258.177	27.572	220	8.391	33.267	1.996.714
Alagoas	230.433	173.562	65.509	10.045	7	2.727	13.432	495.715
Sergipe	223.526	183.331	52.636	7.529	107	2.110	11.048	480.287
Bahia	1.179.301	915.142	382.596	48.517	148	12.515	47.436	2.585.655
<b>Nordeste</b>	<b>4.487.770</b>	<b>4.515.394</b>	<b>1.351.569</b>	<b>145.405</b>	<b>800</b>	<b>59.293</b>	<b>161.444</b>	<b>12.072.444</b>
<b>Brasil</b>	<b>39.832.919</b>	<b>18.435.912</b>	<b>9.562.227</b>	<b>783.358</b>	<b>24.845</b>	<b>340.747</b>	<b>1.563.527</b>	<b>70.543.535</b>

Fontes: DENATRAN; SUDENE/DPLAN

(1) Motocicleta, Motoneta, Side-car e Ciclomotor. (2) Caminhão, Caminhão Trator, Caminhonete e Camioneta. (3) Microônibus e Ônibus. (4) Trator Esteira e Trator Rodas. (5) Bonde, Chassi plataforma, Tricículos, Quadricículos, Reboques e Semi-reboques.

**Gráfico 47 - Frota de veículos, segundo a classe, os estados da Região Nordeste - 2011**

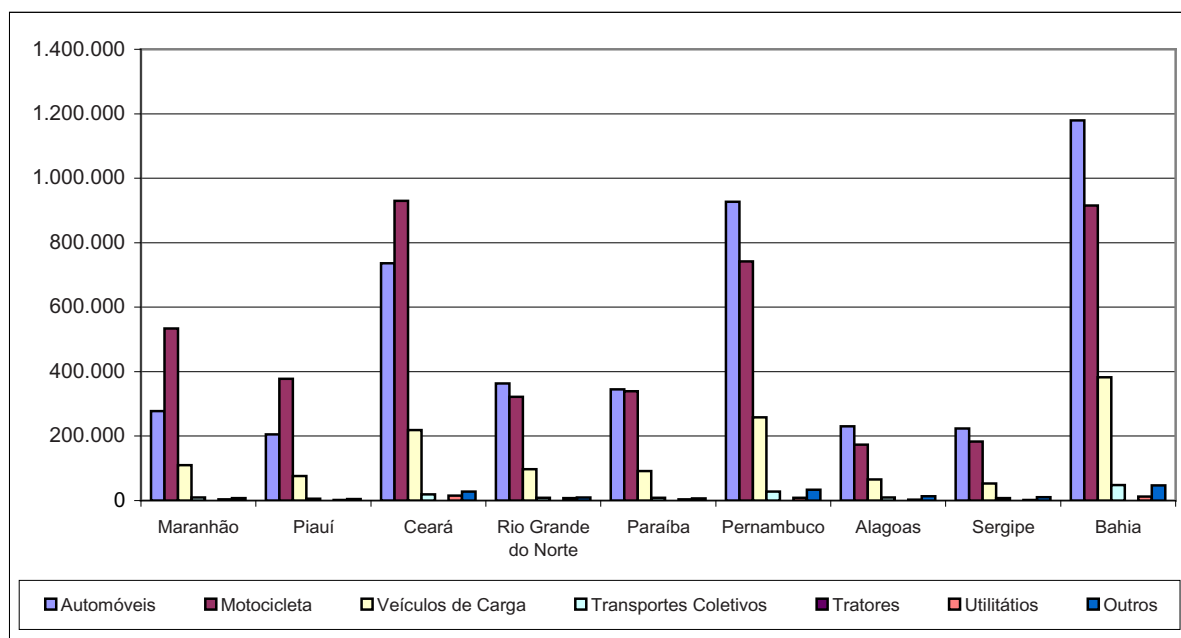

Fontes: DENATRAN; SUDENE/DPLAN.

(1) Motocicleta, Motoneta, Side-car e Ciclomotor. (2) Caminhão, Caminhão Trator, Caminhonete e Camioneta. (3) Microônibus e Ônibus. (4) Trator Esteira e Trator Rodas. (5) Bonde, Chassi plataforma, Tricículos, Quadricículos, Reboques e Semi-reboques.

# 14.Energia

O tema *Energia* traz informações referentes a *Energia Elétrica* e a *Outras Fontes de Energia* e tem como principais fontes a *Empresa de Pesquisa Energética*, do *Ministério de Minas e Energia*, *SINDICOM* e *ANP*.

A energia elétrica é uma variável especialmente importante quando se quer avaliar o dinamismo da atividade econômica. Entre os tipos de consumo de energia elétrica, o que melhor permite identificar esse dinamismo é o consumo industrial. No período de 2010-2011, o consumo industrial da Região foi de -2,9% e o maior crescimento individual ocorreu em Sergipe, com 5,0%. No consumo comercial, o maior usuário foi o Piauí, com 8,3%, ante 4,4% da Região. O maior consumo residencial ocorreu em Alagoas, com 10,1%, contra 4,6% do Nordeste.

É significativo também observar o uso de outras fontes de energia como a gasolina, o óleo diesel, o álcool hidratado e o gás natural veicular. Quanto à gasolina, o Nordeste responde por cerca de 17% do consumo nacional. Acompanhando a importância econômica, os estados que mais consomem este tipo de combustível são o Ceará, Pernambuco e a Bahia que juntos são responsáveis por mais da metade do consumo regional. No período de 2003 a 2010, o crescimento do Nordeste foi de cerca de 67,1% e o nacional, 36,0%. Os estados que mais contribuíram para o crescimento regional, nesse período, foram o Piauí, com 138,3%; o Maranhão, com 124,1%; a Paraíba, com 104,0%; o Rio Grande do Norte, com 99,6%; e o Ceará, com 69,8%.

A Região é responsável pelo consumo de cerca de 15% do consumo nacional de óleo diesel. O Maranhão, o Ceará, Pernambuco e a Bahia respondem por mais de 70% do consumo total do combustível. O crescimento do Nordeste, no período de 2003 a 2010, foi de cerca de 49,0%, e o nacional de 34,0%. Os estados que puxaram o crescimento regional foram o Piauí, com 67,1%; o Ceará, com 66,5%; o Maranhão, com 61,4%; e Pernambuco, com 54,4%.

A Região consome cerca de 10,0% do álcool hidratado nacional. As três maiores economias são responsáveis pelo consumo de cerca de 70,0%. O crescimento do Nordeste, no período de 2003 a 2010, foi de cerca de 495,6%, e o nacional, de 391,6%. Os estados que contribuíram para essa performance foram a Bahia, com 883,0%; o Maranhão, com 825,3%; e Pernambuco, com 696,2%.

A Região consome cerca de 1/5 do gás natural veicular. Ao contrário do verificado nos outros combustíveis, neste, o Nordeste perdeu participação ao longo do período em análise, passando de 24,0%, em 2003, para 20,0%, em 2010. O crescimento do Nordeste entre 2003 a 2010, foi de cerca de 17,0%, e o nacional, de 38,0%. Os estados que colaboraram para o comportamento regional foram Alagoas, com 64,3%; Sergipe, com 47,8%; Paraíba, com 36,2%; e Bahia, com 25,8%.



## 14.1. Energia Elétrica

**Tabela 14.1.1 - Consumo industrial de energia elétrica, segundo os Estados da Região Nordeste e Brasil - 2010-2011**

Estados da região	Consumo industrial de energia elétrica (GWh)		
	2010	2011	Var. % 2010/2011
Maranhão	7.882	8.111	2,9
Piauí	251	245	-2,4
Ceará	2.224	2.313	4,0
Rio G. do Norte	1.263	1.245	-1,4
Paraíba	1.392	1.328	-4,6
Pernambuco	2.873	2.990	4,1
Alagoas	1.896	1.627	-14,2
Sergipe	1.471	1.546	5,0
Bahia	10.334	9.334	-9,7
<b>Nordeste</b>	<b>29.588</b>	<b>28.740</b>	<b>-2,9</b>
<b>Brasil</b>	<b>179.478</b>	<b>183.610</b>	<b>2,3</b>

Fontes: MME/EPE; SUDENE/DPLAN.

**Gráfico 48 - Consumo industrial de energia elétrica, segundo os Estados da Região Nordeste – 2010-2011**

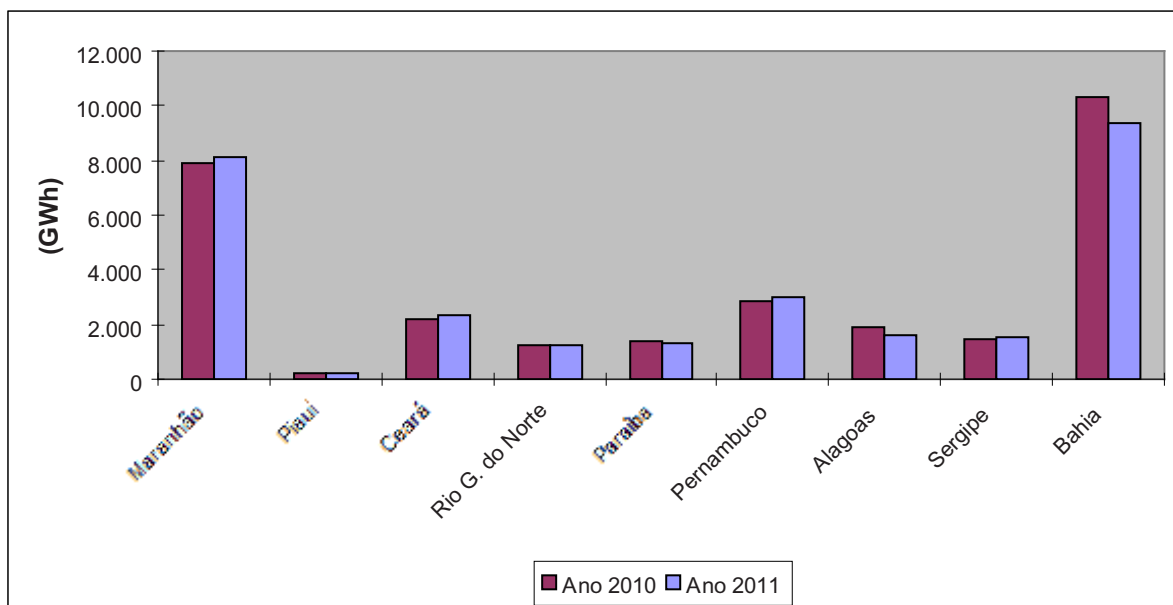

Fontes: MME/EPE; SUDENE/DPLAN.

**Tabela 14.1.2 - Consumo comercial de energia elétrica, segundo os Estados da Região Nordeste e Brasil - 2010-2011**

Estados da região	Consumo comercial de energia elétrica (GWh)		
	2010	2011	Var. % 2010/2011
Maranhão	818	873	6,7
Piauí	454	491	8,3
Ceará	1.685	1.712	1,6
Rio G. do Norte	852	879	3,1
Paraíba	651	694	6,6
Pernambuco	2.058	2.166	5,3
Alagoas	538	572	6,4
Sergipe	454	479	5,5
Bahia	2.798	2.897	3,5
<b>Nordeste</b>	<b>10.306</b>	<b>10.762</b>	<b>4,4</b>
<b>Brasil</b>	<b>69.170</b>	<b>73.535</b>	<b>6,3</b>

Fontes: MME/EPE; SUDENE/DPLAN.

**Gráfico 49 - Consumo comercial de energia elétrica, segundo os Estados da Região Nordeste – 2010-2011**

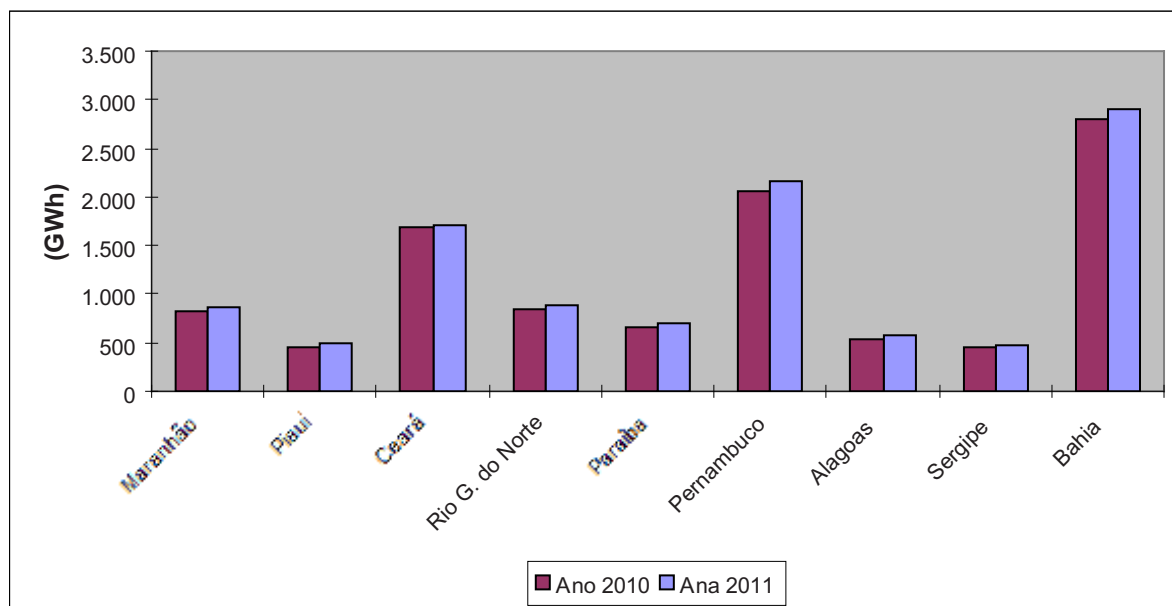

Fontes: MME/EPE; SUDENE/DPLAN.

**Tabela 14.1.3 - Consumo residencial de energia elétrica, segundo os Estados da Região Nordeste e Brasil - 2010-2011**

Estados da região	Consumo residencial de energia elétrica (GWh)		
	2010	2011	Var. % 2010/2011
Maranhão	1.917	2.041	6,5
Piauí	990	1.029	4,0
Ceará	2.949	3.032	2,8
Rio G. do Norte	1.468	1.531	4,3
Paraíba	1.264	1.356	7,2
Pernambuco	3.791	3.933	3,7
Alagoas	926	1.020	10,1
Sergipe	803	854	6,3
Bahia	5.176	5.367	3,7
<b>Nordeste</b>	<b>19.284</b>	<b>20.163</b>	<b>4,6</b>
<b>Brasil</b>	<b>107.215</b>	<b>112.098</b>	<b>4,6</b>

Fontes: MME/EPE; SUDENE/DPLAN.

**Gráfico 50 - Consumo residencial de energia elétrica, segundo os Estados da Região Nordeste – 2010-2011**

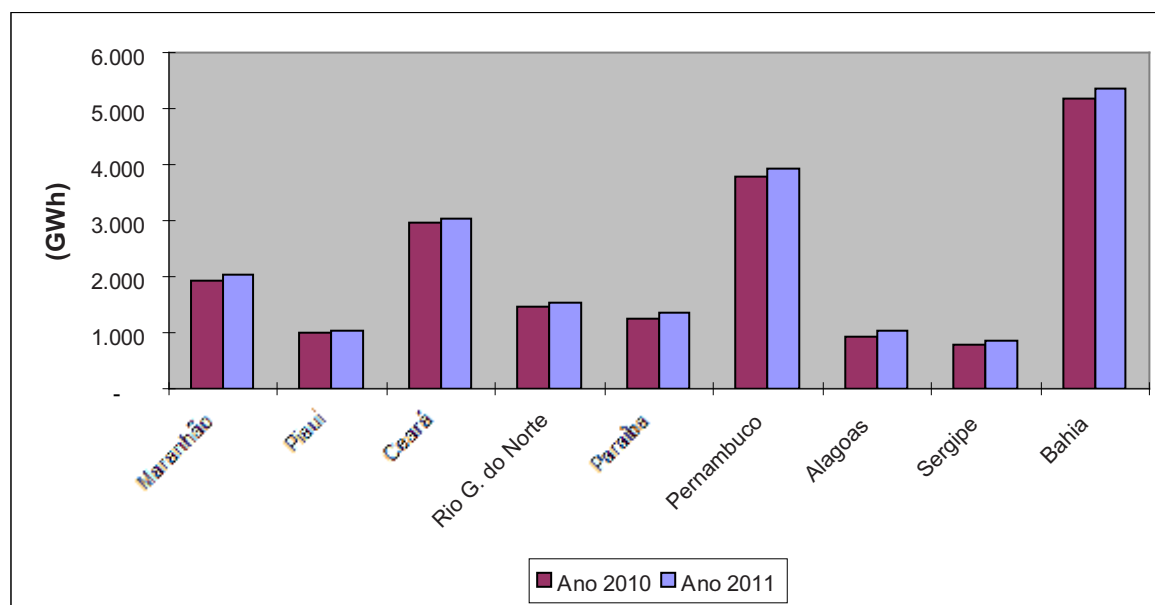

Fontes: MME/EPE; SUDENE/DEPLAN.

**Tabela 14.1.4 - Outros consumos de energia elétrica, segundo os Estados da Região Nordeste e Brasil - 2010-2011**

Estados da região	Outros consumos de energia elétrica (GWh)		
	2010	2011	Var. % 2010/2011
Maranhão	997	1.027	3,1
Piauí	531	627	18,1
Ceará	2.018	1.971	-2,4
Rio G. do Norte	940	923	-1,9
Paraíba	873	879	0,7
Pernambuco	2.214	2.202	-0,6
Alagoas	646	663	2,7
Sergipe	566	595,302	5,2
Bahia	3.233	3.362	4,0
<b>Nordeste</b>	<b>12.019</b>	<b>12.249</b>	<b>1,9</b>
<b>Brasil</b>	<b>59.414</b>	<b>60.863</b>	<b>2,4</b>

Fontes: MME/EPE; SUDENE/DPLAN.

**Tabela 14.1.5 - Consumo total de energia elétrica, segundo os Estados da Região Nordeste e Brasil - 2010-2011**

Estados da região	Consumo total de energia elétrica (GWh)		
	2010	2011	Var. % 2010/2011
Maranhão	11.613	12.053	3,8
Piauí	2.226	2.393	7,5
Ceará	8.876	9.028	1,7
Rio G. do Norte	4.523	4.578	1,2
Paraíba	4.181	4.257	1,8
Pernambuco	10.936	11.291	3,2
Alagoas	4.005	3.882	-3,1
Sergipe	3.295	3.474	5,4
Bahia	21.541	20.959	-2,7
<b>Nordeste</b>	<b>71.196</b>	<b>71.915</b>	<b>1,0</b>
<b>Brasil</b>	<b>415.683</b>	<b>433.034</b>	<b>4,2</b>

Fontes: MME/EPE; SUDENE/DPLAN.

**Gráfico 51 - Consumo total de energia elétrica, segundo os Estados da Região Nordeste – 2010-2011**

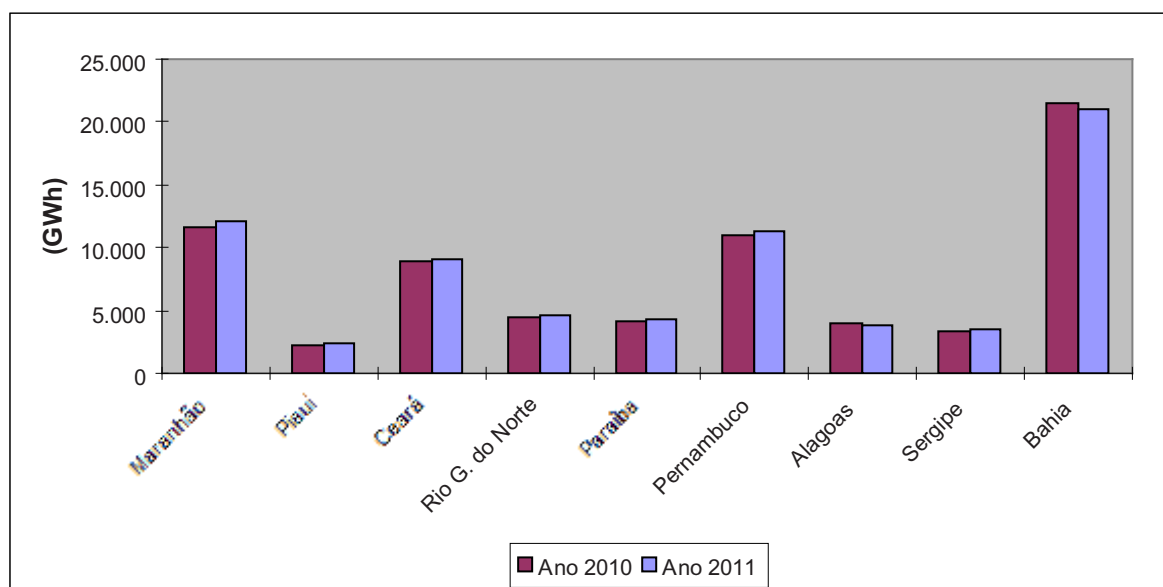

Fontes: MME/EPE; SUDENE/DPLAN.

**Tabela 14.1.6 - Consumo total de energia elétrica, por tipo de consumidor, segundo os Estados da Região Nordeste e Brasil - 2011**

Estados da região	Consumo de energia elétrica (GWh)				
	Residencial	Industrial	Comercial	Outros	Total
Maranhão	2.041	8.111	873	1.027	12.053
Piauí	1.029	245	491	627	2.393
Ceará	3.032	2.313	1.712	1.971	9.028
Rio G. do Norte	1.531	1.245	879	923	4.578
Paraíba	1.356	1.328	694	879	4.257
Pernambuco	3.933	2.990	2.166	2.202	11.291
Alagoas	1.020	1.627	572	663	3.882
Sergipe	854	1.546	479	595	3.474
Bahia	5.367	9.334	2.897	3.362	20.959
<b>Nordeste</b>	<b>20.163</b>	<b>28.740</b>	<b>10.762</b>	<b>12.249</b>	<b>71.914</b>
<b>Brasil</b>	<b>112.098</b>	<b>183.610</b>	<b>73.535</b>	<b>60.863</b>	<b>430.106</b>

Fontes: MME/EPE; SUDENE/DPLAN.

**Tabela 14.1.7 - Consumo de 230 kV de energia elétrica, segundo os Estados da Região Nordeste e Brasil - 2010-2011**

Estados da região	Consumo de 230 kV de energia elétrica (GWh)		
	2010	2011	Var. % 2010/2011
Maranhão	7.479	7.690	2,8
Piauí	-	-	-
Ceará	202	229	13,1
Rio G. do Norte	-	-	-
Paraíba	175	162	-7,1
Pernambuco	348	376	7,8
Alagoas	1.318	1.058	-19,8
Sergipe	639	686	7,5
<b>Bahia</b>	<b>6.330</b>	<b>5.474</b>	<b>-13,5</b>
<b>Nordeste</b>	<b>16.491</b>	<b>15.674</b>	<b>-4,9</b>

Fontes: MME/EPE; SUDENE/DPLAN.

## 14.2.Outras Fontes de Energia

**Tabela 14.2.1 - Produção nacional de gás natural por localização (terra e mar) dos Estados da Região Nordeste - 2004-2011 - em 1000 m<sup>3</sup>**

Estados	2004	2005	2006	2007	2008	2009	2010	2011
Ceará	126.091	111.111	99.384	78.017	66.330	56.119	42.647	31.162
Rio Grande do Norte	1.365.579	1.316.530	1.180.652	1.078.922	927.575	761.136	688.862	634.508
Alagoas	1.187.164	1.168.654	1.022.739	906.358	813.957	742.424	672.619	563.159
Sergipe	677.426	617.743	609.374	547.060	857.779	956.149	1.101.741	1.101.188
Bahia	2.256.608	1.984.287	1.894.322	2.646.291	3.364.942	3.053.425	3.399.392	2.557.768
<b>Nordeste</b>	<b>5.612.868</b>	<b>5.198.326</b>	<b>4.806.471</b>	<b>5.256.648</b>	<b>6.030.583</b>	<b>5.569.253</b>	<b>5.905.260</b>	<b>4.887.785</b>

Fontes: ANP; SUDENE/DPLAN.

**Gráfico 52 - Produção nacional de gás natural por localização (terra e mar) dos Estados da Região Nordeste - 2004-2011**

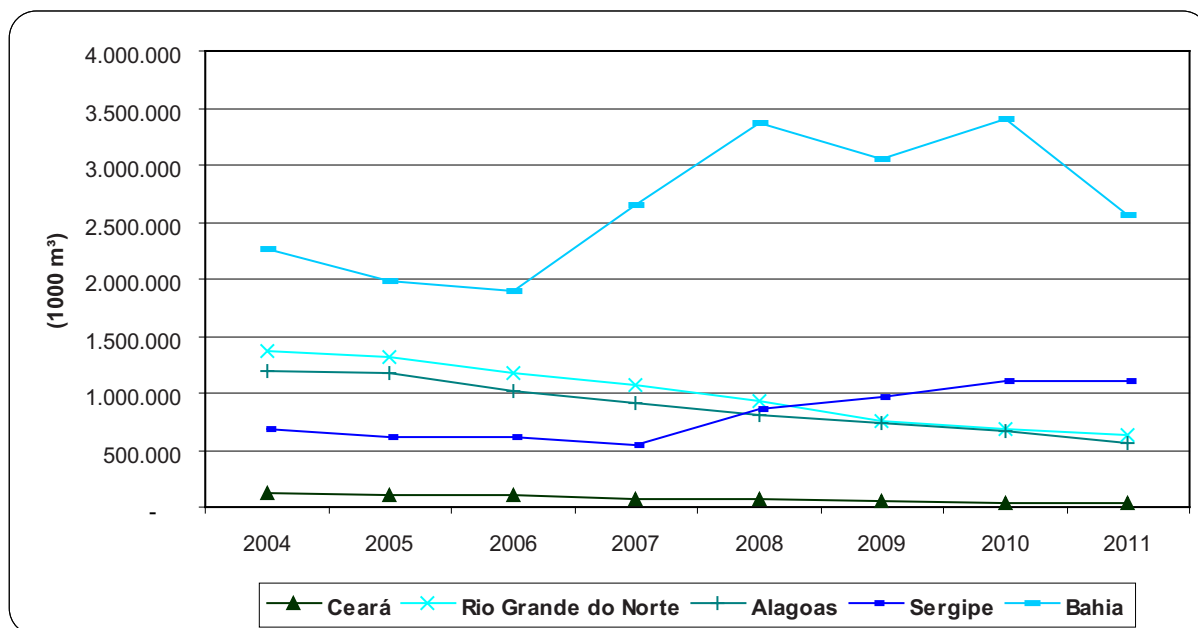

Fontes: ANP; SUDENE/DPLAN.

**Tabela 14.2.2 - Produção nacional de LGN, dos Estados da Região Nordeste - 2004-2011 - em m³**

Estados	2004	2005	2006	2007	2008	2009	2010	2011
Ceará	30.877	27.091	22.899	13.777	14.346	10.845	10.476	3.537
Rio Grande do Norte	473.290	468.439	442.798	439.345	388.222	327.979	298.468	256.430
Alagoas	126.415	136.286	122.096	108.474	97.368	95.036	93.324	87.163
Sergipe	292.671	294.881	282.543	274.371	259.975	241.904	226.991	157.150
Bahia	412.509	424.515	426.436	361.915	349.678	323.911	311.108	256.938
<b>Nordeste</b>	<b>1.335.762</b>	<b>1.351.212</b>	<b>1.296.772</b>	<b>1.197.882</b>	<b>1.109.589</b>	<b>999.675</b>	<b>940.367</b>	<b>761.218</b>

Fontes: ANP; SUDENE/DPLAN.

**Gráfico 53 - Produção nacional de LGN, dos Estados da Região Nordeste - 2004-2011**

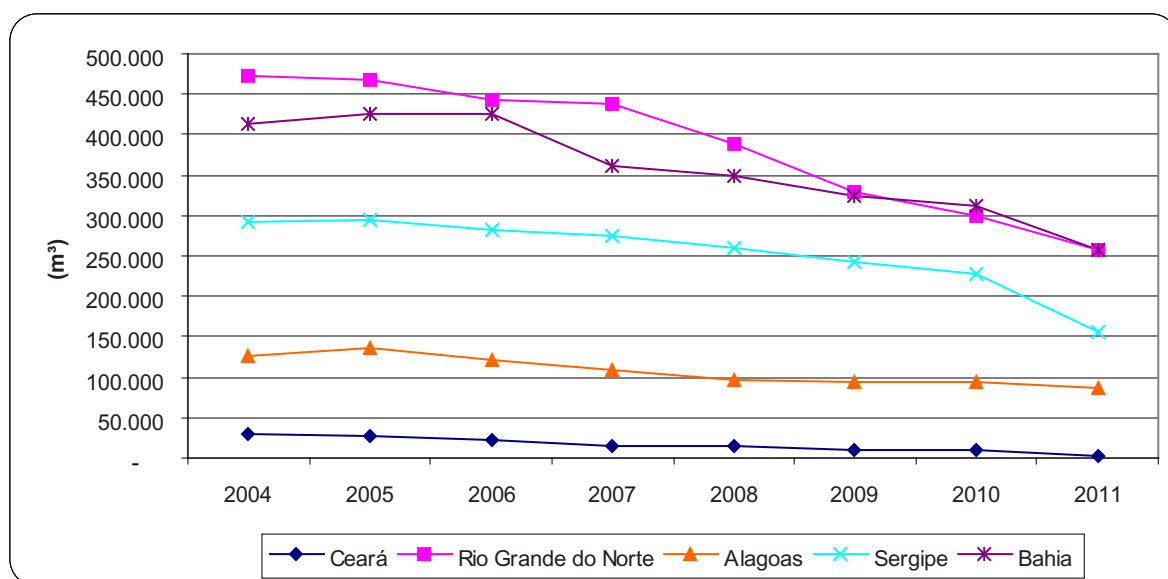

Fontes: ANP; SUDENE/DPLAN.

**Tabela 14.2.3 - Produção nacional de biodiesel, dos Estados da Região Nordeste - 2005-2011  
- em m³**

Estados	2005	2006	2007	2008	2009	2010	2011
Maranhão			23.509	36.172	31.195	18.705	0
Piauí	156	28.604	30.474	4.548	3.616	0	0
Ceará		1.956	47.276	19.208	49.154	66.337	44.524
Bahia		4.238	70.942	65.982	79.941	91.952	131.893
<b>Nordeste</b>	<b>156</b>	<b>34.798</b>	<b>172.200</b>	<b>125.910</b>	<b>163.905</b>	<b>176.994</b>	<b>176.417</b>

Fontes: ANP; SUDENE/DPLAN.

**Gráfico 54 - Produção nacional de biodiesel, dos Estados da Região Nordeste - 2005-2011**

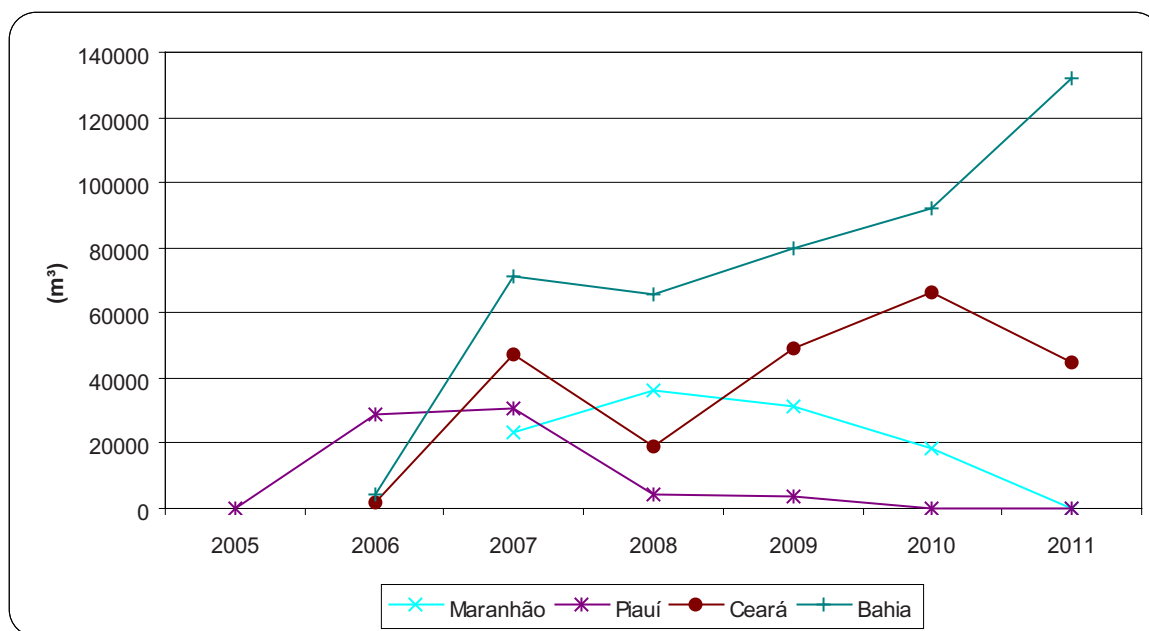

Fontes: ANP; SUDENE/DPLAN.

**Tabela 14.2.4 - Produção nacional de petróleo por localização (terra e mar), dos estados da Região Nordeste - 2004-2011 - em m3**

Estados	2004	2005	2006	2007	2008	2009	2010	2011
Ceará	792.064	697.775	605.467	598.668	554.327	524.580	466.704	416.225
Rio Grande do Norte	4.625.350	4.321.891	3.842.095	3.627.666	3.550.463	3.387.559	3.304.146	3.402.823
Alagoas	425.010	438.569	492.488	480.648	357.318	372.321	336.228	318.609
Sergipe	2.219.837	2.260.157	2.280.505	2.483.604	2.733.586	2.559.440	2.398.040	2.437.550
Bahia	2.595.311	2.566.647	2.496.593	2.489.539	2.454.747	2.381.756	2.526.915	2.547.449
<b>Nordeste</b>	<b>10.657.572</b>	<b>10.285.039</b>	<b>9.717.148</b>	<b>9.680.125</b>	<b>9.650.442</b>	<b>9.225.657</b>	<b>9.032.033</b>	<b>9.122.656</b>

Fontes: ANP; SUDENE/DPLAN.

**Gráfico 55 - Produção nacional de petróleo por localização (terra e mar), dos estados da Região Nordeste - 2004-2011**

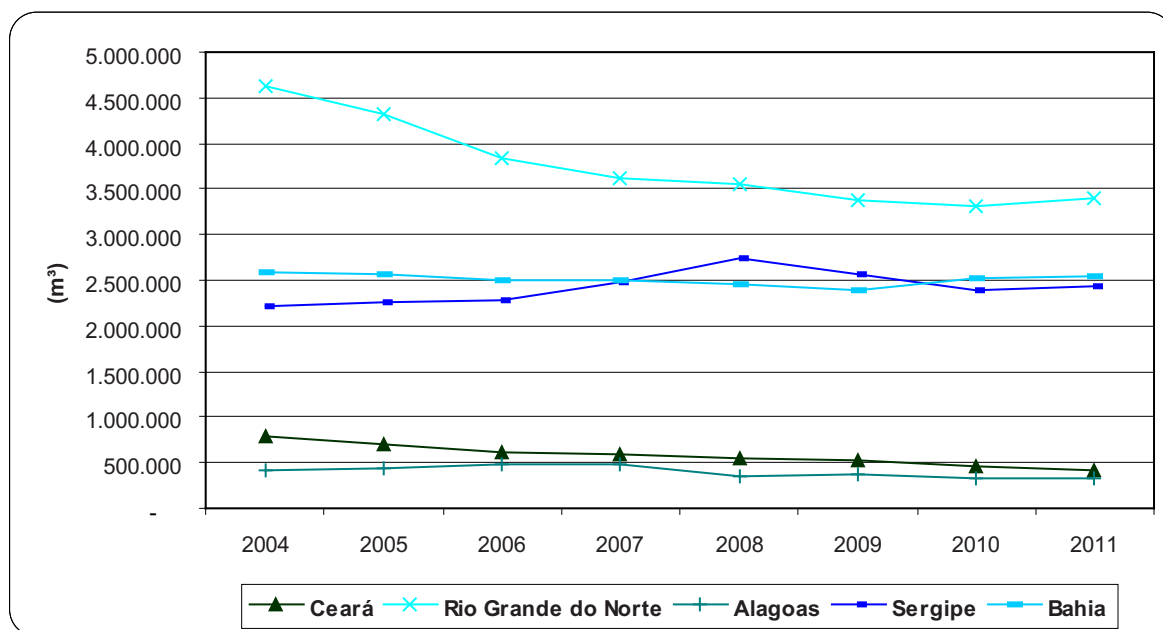

Fontes: ANP; SUDENE/DPLAN.

**Tabela 14.2.5 - Consumo total de gasolina, segundo os Estados da Região Nordeste e Brasil - 2003/2010**

Estados	Consumo de gasolina (m3)		Var. % 2003/2010	taxa média anual
	2003	2010		
Maranhão	418.037	936.685	124,1	12,2
Piauí	266.651	635.499	138,3	13,2
Ceará	856.746	1.454.916	69,8	7,9
Rio Grande do Norte	368.548	735.702	99,6	10,4
Paraíba	362.330	739.044	104,0	10,7
Pernambuco	938.008	1.450.226	54,6	6,4
Alagoas	277.578	450.342	62,2	7,2
Sergipe	279.898	439.201	56,9	6,6
Bahia	1.524.484	2.003.925	31,4	4,0
<b>Nordeste</b>	<b>5.292.280</b>	<b>8.845.540</b>	<b>67,1</b>	<b>7,6</b>
<b>Brasil</b>	<b>38.198.334</b>	<b>51.945.931</b>	<b>36,0</b>	<b>4,5</b>

Fontes: SINDICOM; ANP; SUDENE/DPLAN.

**Tabela 14.2.6 - Consumo total de óleo diesel, segundo os Estados da Região Nordeste e Brasil - 2003/2010**

Estados	Consumo de óleo diesel (m3)		Var. % 2003/2010	taxa média anual
	2003	2010		
Maranhão	1.140.632	1.840.669	61,4	7,1
Piauí	498.996	833.860	67,1	7,6
Ceará	915.732	1.524.778	66,5	7,6
Rio Grande do Norte	573.030	760.580	32,7	4,1
Paraíba	513.413	688.788	34,2	4,3
Pernambuco	1.343.700	2.075.200	54,4	6,4
Alagoas	536.716	687.936	28,2	3,6
Sergipe	447.218	573.831	28,3	3,6
Bahia	3.245.781	4.782.723	47,4	5,7
<b>Nordeste</b>	<b>9.215.218</b>	<b>13.768.365</b>	<b>49,4</b>	<b>5,9</b>
<b>Brasil</b>	<b>67.070.256</b>	<b>90.141.979</b>	<b>34,4</b>	<b>4,3</b>

Fontes: SINDICOM; ANP; SUDENE/DPLAN.

**Tabela 14.2.7 - Consumo total de álcool hidratado, segundo os Estados da Região Nordeste e Brasil - 2003/2010**

Estados	Consumo de alc. hid. (m3)		Var. % 2003/2010	taxa média anual
	2003	2010		
Maranhão	16.046	148.472	825,3	37,4
Piauí	29.193	36.888	26,4	3,4
Ceará	61.741	285.326	362,1	24,4
Rio Grande do Norte	30.570	145.102	374,7	24,9
Paraíba	41.066	143.092	248,4	19,5
Pernambuco	64.078	510.199	696,2	34,5
Alagoas	31.454	137.954	338,6	23,5
Sergipe	26.031	64.205	146,6	13,8
Bahia	81.732	803.404	883,0	38,6
<b>Nordeste</b>	<b>381.911</b>	<b>2.274.642</b>	<b>495,6</b>	<b>29,0</b>
<b>Brasil</b>	<b>4.857.142</b>	<b>23.877.582</b>	<b>391,6</b>	<b>25,5</b>

Fontes: SINDICOM; ANP; SUDENE/DPLAN.

**Tabela 14.2.8 - Consumo total de gás natural veicular (GNV), segundo os Estados da Região Nordeste e Brasil - 2003/2010**

Estados	Consumo de GNV (m3)		Var. % 2003/2010	taxa média anual
	2003	2010		
Maranhão	-	-	-	-
Piauí	-	-	-	-
Ceará	97.262	102.336	5,2	0,7
Rio Grande do Norte	91.486	100.186	9,5	1,3
Paraíba	37.773	51.459	36,2	4,5
Pernambuco	106.138	100.706	-5,1	-0,7
Alagoas	32.689	53.693	64,3	7,3
Sergipe	36.630	54.133	47,8	5,7
Bahia	99.884	125.661	25,8	3,3
<b>Nordeste</b>	<b>501.862</b>	<b>588.174</b>	<b>17,2</b>	<b>2,3</b>
<b>Brasil</b>	<b>2.115.967</b>	<b>2.926.303</b>	<b>38,3</b>	<b>4,7</b>

Fontes: SINDICOM; ANP; SUDENE/DPLAN.

# 15. Construção Civil

*O tema Construção civil publica dados sobre o número de empresas, pessoal ocupado, custo de despesas e produção e variação do cimento Portland. Essas informações são provenientes da publicação do IBGE, PAIC (Pesquisa Anual da Indústria da Construção) e do SNIC (Sindicato Nacional da Indústria do Cimento).*

*Esta atividade é um importante indicador da atividade econômica. No Nordeste a estabilidade econômica atual permitiu um elevado incremento da atividade da construção civil, alavancada pelas novas edificações, ampliações e melhoramentos de habitações populares, executadas, principalmente, por famílias de baixa renda, as mais beneficiadas com o aumento da renda real, em virtude da desaceleração do imposto inflacionário, pelas políticas de transferência de renda e pelo aumento das obras públicas executadas na Região. No período de 2002 a 2011 a Região cresceu 64,2%, contra 60,7% do país. Os estados que apresentaram crescimentos superiores ao do Nordeste foram Pernambuco, com 105,9%; Piauí, com 98,6%; Bahia, com 95,5%; Rio Grande do Norte, com 94,6%; Sergipe, com 90,2%; e Alagoas, com 69,0%.*



**Tabela 15.1 - Dados gerais das empresas de construção com mais de 5 pessoas ocupadas, segundo os Estados da Região Nordeste e Brasil - 2009**

Estados	Número de empresas	Pessoal ocupado em 31/12	Custos e despesas					
			Total	Gastos de pessoal		Custos das obras e/ou serviços da construção		Outros custos e despesas
				Total	Salários, retiradas e outras remunerações	Total	Consumo de materiais de construção	
Maranhão	427	25.876	1.077.730	318.897	225.452	510.790	368.645	245.991
Piauí	307	24.600	996.041	274.802	192.919	503.579	348.590	214.868
Ceará	819	57.539	3.304.268	899.710	607.568	1.566.779	964.033	801.968
Rio Grande do Norte	641	21.170	1.285.505	315.933	208.614	625.221	482.126	322.883
Paraíba	519	19.773	734.036	240.042	168.611	387.698	320.058	105.657
Pernambuco	1.000	64.036	2.924.297	1.019.381	680.282	1.383.952	958.202	482.679
Alagoas	267	14.089	638.244	218.117	158.573	278.385	220.827	141.742
Sergipe	234	19.903	1.070.038	300.569	200.302	456.607	316.499	302.015
Bahia	1.343	95.774	5.524.008	2.102.829	1.336.854	2.166.473	1.315.468	1.071.836
Nordeste	5.557	342.760	17.554.167	5.690.280	3.779.175	7.879.484	5.294.448	3.689.639
Brasil	36.824	1.955.502	156.150.636	47.383.238	31.120.970	68.084.289	38.670.848	38.414.299
Estados	Receita bruta total	Receita líquida	Valor das obras e/ou serviços da construção	Consumo intermediário	Valor bruto da produção	Valor adicionado		
	1000 R\$							
Maranhão	1.543.208	1.426.280	1.422.691	660.831	1.450.577	789.746		
Piauí	1.345.374	1.261.759	1.288.840	649.108	1.257.354	608.246		
Ceará	4.232.971	3.972.862	4.162.116	2.088.315	4.004.400	1.916.086		
Rio Grande do Norte	1.786.679	1.659.102	1.691.805	760.443	1.578.103	817.661		
Paraíba	1.079.326	1.015.793	999.466	437.935	967.359	529.424		
Pernambuco	3.939.263	3.653.349	3.976.193	1.709.955	3.761.903	2.051.948		
Alagoas	917.431	861.344	898.629	344.095	839.746	495.651		
Sergipe	1.283.349	1.190.200	1.331.620	604.062	1.379.312	775.250		
Bahia	7.533.609	6.975.158	7.552.860	3.025.975	7.106.409	4.080.433		
Nordeste	23.661.210	22.015.847	23.324.220	10.280.719	22.345.163	12.064.445		
Brasil	197.498.033	183.192.543	193.128.315	92.192.493	182.839.659	90.647.166		

Fontes: IBGE/PAIC; SUDENE/DPLAN.

**Tabela 15.2 - Pessoal ocupado, salários, custos e valor das obras e/ou serviços da construção das empresas com mais de 5 pessoas ocupadas, segundo os Estados da Região Nordeste e Brasil - 2009**

Estados	Empresas		Pessoal ocupado em 31/12	Salários, retiradas e outras remunerações	Custos das obras e/ou serviços da construção	Valor das obras e/ou serviços da construção
	Unidades da Federação de origem (sede)	Atuantes nas Unidades da Federação				
Maranhão	427	556	43.812	678.812	1.302.640	3.658.870
Piauí	307	346	25.091	206.274	554.018	1.421.011
Ceará	819	901	51.323	548.934	1.572.645	4.034.736
Rio Grande do Norte	641	728	27.785	367.906	888.978	2.412.627
Paraíba	519	574	19.828	190.547	504.165	1.192.520
Pernambuco	1.000	1.181	79.718	1.080.299	2.176.604	6.219.298
Alagoas	267	325	18.374	223.788	447.372	1.343.511
Sergipe	234	297	21.631	264.555	539.954	2.022.401
Bahia	1.343	1.572	117.588	1.844.836	3.283.088	9.911.589
Nordeste	5.557	6.480	405.150	5.405.951	11.269.464	32.216.563
Brasil	36.824	40.258	1.955.502	31.120.970	70.353.099	193.128.315

Fontes: IBGE/PAIC; SUDENE/DPLAN.

**Tabela 15.3 - Produção e variação de cimento portland, segundo os Estados da Região Nordeste e Brasil - 2002/2011**

Estados	Produção (t)		Var. % 2002/2011
	2002	2011	
Maranhão	313.582	385.054	22,8
Piauí	306.369	608.440	98,6
Ceará	1.468.848	1.765.104	20,2
Rio Grande do Norte	338.035	657.925	94,6
Paraíba	1.577.013	2.254.582	43,0
Pernambuco	541.834	1.115.690	105,9
Alagoas	417.742	706.086	69,0
Sergipe	1.729.352	3.288.629	90,2
Bahia	653.300	1.277.290	95,5
<b>Nordeste</b>	<b>7.346.075</b>	<b>12.058.800</b>	<b>64,2</b>
<b>Brasil</b>	<b>38.086.187</b>	<b>61.211.272</b>	<b>60,7</b>

Fontes: SNIC; SUDENE/DPLAN.

Nota: Em 2011, as informações dos estados do CE, PB, PE, SE e BA incluem a quantidade de “Ajustes”.

**Gráfico 56 - Produção e variação de cimento portland, segundo os Estados da Região Nordeste - 2002/2011**

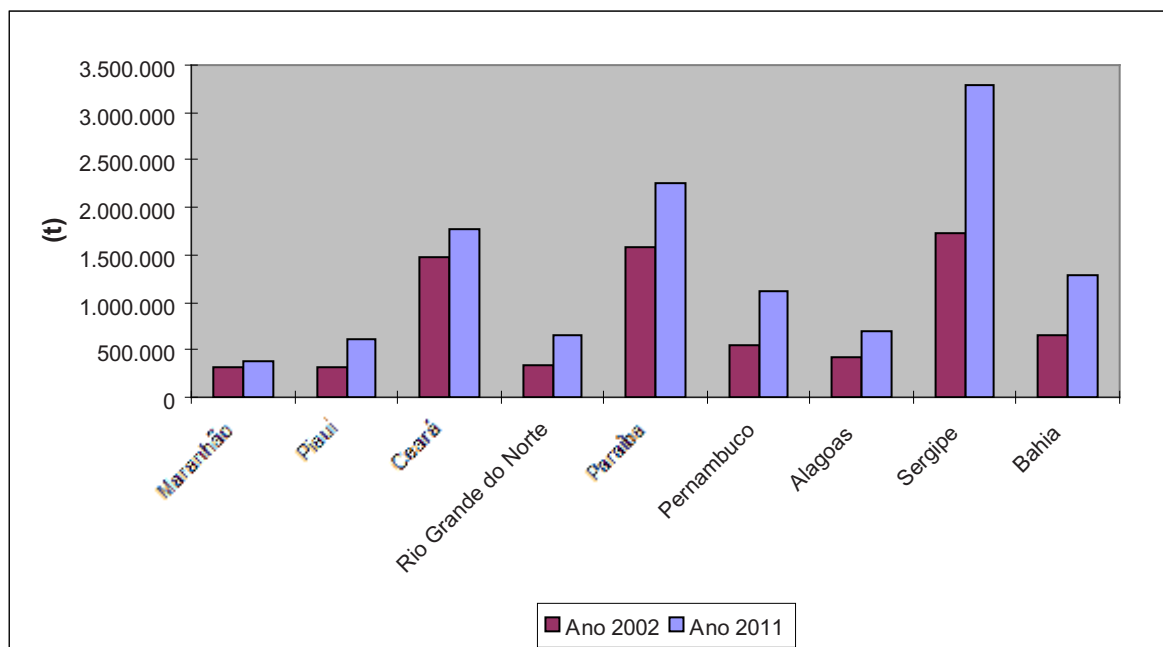

Fontes: SNIC; SUDENE/DPLAN.

Nota: Em 2011, as informações dos estados do CE, PB, PE, SE e BA incluem a quantidade de “Ajustes”.

**Tabela 15.4 - Consumo e variação de cimento portland, segundo os Estados da Região Nordeste e Brasil - 2002/2011**

Estados	Consumo (t)		Var. % 2002/2011
	2002	2011	
Maranhão	567.867	1.324.555	133,3
Piauí	290.851	625.022	114,9
Ceará	1.083.888	1.759.976	62,4
Rio Grande do Norte	468.795	859.731	83,4
Paraíba	506.791	842.314	66,2
Pernambuco	1.256.851	2.891.849	130,1
Alagoas	354.964	733.573	106,7
Sergipe	267.418	579.892	116,8
Bahia	1.948.316	3.682.346	89,0
<b>Nordeste</b>	<b>6.745.741</b>	<b>13.299.258</b>	<b>97,2</b>
<b>Brasil</b>	<b>37.620.287</b>	<b>64.976.312</b>	<b>72,7</b>

Fontes: SNIC; SUDENE/DPLAN.

Nota: Em 2011, as informações dos estados do MA, CE, PE e BA incluem a quantidade de “Ajustes”.

**Gráfico 57 - Consumo e variação de cimento portland, segundo os Estados da Região Nordeste - 2002/2011**

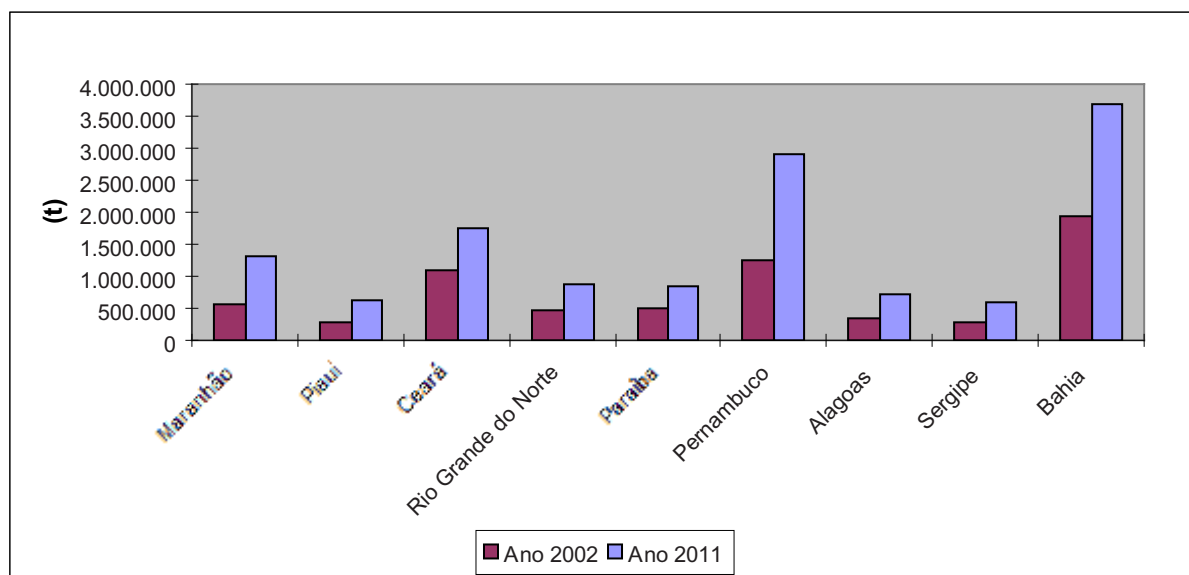

Fontes: SNIC; SUDENE/DPLAN.

Nota: Em 2011, as informações dos estados do MA, CE, PE e BA incluem a quantidade de “Ajustes”.

# 16. Comunicações

*O tema Comunicações informa sobre telefonia móvel com o número de acessos do serviço móvel pessoal (SMP), a quantidade de acessos e planos de serviço, a participação das prestadoras nacionais, o ranking de densidade por código nacional (AR) e as estações rádio base (ERBS) do serviço móvel pessoal (SMP). Traz também informações sobre telefonia fixa, quanto a sua universalização.*

*Os dados foram colhidos da ANATEL - Agência Nacional de Telecomunicações segundo estados do Nordeste e Brasil. É importante ressaltar que foi utilizado a projeção mensal (até dezembro de 2011) da população do Brasil segundo o IBGE, 195.549.315 habitantes.*

*Esta atividade é atualmente uma das mais dinâmicas do sistema econômico nacional e regional, principalmente em relação à telefonia móvel. O Nordeste participa com cerca de 1/4 das ligações nacionais de serviço móvel pessoal (SMP). Quase 90,0% dessas ligações são provenientes do SMP pré-pago. No Brasil, essa participação é de cerca de 80,0%. Em dezembro de 2011, no segmento de telefonia móvel, a cidade campeã nacional foi Salvador, com 186,4 acessos/100 hab. O ranking das capitais nordestinas registra em 1º lugar, Salvador; em 2º, Fortaleza, em 3º, Recife; em 4º Natal; em 5º, Aracaju; em 6º, Teresina; em 7º, João Pessoa; em 8º, Maceió; e em 9º, São Luís.*



**Tabela 16.1 - Telefonia fixa - Universalização, segundo os Estados da Região Nordeste - Agosto de 2010**

Estados	Telefonia fixa			
	Concessionárias	telefones instalados	telefones em serviço	telefones públicos (orelhões)
Maranhão	Telemar Norte Leste S. A. e Embratel	552.697	381.257	33.584
Piauí		284.910	211.481	18.485
Ceará		908.394	645.493	50.311
Rio Grande do Norte		409.721	276.502	18.966
Paraíba		428.138	260.769	20.841
Pernambuco		1.226.241	850	49.732
Alagoas		311.222	191.226	16.715
Sergipe		268.768	179.131	11.090
Bahia		2.063.607	1.424.911	74.350
<b>Nordeste</b>		<b>6.453.698</b>	<b>3.571.620</b>	<b>294.074</b>
<b>Brasil</b>		<b>44.144.921</b>	<b>32.594.218</b>	<b>1.117.092</b>
Estados	Telefonia fixa			
	Teledensidade	Localidades atendidas	Telefones adaptados para deficientes motores	Telefones adaptados para deficientes auditivos
Maranhão	6,36 Telefones/100 Hab	2.792	153	9
Piauí	7,15 Telefones/100 Hab	1.247	60	33
Ceará	8,05 Telefones/100 Hab	3.840	763	91
Rio Grande do Norte	9,19 Telefones/100 Hab	1.254	44	27
Paraíba	7,31 Telefones/100 Hab	1.163	35	74
Pernambuco	10,14 Telefones/100 Hab	1.432	512	96
Alagoas	6,43 Telefones/100 Hab	990	50	73
Sergipe	9,19 Telefones/100 Hab	850	162	98
Bahia	10,12 Telefones/100 Hab	4.564	619	93
<b>Nordeste</b>	<b>73,94 Telefones/100 Hab</b>	<b>18.132</b>	<b>2.398</b>	<b>594</b>
<b>Brasil</b>	<b>17,44 Telefones/100 Hab</b>	<b>37.862</b>	<b>22.001</b>	<b>4.858</b>

Fontes: ANATEL; SUDENE/DPLAN.

Nota: Dados referentes apenas às concessionárias do STFC.

**Tabela 16.2 - Telefonia móvel - Número de acessos do Serviço Móvel Pessoal (SMP), segundo os Estados da Região Nordeste e Brasil – 2011(1)**

Estados	Número de acessos do SMP	
	Número de acessos em operação	Densidade (acessos por 100 hab)*
Maranhão	5.313.540	80,39
Piauí	3.328.674	102,33
Ceará	9.340.320	106,56
Rio Grande do Norte	4.029.718	123,65
Paraíba	3.862.002	108,73
Pernambuco	10.917.240	121,68
Alagoas	3.451.308	105,51
Sergipe	2.473.194	117,85
Bahia	15.857.031	105,89
<b>Nordeste</b>	<b>58.609.027</b>	<b>106,98</b>
<b>Brasil</b>	<b>242.231.503</b>	<b>123,87</b>

Fontes: ANATEL; SUDENE/DPLAN.

(1) Projeção mensal da população do Brasil, segundo o IBGE População Brasil até Dezembro de 2011 : 195.549.315 habitantes.

**Gráfico 58 - Telefonia móvel - Número de acessos do Serviço Móvel Pessoal (SMP), segundo os Estados da Região Nordeste - 2011(1)**

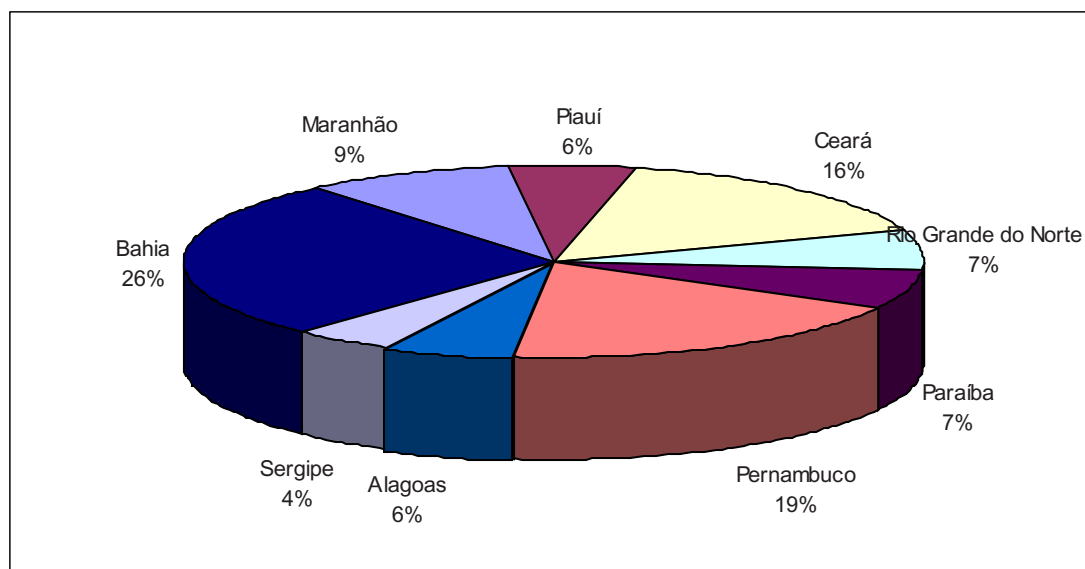

Fontes: ANATEL; SUDENE/DPLAN.

(1) Projeção mensal da população do Brasil, segundo o IBGE População Brasil até Dezembro de 2011 : 195.549.315 habitantes.

**Tabela 16.3 - Telefonia móvel - Quantidade de acessos e planos de serviço, segundo os Estados da Região Nordeste e Brasil - 2011**

Estados	Acessos segundo os planos				
	Pré-pago	Pós-pago	Total	Pré-pago/Total	Pós-pago/Total
Maranhão	4.974.206	339.334	5.313.540	93,6	6,4
Piauí	3.047.676	280.998	3.328.674	91,6	8,4
Ceará	8.289.102	1.051.218	9.340.320	88,7	11,3
Rio Grande do Norte	3.580.101	449.617	4.029.718	88,8	11,2
Paraíba	3.821.143	40.859	3.862.002	98,9	1,1
Pernambuco	9.721.991	1.195.249	10.917.240	89,1	10,9
Alagoas	3.101.616	349.692	3.451.308	89,9	10,1
Sergipe	2.168.408	340.786	2.509.194	86,4	13,6
Bahia	14.289.143	1.567.888	15.857.031	90,1	9,9
<b>Nordeste</b>	<b>52.993.386</b>	<b>5.615.641</b>	<b>58.609.027</b>	<b>90,4</b>	<b>9,6</b>
<b>Brasil</b>	<b>198.168.285</b>	<b>44.063.218</b>	<b>242.231.503</b>	<b>81,8</b>	<b>18,2</b>

Fontes: ANATEL; SUDENE/DPLAN.

**Gráfico 59 - Telefonia móvel - Quantidade de acessos e planos de serviço, segundo os Estados da Região Nordeste - 2011** Erro! Indicador não definido.

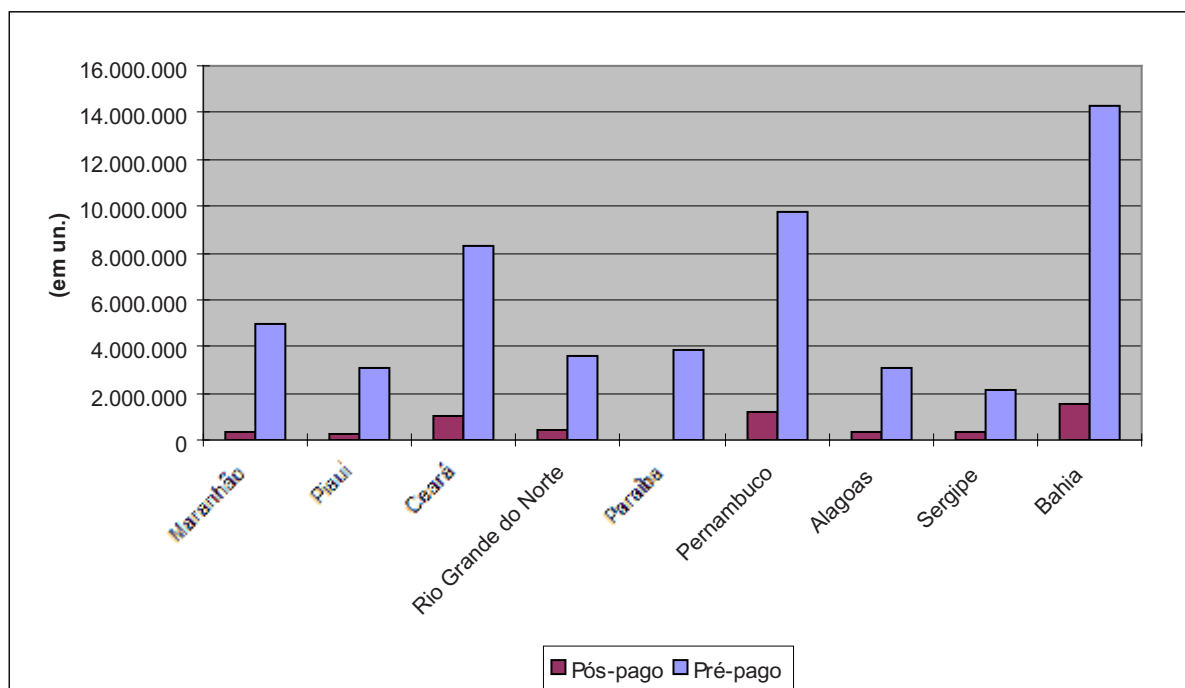

Fontes: ANATEL; SUDENE/DPLAN.

**Tabela 16.4 - Telefonia móvel - Participação das prestadoras nacionais, segundo os Estados da Região Nordeste - 2010**

Estados	Participação das prestadoras nacionais		
	Empresa	Acessos	% do total do Estado
Maranhão	<b>Total</b>	<b>5.313.540</b>	<b>100,0</b>
	Claro	637.841	12,0
	Oi	1.927.364	36,3
	Tim	1.619.437	30,5
	Vivo	1.128.898	21,2
Piauí	<b>Total</b>	<b>3.328.674</b>	<b>100,0</b>
	Claro	1.253.096	37,6
	Oi	554.904	16,7
	Tim	1.097.640	33,0
	Vivo	423.034	12,7
Ceará	<b>Total</b>	<b>9.340.320</b>	<b>100,0</b>
	Claro	2.252.412	24,1
	Oi	3.320.159	35,5
	Tim	3.228.767	34,6
	Vivo	538.982	5,8
Rio Grande do Norte	<b>Total</b>	<b>4.029.718</b>	<b>100,0</b>
	Claro	1.240.562	30,8
	Oi	1.177.718	29,2
	Tim	1.360.730	33,8
	Vivo	250.708	6,2
Paraíba	<b>Total</b>	<b>4.229.733</b>	<b>100,0</b>
	Claro	1.039.210	24,6
	Oi	1.533.071	36,2
	Tim	1.352.774	32,0
	Vivo	304.678	7,2
Pernambuco	<b>Total</b>	<b>10.917.240</b>	
	Claro	3.153.663	28,9
	Oi	3.523.768	32,3
	Tim	3.512.710	32,2
	Vivo	727.099	6,7
Alagoas	<b>Total</b>	<b>3.451.308</b>	<b>100,0</b>
	Claro	1.076.860	31,2
	Oi	845.715	24,5
	Tim	1.259.970	36,5
	Vivo	268.763	7,8
Sergipe	<b>Total</b>	<b>2.473.194</b>	<b>100,0</b>
	Claro	415.673	16,8
	Oi	358.113	14,5
	Tim	322.724	13,0
	Vivo	1.376.684	55,7
Bahia	<b>Total</b>	<b>15.857.031</b>	<b>100,0</b>
	Claro	4.479.133	28,2
	Oi	3.701.763	23,3
	Tim	3.596.134	22,7
	Vivo	4.080.001	25,7
Nordeste	<b>Total</b>	<b>58.940.758</b>	<b>100,0</b>
	Claro	15.548.450	26,4
	Oi	16.942.575	28,7
	Tim	17.350.886	29,4
	Vivo	9.098.847	15,4

Fontes: ANATEL; SUDENE/DPLAN.

**Tabela 16.5 - Telefonia móvel - Ranking de densidade por código nacional (AR), segundo os Estados da Região Nordeste - Dezembro de 2011**

Estados	Ranking de densidade por código nacional (AR)			
	Área de registro	Acessos p/ 100 hab.	Ranking nacional	Cidade principal
Maranhão	98	89,14	56º	São Luís
	99	63,45	65º	Imperatriz
Piauí	86	113,45	40º	Teresina
	89	70,83	61º	Picos
Ceará	85	134,78	15º	Fortaleza
	88	72,54	60º	Juazeiro do Norte
Rio Grande do Norte	84	119,59	31º	Natal
Paraíba	83	105,43	45º	João Pessoa
Pernambuco	81	131,89	18º	Recife
	87	84,55	58º	Petrolina
Alagoas	82	102,18	48º	Maceió
Sergipe	79	115,28	36º	Aracaju
Bahia	71	186,35	1º	Salvador
	75	83,83	59º	Feira de Santana
	73	85,63	57º	Ilhéus
	77	70,70	62º	Barreiras
	74	62,74	66º	Juazeiro

Fontes: ANATEL; SUDENE/DPLAN.

**Tabela 16.6 - Telefonia móvel - Estações Rádio Base (ERBS) do Serviço Móvel Pessoal (SMP), segundo os Estados da Região Nordeste - 2012**

(Continua)

Estados	Serviço Móvel Pessoal (SMP)			
	Nº de ERBS	População atendida	Nº de municípios atendidos	Nº de municípios (IBGE-2000)
Maranhão	836	6.637.137	216	217
Piauí	636	3.132.064	223	224
Ceará	1.593	8.500.789	184	184
Rio Grande do Norte	794	3.192.543	166	167
Paraíba	843	3.786.254	222	223
Pernambuco	1.932	2.252.710	184	185
Alagoas	734	3.143.338	102	102
Sergipe	475	2.089.783	75	75
Bahia	2.390	14.052.990	417	417
<b>Nordeste</b>	<b>10.233</b>	<b>46.787.608</b>	<b>1.789</b>	<b>1.794</b>
Estados	Serviço Móvel Pessoal (SMP)			
	População do estado (IBGE)	População/nº de ERBS	% de municípios atendidos	% da população do estado atendida
Maranhão	6.645.665	7.939,2	99,5	99,9
Piauí	3.140.213	4.924,6	99,6	99,7
Ceará	8.530.058	5.336,3	100,0	99,7
Rio Grande do Norte	3.198.572	4.020,8	99,4	99,8
Paraíba	3.791.200	4.491,4	99,6	99,9
Pernambuco	8.864.803	1.166,0	99,5	25,4
Alagoas	3.143.338	4.282,5	100,0	100,0
Sergipe	2.089.783	4.399,5	100,0	100,0
Bahia	14.097.333	5.879,9	100,0	99,7
<b>Nordeste</b>	<b>53.500.965</b>	<b>4.572,2</b>	<b>99,7</b>	<b>87,5</b>

**Tabela 16.6 - Telefonia móvel - Estações Rádio Base (ERBS) do Serviço Móvel Pessoal (SMP), segundo os Estados da Região Nordeste - 2012**

(Conclusão)

Estados	Serviço Móvel Pessoal (SMP)			
	% de municípios atendidos pela banda A	% de municípios atendidos pela banda B	% de municípios atendidos pela banda D	% de municípios atendidos pela banda E
Maranhão	0,0	0,0	40,6	0,0
Piauí	0,0	0,0	17,4	0,0
Ceará	0,0	0,0	40,8	0,0
Rio Grande do Norte	0,0	0,0	43,1	0,0
Paraíba	0,0	0,0	38,1	0,0
Pernambuco	0,0	0,0	48,7	0,0
Alagoas	0,0	0,0	40,2	0,0
Sergipe	0,0	0,0	72,0	0,0
Bahia	0,0	0,0	40,1	0,0
<b>Nordeste</b>				
Estados	Serviço Móvel Pessoal (SMP)			
	% da população do estado atendida pela banda A	% da população do estado atendida pela banda B	% da população do estado atendida pela banda D	% da população do estado atendida pela banda E
Maranhão	0,0	0,0	68,0	0,0
Piauí	0,0	0,0	55,1	0,0
Ceará	0,0	0,0	73,4	0,0
Rio Grande do Norte	0,0	0,0	76,7	0,0
Paraíba	0,0	0,0	68,1	0,0
Pernambuco	0,0	0,0	79,8	0,0
Alagoas	0,0	0,0	72,3	0,0
Sergipe	0,0	0,0	92,8	0,0
Bahia	0,0	0,0	71,2	0,0
<b>Nordeste</b>				

Fontes: ANATEL; SUDENE/DPLAN.



## 17. Finanças Públicas

*As Finanças Públicas, agindo no resultado da atividade econômica, tornam-se um relevante indicador de tendência. Em 2011, os estados do Ceará, de Pernambuco e da Bahia, em razão da importância de suas economias, arrecadaram mais de 70% dos impostos e contribuições federais na Região. Destacando os principais tributos, verificou-se uma certa mobilidade entre os estados do Nordeste. Por exemplo, em relação ao ICMS, todos os estados do nordeste perderam participação, com exceção de Alagoas que passou de 4,5%, em 2002, para 35,2%, em 2011. Quanto ao IPI, os dois únicos estados que ganharam participação na arrecadação deste tributo foram Ceará e Pernambuco, que passaram de 9,2% e 22,9%, em 2002, para 11,3% e 34,3%, em 2011, respectivamente. A arrecadação do Imposto de Renda Total, ganhou participação em todos os estados, com exceção da Bahia, onde passou de 41,4%, em 2002, para 29,9%, em 2011. Os dados foram obtidos do sítio do Ministério da Fazenda.*



**Tabela 17.1 - Arrecadação dos impostos e contribuições federais, segundo os estados da Região Nordeste - 2002/2011**

Estados	2002	2011	2002	2011
	Valor (R\$)		Participação %	
Maranhão	1.083.748.000	3.761.551.149	8,0	8,6
Piauí	357.779.000	1.259.077.228	2,6	2,9
Ceará	1.934.092.000	7.420.133.134	14,2	16,9
Rio Grande do Norte	609.019.000	2.183.762.358	4,5	5,0
Paraíba	616.317.000	2.214.384.902	4,5	5,0
Pernambuco	2.795.426.000	10.869.965.445	20,6	24,8
Alagoas	378.503.000	1.491.889.693	2,8	3,4
Sergipe	512.782.000	1.670.927.744	3,8	3,8
Bahia	5.288.077.000	13.001.802.896	39,0	29,6
<b>Nordeste</b>	<b>13.575.743.000</b>	<b>43.873.494.549</b>	<b>100,0</b>	<b>100,0</b>

Fontes: MF/CONFAZ/COTEPE; SUDENE/DPLAN.

**Gráfico 60 - Arrecadação dos impostos e contribuições federais, segundo os estados da Região Nordeste - 2002/2011**

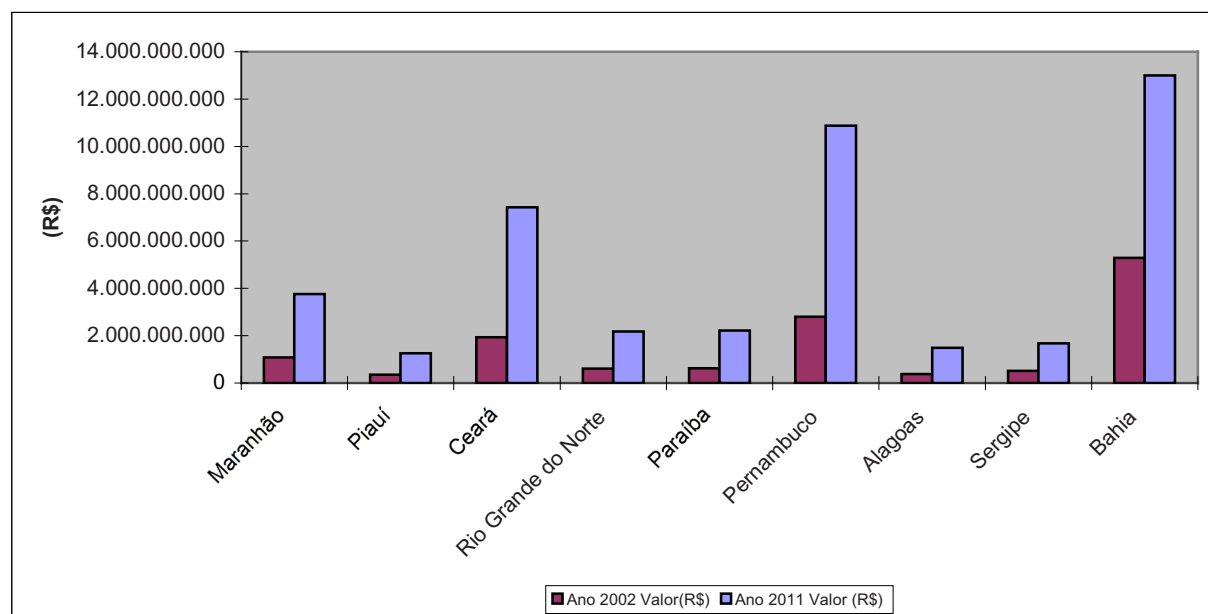

Fontes: MF/CONFAZ/COTEPE; SUDENE/DPLAN.

**Tabela 17.2 - Arrecadação do imposto sobre a renda total, segundo os estados da Região Nordeste - 2002/2011**

Estados	2002	2011	2002	2011
	Valor (R\$)		Participação %	
Maranhão	134.852.000	626.113.059	3,3	5,0
Piauí	103.498.000	438.429.143	2,6	3,5
Ceará	660.732.000	2.292.836.108	16,3	18,3
Rio Grande do Norte	179.747.000	737.892.768	4,4	5,9
Paraíba	173.971.000	713.197.824	4,3	5,7
Pernambuco	810.427.000	2.841.568.299	20,0	22,7
Alagoas	139.493.000	556.652.800	3,4	4,4
Sergipe	168.714.000	573.680.031	4,2	4,6
Bahia	1.677.265.000	3.746.435.736	41,4	29,9
<b>Nordeste</b>	<b>4.048.699.000</b>	<b>12.526.805.768</b>	<b>100,0</b>	<b>100,0</b>

Fontes: MF/CONFAZ/COTEPE; SUDENE/DPLAN.

**Gráfico 61 - Arrecadação do imposto sobre a renda total, segundo os estados da Região Nordeste - 2002/2011**

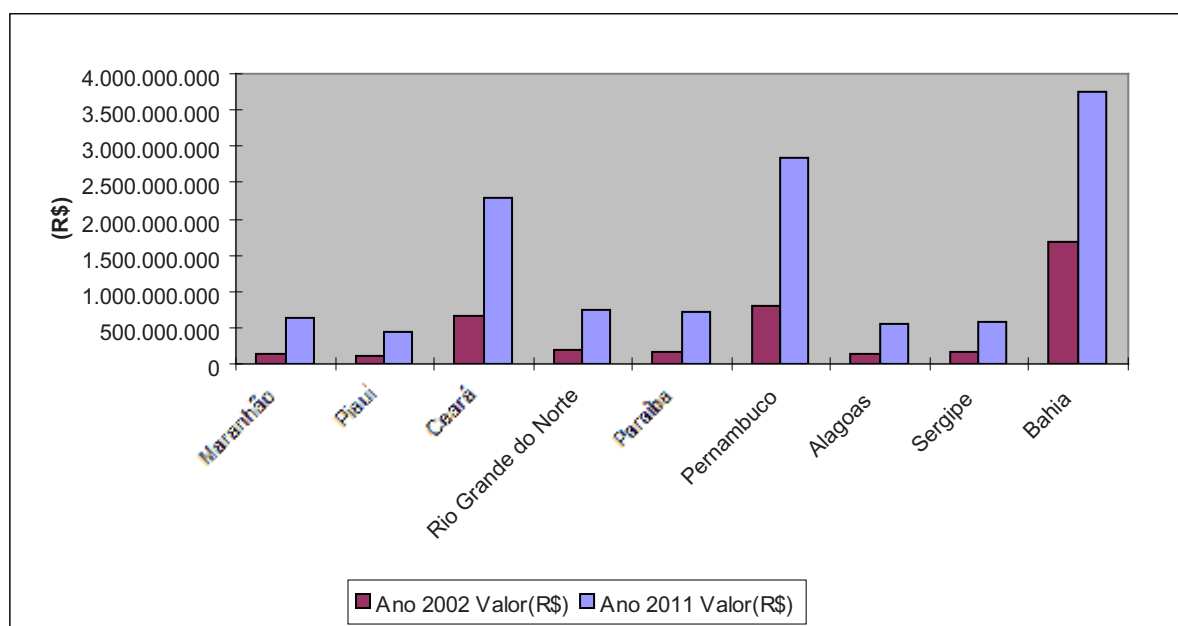

Fontes: MF/CONFAZ/COTEPE; SUDENE/DPLAN.

**Tabela 17.3 - Arrecadação do IPI, segundo os estados da Região Nordeste - 2002/2011**

Estados	2002	2011	2002	2011
	Valor (R\$)		Participação %	
Maranhão	73.055.000	119.583.852	4,4	4,1
Piauí	43.975.000	39.297.467	2,7	1,3
Ceará	152.866.000	330.947.879	9,2	11,3
Rio Grande do Norte	54.143.000	58.669.208	3,3	2,0
Paraíba	81.720.000	75.676.748	4,9	2,6
Pernambuco	379.033.000	1.008.854.983	22,9	34,3
Alagoas	34.149.000	50.580.064	2,1	1,7
Sergipe	87.344.000	100.927.223	5,3	3,4
Bahia	748.502.000	1.155.631.336	45,2	39,3
<b>Nordeste</b>	<b>1.654.787.000</b>	<b>2.940.168.760</b>	<b>100,0</b>	<b>100,0</b>

Fontes: MF/CONFAZ/COTEPE; SUDENE/DPLAN.

**Gráfico 62 - Arrecadação do IPI, segundo os estados da Região Nordeste - 2002/2011**

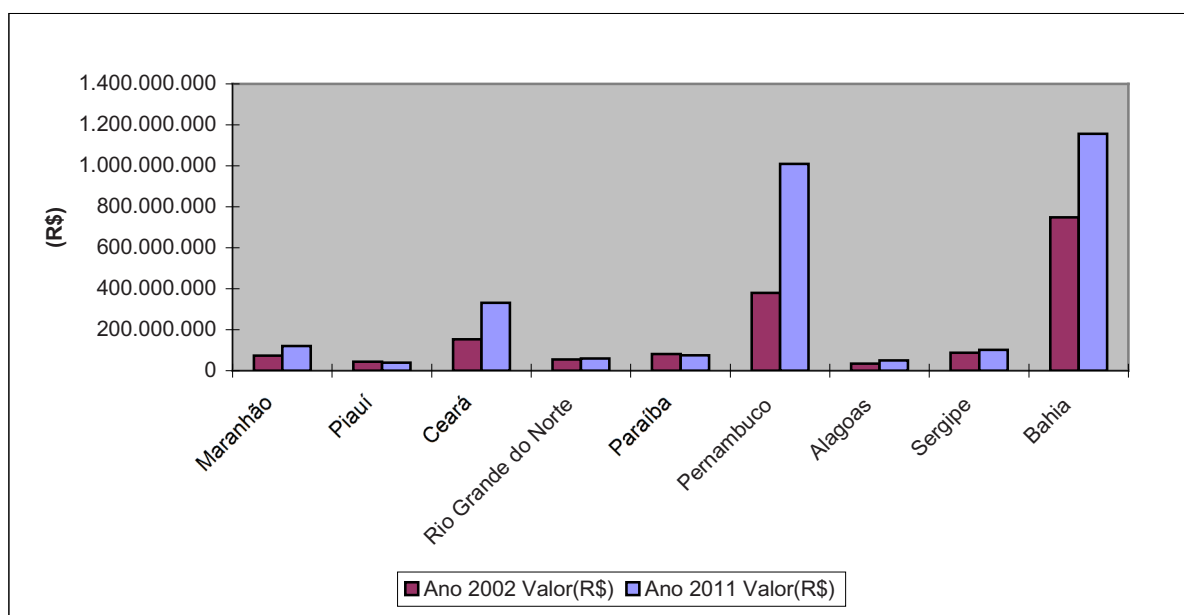

Fontes: MF/CONFAZ/COTEPE; SUDENE/DPLAN.

**Tabela 17.4 - Arrecadação do ICMS, segundo os estados da Região Nordeste - 2002/2011**

Estados	2002	2011 <sup>(1)</sup>	2002	2011
	Valor (R\$ 1.000)		Participação %	
Maranhão	805.427	3.412.368	5,4	5,2
Piauí	544.159	2.088.225	3,6	3,2
Ceará	2.423.683	6.794.824	16,2	10,4
Rio Grande do Norte	1.016.366	3.178.453	6,8	4,9
Paraíba	925.133	2.824.625	6,2	4,3
Pernambuco	2.810.691	9.925.874	18,8	15,2
Alagoas	673.072	22.952.014	4,5	35,2
Sergipe	578.022	1.993.722	3,9	3,1
Bahia	5.153.874	11.980.057	34,5	18,4
<b>Nordeste</b>	<b>14.930.427</b>	<b>65.150.162</b>	<b>100,0</b>	<b>100,0</b>

Fontes: MF/CONFAZ/COTEPE; SUDENE/DPLAN.

(1) Valores provisórios

**Gráfico 63 - Arrecadação do ICMS, segundo os estados da Região Nordeste - 2002/2011**

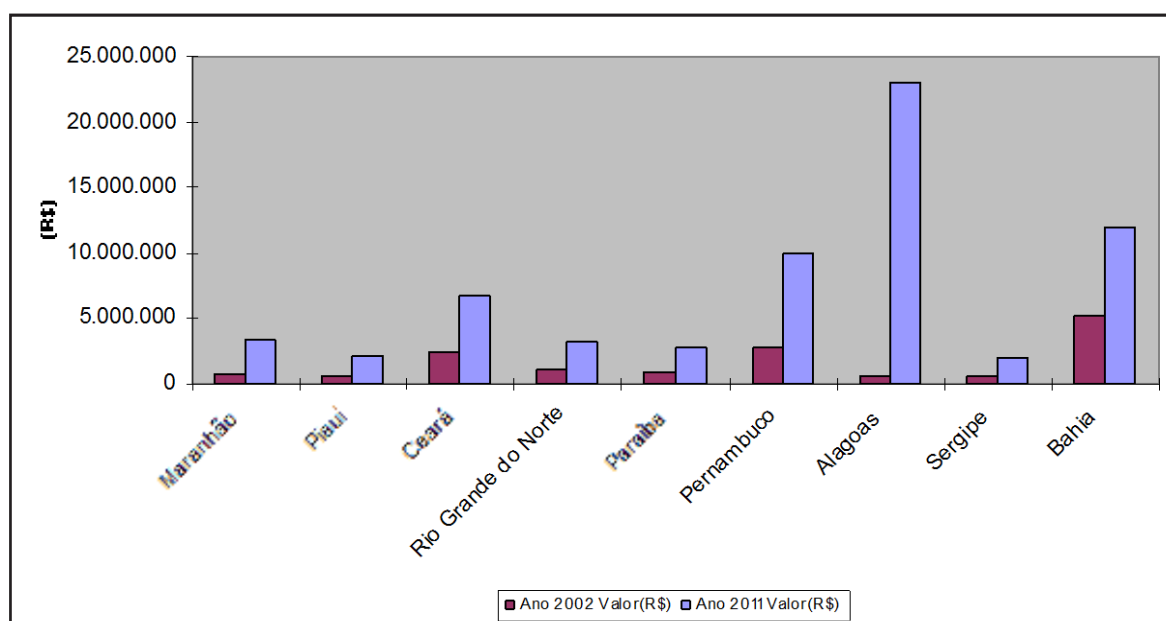

Fontes: MF/CONFAZ/COTEPE; SUDENE/DPLAN.

**Tabela 17.5 - Transferências constitucionais, segundo os estados da Região Nordeste e Brasil - 2002/2011 (Em R\$)**

Estados	Nordeste		Brasil	
	2002	2011	2002	2011
FPE	9.306.909.000	25.215.267.542	17.742.620.000	48.070.192.496
IPI Exportação	155.291.000	317.861.946	1.596.402.000	3.528.161.452
FUNDEF	1.826.912.000	0	11.748.143.000	0
FUNDEB	0	9.127.942.110	0	45.526.762.252
FPM	6.561.093.739	18.968.925.706	18.594.706.000	53.097.363.071
<b>Total</b>	<b>17.850.205.739</b>	<b>53.629.997.304</b>	<b>49.681.871.000</b>	<b>150.222.479.271</b>

Fontes: MF/CONFAZ/COTEPE; SUDENE/DPLAN.

**Tabela 17.6 - Proporção das transferências constitucionais, segundo os estados da Região Nordeste e Brasil - 2002/2011**

Estados	Nordeste		Brasil	
	2002	2011	2002	2011
FPE	52,1	47,0	35,7	32,0
IPI Exportação	0,9	0,6	3,2	2,3
FUNDEF	10,2	0,0	23,6	0,0
FUNDEB	0,0	17,0	0,0	30,3
FPM	36,8	35,4	37,4	35,3
<b>Total</b>	<b>100,0</b>	<b>100,0</b>	<b>100,0</b>	<b>100,0</b>

Fontes: MF/CONFAZ/COTEPE; SUDENE/DPLAN.

**Tabela 17.7 - Transferências constitucionais, segundo os estados do Maranhão, Piauí e Ceará - 2002/2011 (Em R\$)**

Estados	Maranhão		Piauí		Ceará	
	2002	2011	2002	2011	2002	2011
FPE	1.280.697.762	3.469.802.634	766.729.560	2.077.305.298	1.301.758.252	3.526.861.953
IPI Exportação	19.140.916	35.942.369	1.872.651	1.146.653	18.873.887	28.106.569
FUNDEF	174.093.367	0	113.286.074	0	172.783.534	0
FUNDEB	0	1.113.361.269	0	595.584.734	0	1.089.689.196
FPM	749.837.482	2.208.597.804	460.281.015	1.369.706.066	942.896.861	2.768.832.711
<b>Total</b>	<b>2.223.769.527</b>	<b>6.827.704.076</b>	<b>1.342.169.300</b>	<b>4.043.742.751</b>	<b>2.436.312.534</b>	<b>7.413.490.429</b>

Fontes: MF/CONFAZ/COTEPE; SUDENE/DPLAN.

**Tabela 17.8 - Proporção das transferências constitucionais, segundo os estados do Maranhão, Piauí e Ceará - 2002/2011**

Estados	Maranhão		Piauí		Ceará	
	2002	2011	2002	2011	2002	2011
FPE	57,6	50,8	57,1	51,4	53,4	47,6
IPI Exportação	0,9	0,5	0,1	0,0	0,8	0,4
FUNDEF	7,8	0,0	8,4	0,0	7,1	0,0
FUNDEB	0,0	16,3	0,0	14,7	0,0	14,7
FPM	33,7	32,3	34,3	33,9	38,7	37,3
<b>Total</b>	<b>100,0</b>	<b>100,0</b>	<b>100,0</b>	<b>100,0</b>	<b>100,0</b>	<b>100,0</b>

Fontes: MF/CONFAZ/COTEPE; SUDENE/DPLAN.

**Tabela 17.9 - Transferências constitucionais, segundo os estados do Rio Grande do Norte, Paraíba e Pernambuco - 2002/2011 (Em R\$)**

Estados	Rio G. do Norte		Paraíba		Pernambuco	
	2002	2011	2002	2011	2002	2011
FPE	741.268.901	2.008.324.572	849.676.306	2.302.033.448	1.224.276.232	3.316.939.422
IPI Exportação	4.943.679	4.637.098	4.041.274	5.436.685	10.410.221	22.009.871
FUNDEF	163.353.698	0	158.412.631	0	299.742.155	0
FUNDEB	0	634.463.449	0	767.372.026	0	1.752.526.783
FPM	459.963.081	1.337.296.087	599.611.376	1.715.010.466	956.841.918	2.663.250.493
<b>Total</b>	<b>1.369.529.359</b>	<b>3.984.721.206</b>	<b>1.611.741.587</b>	<b>4.789.852.625</b>	<b>2.491.270.526</b>	<b>7.754.726.569</b>

Fontes: MF/CONFAZ/COTEPE; SUDENE/DPLAN.

**Tabela 17.10 - Proporção das transferências constitucionais, segundo os estados do Rio Grande do Norte, Paraíba e Pernambuco - 2002/2008**

Estados	Rio G. do Norte		Paraíba		Pernambuco	
	2002	2011	2002	2011	2002	2011
FPE	54,1	50,4	52,7	48,1	49,1	42,8
IPI Exportação	0,4	0,1	0,3	0,1	0,4	0,3
FUNDEF	11,9	0,0	9,8	0,0	12,0	0,0
FUNDEB	0,0	15,9	0,0	16,0	0,0	22,6
FPM	33,6	33,6	37,2	35,8	38,4	34,3
<b>Total</b>	<b>100,0</b>	<b>100,0</b>	<b>100,0</b>	<b>100,0</b>	<b>100,0</b>	<b>100,0</b>

Fontes: MF/CONFAZ/COTEPE; SUDENE/DPLAN.

**Tabela 17.11 - Transferências constitucionais, segundo os estados de Alagoas, Sergipe e Bahia - 2002/2011 (Em R\$)**

Estados	Alagoas		Sergipe		Bahia	
	2002	2011	2002	2011	2002	2011
FPE	738.110.715	1.999.768.078	737.259.069	1.997.460.709	1.667.132.015	4.516.771.427
IPI Exportação	1.561.534	5.521.008	1.074.623	1.188.567	93.372.369	213.873.125
FUNDEF	85.487.009	0	125.989.295	0	533.765.949	0
FUNDEB	0	504.095.460	0	459.264.337	0	2.211.584.857
FPM	440.217.612	1.263.294.948	268.053.160	771.845.854	1.683.391.234	4.871.091.276
<b>Total</b>	<b>1.265.376.870</b>	<b>3.772.679.494</b>	<b>1.132.376.147</b>	<b>3.229.759.467</b>	<b>3.977.661.567</b>	<b>11.813.320.685</b>

Fontes: MF/CONFAZ/COTEPE; SUDENE/DPLAN.

**Tabela 17.12 - Proporção das transferências constitucionais, segundo os estados de Alagoas, Sergipe e Bahia - 2002/2011**

Estados	Alagoas		Sergipe		Bahia	
	2002	2011	2002	2011	2002	2011
FPE	58,3	53,0	65,1	61,8	41,9	38,2
IPI Exportação	0,1	0,1	0,1	0,0	2,3	1,8
FUNDEF	6,8	0,0	11,1	0,0	13,4	0,0
FUNDEB	0,0	13,4	0,0	14,2	0,0	18,7
FPM	34,8	33,5	23,7	23,9	42,3	41,2
<b>Total</b>	<b>100,0</b>	<b>100,0</b>	<b>100,0</b>	<b>100,0</b>	<b>100,0</b>	<b>100,0</b>

Fontes: MF/CONFAZ/COTEPE; SUDENE/DPLAN.



## 18.Comércio Exterior

*As informações de comércio exterior do Brasil, Nordeste e Estados do Nordeste, contidas nesta publicação são oriundas do sítio do Ministério do Desenvolvimento Indústria e Comércio Exterior – MDIC.*

*Nesse sítio as informações são atualizadas mensalmente e é importante salientar que os dados estatísticos divulgados nesta publicação foram coletados em fevereiro de 2012.*

*O tema Comércio Exterior divulga estatísticas relativas a Balança Comercial no período de 1998 a 2011 e dados sobre Principais Países de Destino e Origem, Setores de Contas Nacionais, Blocos Econômicos, Principais produtos e Fatores Agregados, relativos aos anos de 2010 e 2011.*



## 18.1. Balança Comercial

**Tabela 18.1.1 - Evolução da Balança Comercial do Brasil e da Região Nordeste em US\$ 1.000 FOB 1998 - 2011**

Ano	BRASIL					NORDESTE				
	Exportação		Importação (1)		Saldo	Exportação		Importação (1)		Saldo
	Valor (A)	Var (%)	Valor (B)	Var (%)	(A) - (B)	Valor(A)	Var (%)	Valor (B)	Var (%)	(A) - (B)
1998	51139862	---	57763476	---	-6.623.614	3720485	---	3800460	---	-79974
1999	48012790	-6,11	49301558	-14,65	-1.288.768	3355505	-9,81	3526919	-7,2	-171414
2000	55118920	14,8	55850663	13,28	-731.743	4026157	19,99	4776450	35,43	-750293
2001	58286593	5,75	55601758	-0,45	2.684.835	4187781	4,01	5128804	7,38	-941023
2002	60438653	3,69	47242654	-15,03	13.195.999	4655567	11,17	4659979	-9,14	-4412
2003	73203222	21,12	48325567	2,29	24.877.655	6112111	31,29	4328650	-7,11	1783461
2004	96677497	32,07	62835616	30,03	33.841.882	8043285	31,6	5510521	27,3	2532764
2005	118529184	22,6	73600376	17,13	44.928.809	10561141	31,3	6307782	14,47	4253359
2006	137807470	16,26	91350841	24,12	46.456.629	11629126	10,11	8854754	40,38	2774372
2007	160649073	16,58	120617446	32,04	40.031.627	13086243	12,53	11776554	33	1309689
2008	197942443	23,21	172984768	43,42	24.957.675	15451508	18,07	15526386	31,84	-74878
2009	152.994.742	-22,71	127.722.343	-26,17	25.272.399	11616308	-24,82	10795724	-30,47	820584
2010	201.915.285	31,98	181.768.427	42,32	20.146.858	15867654	36,6	17585542	62,89	-1717888
2011	256.039.575	26,81	226.243.409	24,47	29.796.166	18830331	18,67	24155749	37,36	-5325418

Fontes: MDIC-SECEX; SUDENE/DPLAN.

Nota: Dados coletados do sítio do MDIC em Fevereiro de 2012.

(1) Dados preliminares

**Gráfico 64 - Evolução da Balança Comercial da Região Nordeste - 1998 - 2011**

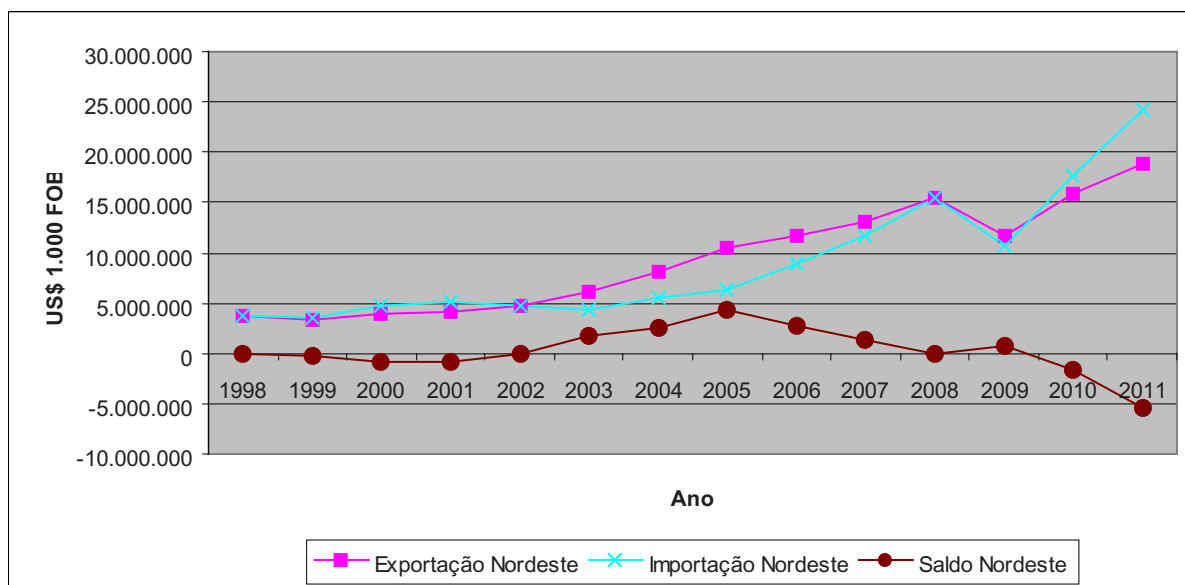

Fontes: MDIC-SECEX; SUDENE/DPLAN.

Nota: Dados coletados do sítio do MDIC em Fevereiro de 2012.

(1) Dados preliminares.

**Tabela 18.1.2 - Balança Comercial do Brasil, Nordeste e Estados da Região Nordeste 2010-2011**

Estado	Valor US\$ 1.000							
	Exportação			Importação (1)			Saldo	
	2011 (A)	2010 (B)	Var %	2011 (C)	2010 (D)	Var %	(A-C)	(B-D)
Maranhão	3.047.103	2.920.267	4,34	6.281.387	3.817.084	64,56	-3.234.284	-896.817
Piauí	164.346	129.185	27,22	158.334	188.775	-16,13	6.012	-59.591
Ceará	1.403.296	1.269.499	10,54	2.403.329	2.169.201	10,79	-1.000.033	-899.702
Rio Grande do Norte	281.181	284.738	-1,25	242.598	319.395	-24,04	38.584	-34.657
Paraíba	225.191	217.833	3,38	1.018.043	685.204	48,58	-792.852	-467.370
Pernambuco	1.198.969	1.112.498	7,77	5.531.500	3.272.666	69,02	-4.332.531	-2.160.168
Alagoas	1.371.547	971.015	41,25	451.519	247.498	82,43	920.028	723.517
Sergipe	122.399	76.601	59,79	301.784	179.782	67,86	-179.385	-103.182
Bahia	11.016.299	8.886.017	23,97	7.767.257	6.705.937	15,83	3.249.043	2.180.080
<b>Nordeste</b>	<b>18.830.331</b>	<b>15.867.654</b>	<b>18,67</b>	<b>24.155.749</b>	<b>17.585.542</b>	<b>37,36</b>	<b>-5.325.418</b>	<b>-1.717.888</b>
<b>Brasil</b>	<b>256.039.575</b>	<b>201.915.285</b>	<b>26,81</b>	<b>226.243.409</b>	<b>181.768.427</b>	<b>24,47</b>	<b>29.796.166</b>	<b>20.146.858</b>

Fontes: MDIC-SECEX; SUDENE/DPLAN.

Nota: Dados coletados do sítio do MDIC em Fevereiro de 2012.

(1) Dados preliminares.

**Tabela 18.1.3 - Participação percentual das Exportações e Importações, segundo os Estados da Região Nordeste 2010-2011**

Estado	Valor US\$ 1.000							
	Exportação				Importação (1)			
	2011	%	2010	%	2011	%	2010	%
Maranhão	3.047.103	1,19	2.920.267	1,45	6.281.387	2,78	3.817.084	2,10
Piauí	164.346	0,06	129.185	0,06	158.334	0,07	188.775	0,10
Ceará	1.403.296	0,55	1.269.499	0,63	2.403.329	1,06	2.169.201	1,19
Rio Grande do Norte	281.181	0,11	284.738	0,14	242.598	0,11	319.395	0,18
Paraíba	225.191	0,09	217.833	0,11	1.018.043	0,45	685.204	0,38
Pernambuco	1.198.969	0,47	1.112.498	0,55	5.531.500	2,44	3.272.666	1,80
Alagoas	1.371.547	0,54	971.015	0,48	451.519	0,20	247.498	0,14
Sergipe	122.399	0,05	76.601	0,04	301.784	0,13	179.782	0,10
Bahia	11.016.299	4,30	8.886.017	4,40	7.767.257	3,43	6.705.937	3,69
		0,00		0,00		0,00		0,00
<b>Nordeste</b>	<b>18.830.331</b>	<b>7,35</b>	<b>15.867.654</b>	<b>7,86</b>	<b>24.155.749</b>	<b>10,68</b>	<b>17.585.542</b>	<b>9,67</b>
<b>Brasil</b>	<b>256.039.575</b>	<b>100,00</b>	<b>201.915.285</b>	<b>100,00</b>	<b>226.243.409</b>	<b>100,00</b>	<b>181.768.427</b>	<b>100,00</b>

Fontes: MDIC-SECEX; SUDENE/DPLAN.

Nota: Dados coletados do sítio do MDIC em Fevereiro de 2012.

(1) Dados preliminares.

Mapa 13 - Comércio Exterior Exportações 2011

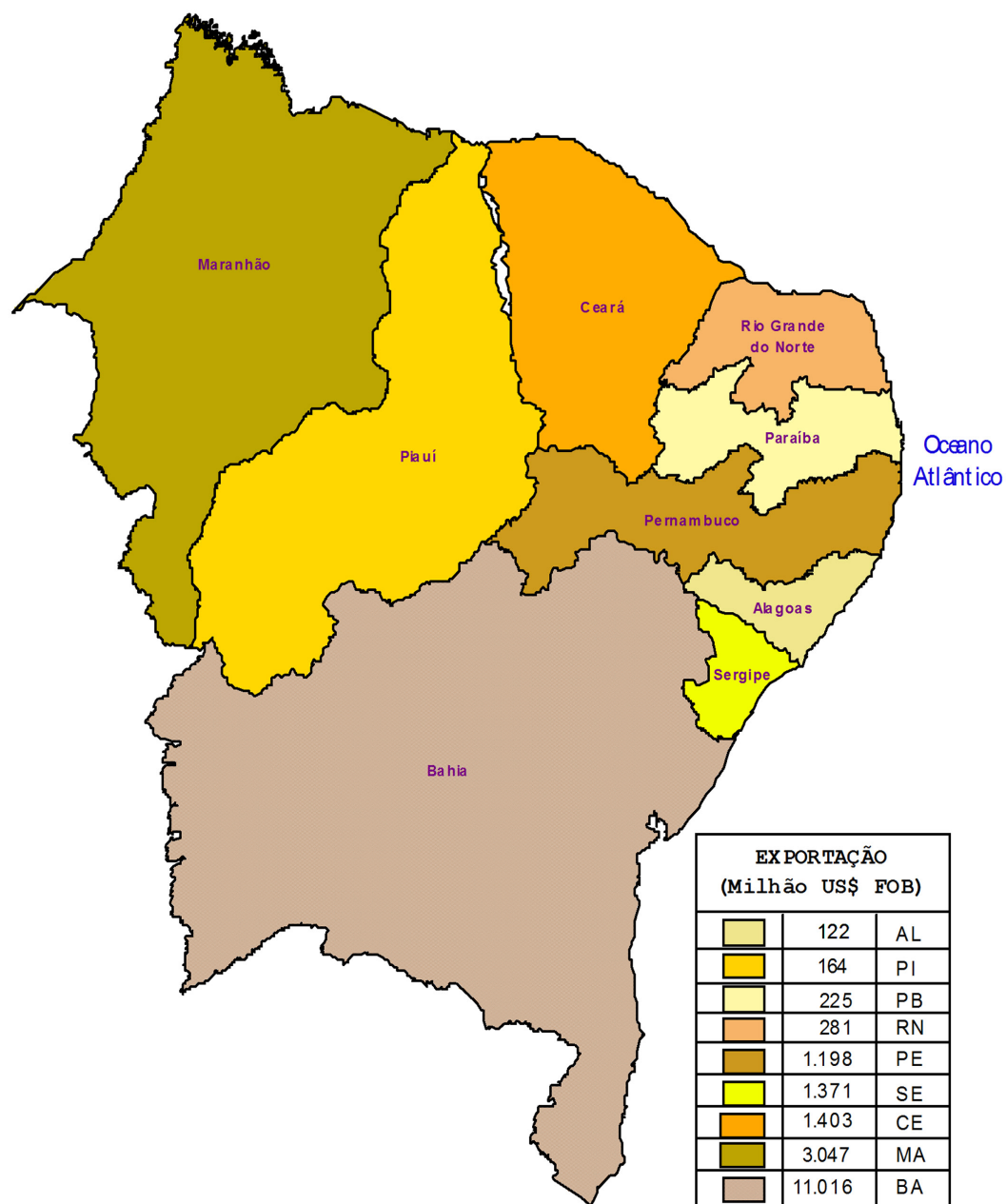

Fonte: MDIC – SECEX; SUDENE/DPLAN.

Mapa 14 - Comércio Exterior Importações 2011

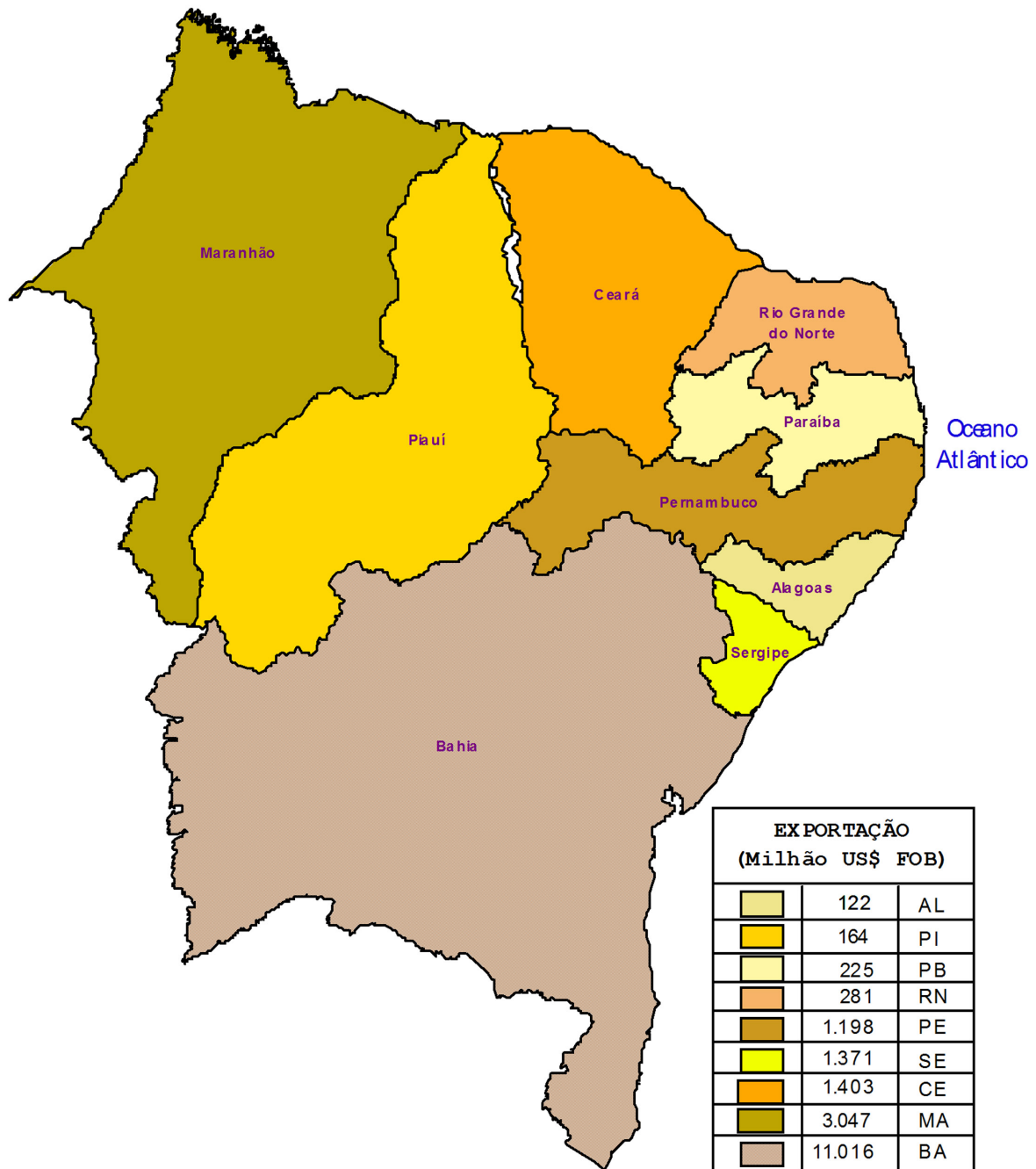

Fonte: MDIC - SECEX; SUDENE/DPLAN.

## 18.2. Principais Países de Destino e Origem

**Tabela 18.2.1 - Exportações segundo os Principais Países de Destino Região Nordeste 2010 – 2011**

Países	Valor US\$ FOB				Var (%) 2011/2010
	2011		2010		
	Absoluto	%	Absoluto	%	
ESTADOS UNIDOS	2.681.074.630	14,24	2.434.849.250	15,34	10,11
CHINA	1.969.622.962	10,46	1.784.355.421	11,25	10,38
ARGENTINA	1.931.452.402	10,26	1.526.256.301	9,62	26,55
PAISES BAIXOS (HOLANDA)	1.257.889.846	6,68	978.664.043	6,17	28,53
ANTILHAS HOLANDESAS	745.105.736	3,96	519.637.333	3,27	43,39
ALEMANHA	717.161.090	3,81	509.721.599	3,21	40,70
ESPAÑA	655.615.985	3,48	527.447.751	3,32	24,30
ITALIA	651.778.895	3,46	627.639.368	3,96	3,85
RUSSIA, FEDERACAO DA	602.619.814	3,20	417.977.788	2,63	44,18
JAPAO	564.807.213	3,00	626.972.428	3,95	-9,92
COREIA DO SUL	435.394.437	2,31	362.958.510	2,29	19,96
REINO UNIDO	392.298.911	2,08	494.218.156	3,11	-20,62
CANADA	390.587.901	2,07	267.382.033	1,69	46,08
BELGICA	388.678.623	2,06	295.690.812	1,86	31,45
CINGAPURA	386.501.383	2,05	172.098.333	1,08	124,58
PROVISAO DE NAVIOS E AERONAVES	325.111.314	1,73	240.835.219	1,52	34,99
COLOMBIA	302.675.564	1,61	276.323.333	1,74	9,54
VENEZUELA	290.575.507	1,54	272.147.524	1,72	6,77
MEXICO	274.616.183	1,46	349.467.045	2,20	-21,42
FRANCA	231.354.262	1,23	217.528.093	1,37	6,36
DEMAIS PAÍSES	3.635.408.801	19,31	2.965.483.238	18,70	22,59
TOTAL	18.830.331.459	100,00	15.867.653.578	100,00	18,67

Fontes: MDIC-SECEX; SUDENE/DPLAN.

Nota: Dados coletados do sítio do MDIC em Fevereiro de 2012.

**Tabela 18.2.2 - Importações segundo os Principais Países de Origem Região Nordeste 2010 - 2011**

Países	Valor US\$ FOB				Var (%) 2011/2010
	2011		2010		
	Absoluto	%	Absoluto	%	
ESTADOS UNIDOS	4.813.561.018	19,93	2.920.534.366	16,61	64,82
ARGENTINA	2.317.911.442	9,60	1.904.816.940	10,83	21,69
CHINA	1.994.824.788	8,26	1.721.502.240	9,79	15,88
INDIA	1.791.475.782	7,42	940.881.439	5,35	90,40
CHILE	1.101.030.652	4,56	1.057.846.941	6,02	4,08
MEXICO	927.135.872	3,84	636.706.218	3,62	45,61
ARGELIA	901.340.318	3,73	838.590.376	4,77	7,48
COREIA DO SUL	845.860.452	3,50	859.832.936	4,89	-1,63
PAISES BAIXOS (HOLANDA)	836.475.503	3,46	276.551.419	1,57	202,47
ALEMANHA	805.651.109	3,34	580.265.915	3,30	38,84
ITALIA	444.852.208	1,84	385.665.247	2,19	15,35
RUSSIA, FEDERACAO DA	436.307.294	1,81	263.758.025	1,50	65,42
ESPANHA	400.991.901	1,66	280.921.894	1,60	42,74
CANADA	388.580.450	1,61	304.282.562	1,73	27,70
REINO UNIDO	352.461.559	1,46	258.884.860	1,47	36,15
TAIWAN (FORMOSA)	318.210.542	1,32	262.252.797	1,49	21,34
VENEZUELA	271.901.868	1,13	117.759.027	0,67	130,90
INDONESIA	267.685.175	1,11	258.711.310	1,47	3,47
JAPAO	261.871.304	1,08	256.256.721	1,46	2,19
URUGUAI	252.193.309	1,04	236.334.436	1,34	6,71
DEMAIS PAÍSES	4.425.426.495	18,30	3.223.186.258	18,33	37,30
<b>TOTAL</b>	<b>24.155.749.041</b>	<b>100,00</b>	<b>17.585.541.927</b>	<b>100,00</b>	<b>37,36</b>

Fontes: MDIC-SECEX; SUDENE / DPLAN.

Notas: Dados coletados do sítio do MDIC em Fevereiro de 2012; Dados preliminares.

**Gráfico 65 - Exportações segundo os Principais Países de Destino  
Região Nordeste 2010 - 2011**

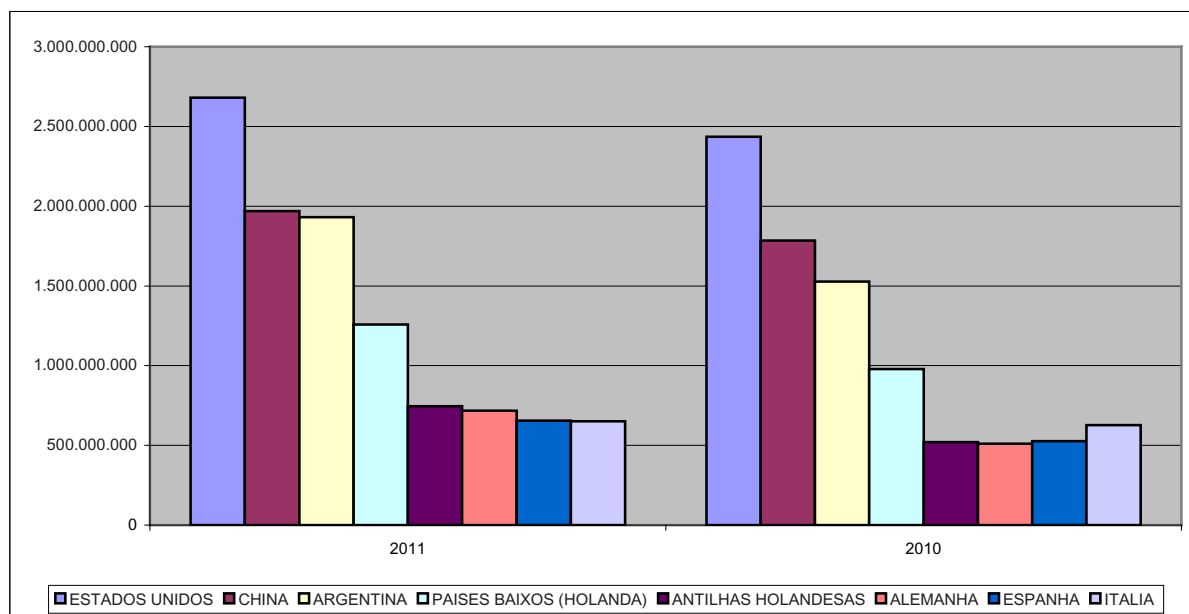

Fontes: MDIC-SECEX; SUDENE/DPLAN.

Nota: Dados coletados do sítio do MDIC em Fevereiro de 2012.

**Gráfico 66 - Importações segundo os Principais Países de Origem  
Região Nordeste 2010 - 2011**

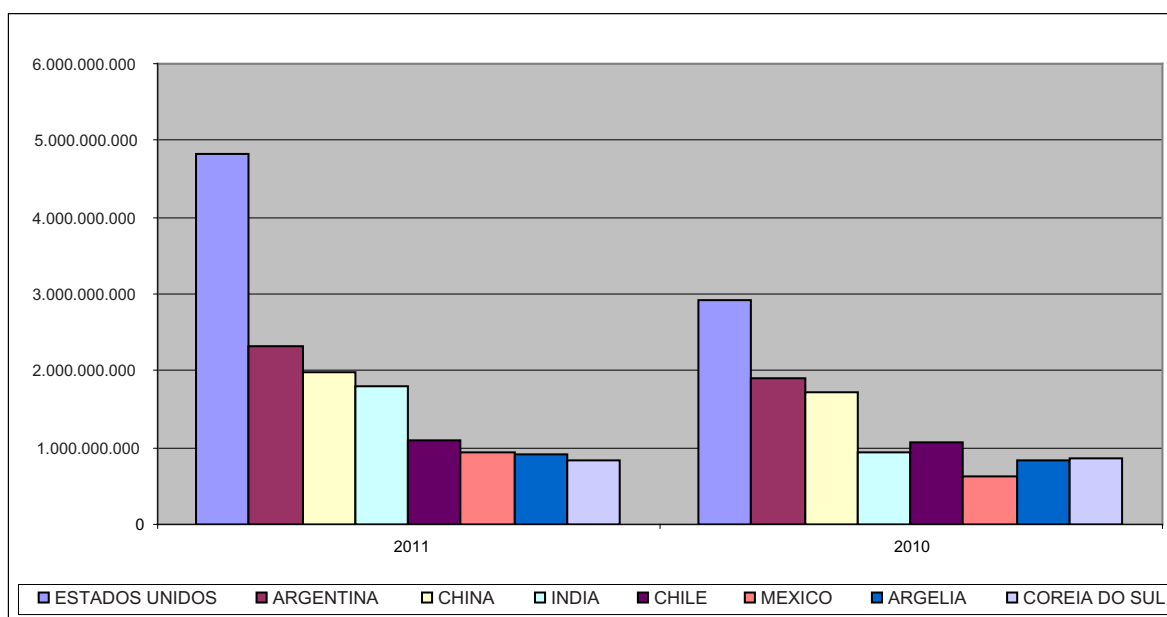

Fontes: MDIC-SECEX; SUDENE / DPLAN.

Notas: Dados coletados do sítio do MDIC em Fevereiro de 2012; Dados preliminares.

### 18.3. Setores de Contas Nacionais

**Tabela 18.3.1 - Exportações segundo os Setores de Contas Nacionais Região Nordeste 2010 - 2011**

Setores de Contas Nacionais	2011		2010	
	Valor (US\$ FOB)	Part %	Valor (US\$ FOB)	Part %
<b>BENS DE CAPITAL</b>	<b>126.936.691</b>	<b>0,67</b>	<b>122.419.157</b>	<b>0,77</b>
BENS DE CAPITAL (EXC.EQUIP.DE TRANSPORTE USO INDUSTRI.)	126.927.685	0,67	122.419.157	0,77
EQUIPAMENTOS DE TRANSPORTE DE USO INDUSTRIAL	9.006	---	---	---
<b>BENS INTERMEDIARIOS</b>	<b>13.783.355.182</b>	<b>73,20</b>	<b>11.545.457.905</b>	<b>72,76</b>
ALIMENTOS E BEBIDAS DESTINADOS A INDUSTRIA	3.741.169.370	19,87	2.672.829.690	16,84
INSUMOS INDUSTRIAIS	9.621.775.163	51,10	8.535.244.033	53,79
PECAS E ACESSORIOS DE EQUIPAMENTOS DE TRANSPORTE	414.410.649	2,20	337.384.182	2,13
BENS DIVERSOS	6.000.000	0,03	---	---
<b>BENS DE CONSUMO</b>	<b>2.491.020.589</b>	<b>13,23</b>	<b>2.564.135.791</b>	<b>16,16</b>
BENS DE CONSUMO DURAVEIS	465.980.924	2,47	513.996.478	3,24
BENS DE CONSUMO NAO DURAVEIS	2.025.039.665	10,75	2.050.139.313	12,92
<b>COMBUSTIVEIS E LUBRIFICANTES</b>	<b>2.095.549.329</b>	<b>11,13</b>	<b>1.386.433.867</b>	<b>8,74</b>
COMBUSTIVEIS E LUBRIFICANTES	2.095.549.329	11,13	1.386.433.867	8,74
<b>DEMAIS OPERACOES</b>	<b>333.469.668</b>	<b>1,77</b>	<b>249.206.858</b>	<b>1,57</b>
DEMAIS OPERACOES	333.469.668	1,77	249.206.858	1,57
<b>NAO DECLARADA</b>	<b>---</b>	<b>---</b>	<b>---</b>	<b>---</b>
NAO DECLARADA	---	---	---	---
<b>TOTAL</b>	<b>18.830.331.459</b>	<b>100,00</b>	<b>15.867.653.578</b>	<b>100,00</b>

Fontes: MDIC-SECEX; SUDENE/DPLAN.

Nota: Dados coletados do sítio do MDIC em Fevereiro de 2012.

**Tabela 18.3.2 - Importações segundo os Setores de Contas Nacionais Região Nordeste 2010 - 2011**

Setores de Contas Nacionais	2011		2010	
	Valor (US\$ FOB)	Part %	Valor (US\$ FOB)	Part %
<b>BENS DE CAPITAL</b>	<b>3.748.956.721</b>	<b>15,52</b>	<b>3.229.595.313</b>	<b>18,37</b>
BENS DE CAPITAL (EXC.EQUIP.DE TRANSPORTE USO INDUSTRI.)	3.099.660.408	12,83	2.680.150.161	15,24
EQUIPAMENTOS DE TRANSPORTE DE USO INDUSTRIAL	649.296.313	2,69	549.445.152	3,12
<b>BENS INTERMEDIARIOS</b>	<b>9.203.521.453</b>	<b>38,10</b>	<b>7.102.167.386</b>	<b>40,39</b>
ALIMENTOS E BEBIDAS DESTINADOS A INDUSTRIA	1.292.664.626	5,35	1.050.465.107	5,97
INSUMOS INDUSTRIAIS	7.570.383.364	31,34	5.739.863.091	32,64
PECAS E ACESSORIOS DE EQUIPAMENTOS DE TRANSPORTE	340.053.613	1,41	310.588.419	1,77
BENS DIVERSOS	419.850	---	1.250.769	0,01
<b>BENS DE CONSUMO</b>	<b>2.311.284.753</b>	<b>9,57</b>	<b>1.804.810.102</b>	<b>10,26</b>
BENS DE CONSUMO DURAVEIS	1.347.508.414	5,58	1.109.924.558	6,31
BENS DE CONSUMO NAO DURAVEIS	963.776.339	3,99	694.885.544	3,95
<b>COMBUSTIVEIS E LUBRIFICANTES</b>	<b>8.891.986.114</b>	<b>36,81</b>	<b>5.448.969.126</b>	<b>30,99</b>
COMBUSTIVEIS E LUBRIFICANTES	8.891.986.114	36,81	5.448.969.126	30,99
<b>DEMAIS OPERACOES</b>	<b>---</b>	<b>---</b>	<b>---</b>	<b>---</b>
DEMAIS OPERACOES	---	---	---	---
<b>NAO DECLARADA</b>	<b>---</b>	<b>---</b>	<b>---</b>	<b>---</b>
NAO DECLARADA	---	---	---	---
<b>TOTAL DO PERÍODO</b>	<b>24.155.749.041</b>	<b>100,00</b>	<b>17.585.541.927</b>	<b>100,00</b>

Fontes: MDIC-SECEX; SUDENE/ DPLAN.

Notas: Dados coletados do sítio do MDIC em Fevereiro de 2012; Dados preliminares.

## 18.4. Blocos Econômicos

**Tabela 18.4.1 - Exportações segundo os Principais Blocos Econômicos Região Nordeste 2010 - 2011**

Blocos econômicos	Valor US\$ FOB				Var (%) 2011/2010
	2011		2010		
	Absoluto	%	Absoluto	%	
UNIAO EUROPEIA - UE	5.024.940.987	26,69	4.298.362.616	27,09	16,90
ASIA (EXCLUSIVE ORIENTE MEDIO)	3.883.025.212	20,62	3.551.182.791	22,38	9,34
ESTADOS UNIDOS (INCLUSIVE PORTO RICO)	2.684.807.450	14,26	2.456.080.892	15,48	9,31
MERCADO COMUM DO SUL - MERCOSUL	2.133.631.283	11,33	1.674.189.986	10,55	27,44
ALADI (EXCLUSIVE MERCOSUL)	1.161.918.349	6,17	1.137.241.796	7,17	2,17
DEMAIS BLOCOS	3.942.008.178	20,93	2.750.595.497	17,33	43,31
TOTAL	18.830.331.459	100,00	15.867.653.578	100,00	18,67

Fontes: MDIC-SECEX; SUDENE/DPLAN.

Nota: Dados coletados do sítio do MDIC em Fevereiro de 2012.

**Tabela 18.4.2 - Importações segundo os Principais Blocos Econômicos Região Nordeste 2010 - 2011**

Blocos econômicos	Valor US\$ FOB				Var (%) 2011/2010
	2011		2010		
	Absoluto	%	Absoluto	%	
ASIA (EXCLUSIVE ORIENTE MEDIO)	6.041.033.811	25,01	4.813.577.851	27,37	25,50
ESTADOS UNIDOS (INCLUSIVE PORTO RICO)	4.814.181.496	19,93	2.920.815.987	16,61	64,82
UNIAO EUROPEIA - UE	3.730.957.994	15,45	2.541.861.693	14,45	46,78
ALADI (EXCLUSIVE MERCOSUL)	2.648.322.115	10,96	1.991.919.191	11,33	32,95
MERCADO COMUM DO SUL - MERCOSUL	2.595.441.416	10,74	2.173.082.548	12,36	19,44
DEMAIS BLOCOS	4.325.812.209	17,91	3.144.284.657	17,88	37,58
TOTAL	24.155.749.041	100,00	17.585.541.927	100,00	37,36

Fontes: MDIC-SECEX; SUDENE/DPLAN.

Notas: Dados coletados do sítio do MDIC em Fevereiro de 2012; Dados preliminares.

**Gráfico 67 - Exportações segundo os Principais Blocos Econômicos Região Nordeste - 2011**

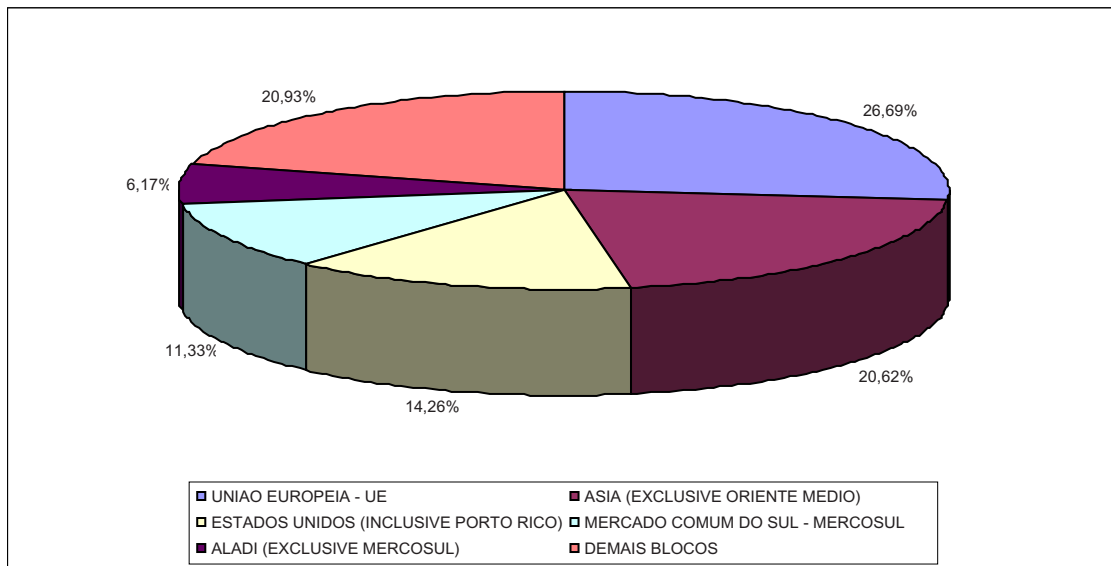

Fontes: MDIC-SECEX; SUDENE/DPLAN.

Nota: Dados coletados do sítio do MDIC em Fevereiro de 2012.

**Gráfico 68 - Exportações segundo os Principais Blocos Econômicos Região Nordeste - 2010**

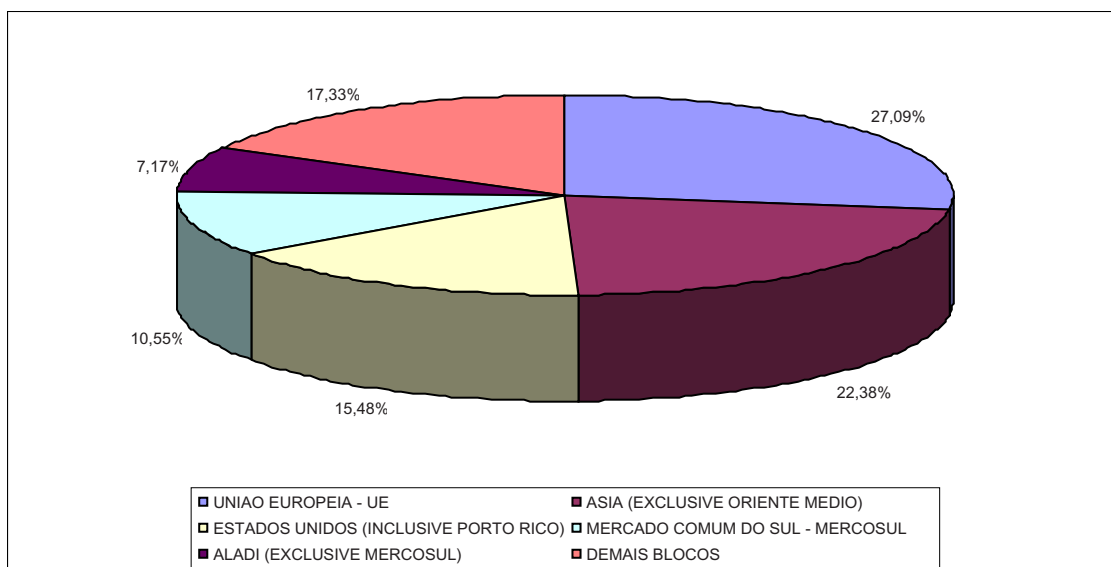

Fontes: MDIC-SECEX; SUDENE/DPLAN.

Notas: Dados coletados do sítio do MDIC em Fevereiro de 2012.

**Gráfico 69 - Importações segundo os Principais Blocos Econômicos Região Nordeste - 2011**

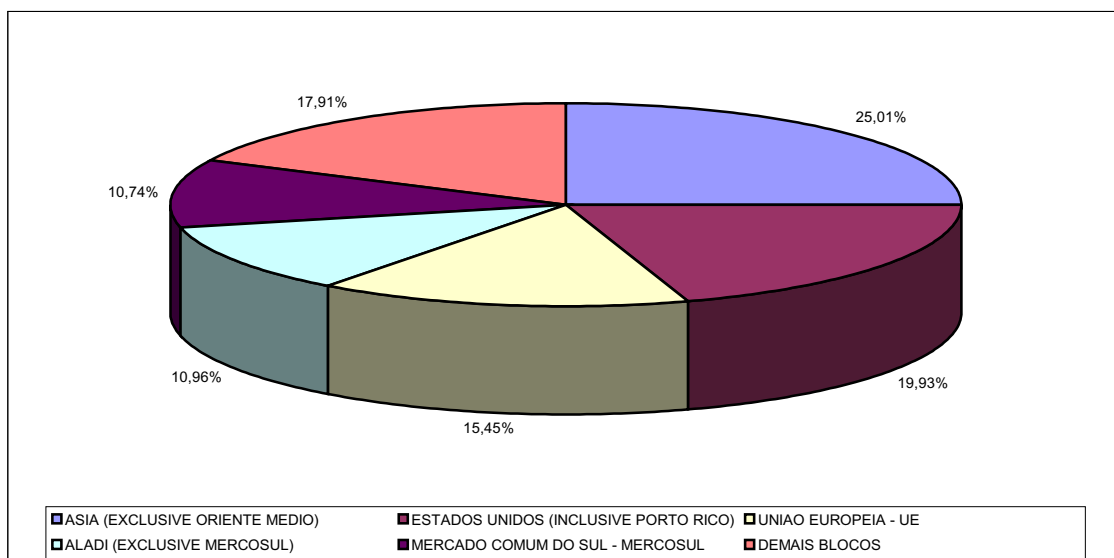

Fontes: MDIC-SECEX; SUDENE/DPLAN.

Notas: Dados coletados do sítio do MDIC em Fevereiro de 2012; Dados preliminares.

**Gráfico 70 - Importações segundo os Principais Blocos Econômicos Região Nordeste - 2010**

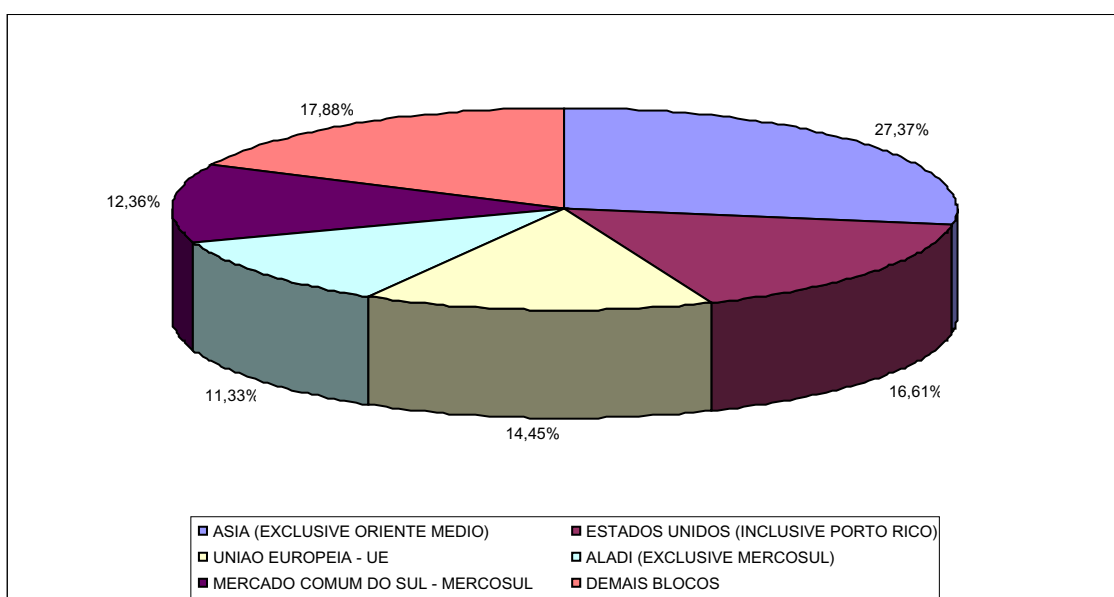

Fontes: MDIC-SECEX; SUDENE/DPLAN.

Notas: Dados coletados do sítio do MDIC em Fevereiro de 2012; Dados preliminares.

**Tabela 18.4.3 - Exportações segundo os Principais Blocos Econômicos Estado do Maranhão 2010 - 2011**

Blocos econômicos	Valor US\$ FOB				Var (%) 2011/2010
	2011		2010		
	Absoluto	%	Absoluto	%	
ASIA (EXCLUSIVE ORIENTE MEDIO)	807.845.200	26,51	1.112.918.277	38,11	-27,41
UNIAO EUROPEIA - UE	733.325.311	24,07	890.963.192	30,51	-17,69
ESTADOS UNIDOS (INCLUSIVE PORTO RICO)	449.906.771	14,77	251.082.313	8,60	79,19
ASSOCIACAO EUROPEIA DE LIVRE COMERCIO - AELC	414.290.546	13,60	217.048.658	7,43	90,87
CANADA	236.138.373	7,75	134.038.714	4,59	76,17
DEMAIS BLOCOS	405.596.849	13,31	314.215.858	10,76	29,08
TOTAL	3.047.103.050	100,00	2.920.267.012	100,00	4,34

Fontes: MDIC-SECEX; SUDENE/DPLAN.

Nota: Dados coletados do sítio do MDIC em Fevereiro de 2012.

**Tabela 18.4.4 - Importações segundo os Principais Blocos Econômicos Estado do Maranhão 2010 - 2011**

Blocos econômicos	Valor US\$ FOB				Var (%) 2011/2010
	2011		2010		
	Absoluto	%	Absoluto	%	
ASIA (EXCLUSIVE ORIENTE MEDIO)	2.367.918.230	37,70	1.438.167.891	37,68	64,65
ESTADOS UNIDOS (INCLUSIVE PORTO RICO)	2.084.947.264	33,19	1.398.826.744	36,65	49,05
UNIAO EUROPEIA - UE	690.151.076	10,99	506.465.483	13,27	36,27
DEMAIS DAAMERICA	352.547.978	5,61	---	---	---
ORIENTE MEDIO	256.875.965	4,09	106.127.899	2,78	142,04
DEMAIS BLOCOS	528.946.165	8,42	367.495.555	9,63	43,93
TOTAL	6.281.386.678	100,00	3.817.083.572	100,00	64,56

Fontes: MDIC-SECEX; SUDENE/DPLAN.

Notas: Dados coletados do sítio do MDIC em Fevereiro de 2012; Dados preliminares.

**Tabela 18.4.5 - Exportações segundo os Principais Blocos Econômicos Estado do Piauí  
2010 - 2011**

Blocos econômicos	Valor US\$ FOB				Var (%) 2011/2010
	2011		2010		
	Absoluto	%	Absoluto	%	
ASIA (EXCLUSIVE ORIENTE MEDIO)	81.661.172	49,69	59.274.800	45,88	37,77
UNIAO EUROPEIA - UE	55.470.274	33,75	39.172.107	30,32	41,61
ESTADOS UNIDOS (INCLUSIVE PORTO RICO)	21.139.871	12,86	19.729.026	15,27	7,15
ALADI (EXCLUSIVE MERCOSUL)	3.024.788	1,84	3.747.203	2,90	-19,28
ORIENTE MEDIO	943.663	0,57	4.821.799	3,73	-80,43
DEMAIS BLOCOS	2.106.388	1,28	2.439.907	1,89	-13,67
TOTAL	164.346.156	100,00	129.184.842	100,00	27,22

Fontes: MDIC-SECEX; SUDENE/DPLAN.

Nota: Dados coletados do sítio do MDIC em Fevereiro de 2012.

**Tabela 18.4.6 - Importações segundo os Principais Blocos Econômicos Estado do Piauí  
2010 - 2011**

Blocos econômicos	Valor US\$ FOB				Var (%) 2011/2010
	2011		2010		
	Absoluto	%	Absoluto	%	
ASIA (EXCLUSIVE ORIENTE MEDIO)	73.415.122	46,37	70.006.101	37,08	4,87
ALADI (EXCLUSIVE MERCOSUL)	23.511.691	14,85	14.796.379	7,84	58,90
EUROPA ORIENTAL	22.990.048	14,52	21.954.779	11,63	4,72
ESTADOS UNIDOS (INCLUSIVE PORTO RICO)	13.030.120	8,23	5.342.826	2,83	143,88
UNIAO EUROPEIA - UE	11.267.707	7,12	57.003.054	30,20	-80,23
DEMAIS BLOCOS	14.118.988	8,92	19.672.263	10,42	-28,23
TOTAL	158.333.676	100,00	188.775.402	100,00	-16,13

Fontes: MDIC-SECEX; SUDENE/DPLAN.

Notas: Dados coletados do sítio do MDIC em Fevereiro de 2012; Dados preliminares.

**Tabela 18.4.7 - Exportações segundo os Principais Blocos Econômicos Estado do Ceará  
2010 - 2011**

Blocos econômicos	Valor US\$ FOB				Var (%) 2011/2010
	2011		2010		
	Absoluto	%	Absoluto	%	
ESTADOS UNIDOS (INCLUSIVE PORTO RICO)	394.202.786	28,09	376.833.014	29,68	4,61
UNIAO EUROPEIA - UE	388.302.221	27,67	379.249.263	29,87	2,39
MERCADO COMUM DO SUL - MERCOSUL	176.130.194	12,55	155.642.972	12,26	13,16
ASIA (EXCLUSIVE ORIENTE MEDIO)	147.283.836	10,50	107.017.478	8,43	37,63
ALADI (EXCLUSIVE MERCOSUL)	108.142.354	7,71	90.823.242	7,15	19,07
DEMAIS BLOCOS	189.234.368	13,48	159.932.582	12,60	18,32
TOTAL	1.403.295.759	100,00	1.269.498.551	100,00	10,54

Fontes: MDIC-SECEX; SUDENE/DPLAN.

Notas: Dados coletados do sítio do MDIC em Fevereiro de 2012.

**Tabela 18.4.8 - Importações segundo os Principais Blocos Econômicos Estado do Ceará  
2010 - 2011**

Blocos econômicos	Valor US\$ FOB				Var (%) 2011/2010
	2011		2010		
	Absoluto	%	Absoluto	%	
ASIA (EXCLUSIVE ORIENTE MEDIO)	651.701.255	27,12	699.475.915	32,25	-6,83
UNIAO EUROPEIA - UE	460.715.567	19,17	431.776.582	19,90	6,70
ESTADOS UNIDOS (INCLUSIVE PORTO RICO)	389.362.237	16,20	219.750.639	10,13	77,18
MERCADO COMUM DO SUL - MERCOSUL	333.881.064	13,89	191.575.236	8,83	74,28
ALADI (EXCLUSIVE MERCOSUL)	155.516.240	6,47	66.457.475	3,06	134,01
DEMAIS BLOCOS	412.152.282	17,15	560.164.950	25,82	-26,42
TOTAL	2.403.328.645	100,00	2.169.200.797	100,00	10,79

Fontes: MDIC-SECEX; SUDENE/DPLAN.

Notas: Dados coletados do sítio do MDIC em Fevereiro de 2012; Dados preliminares.

**Tabela 18.4.9 - Exportações segundo os Principais Blocos Econômicos Estado do Rio Grande do Norte 2010 - 2011**

Blocos econômicos	Valor US\$ FOB				Var (%) 2011/2010
	2011		2010		
	Absoluto	%	Absoluto	%	
UNIAO EUROPEIA - UE	112.839.307	40,13	113.342.320	39,81	-0,44
ESTADOS UNIDOS (INCLUSIVE PORTO RICO)	70.050.955	24,91	76.869.937	27,00	-8,87
NAO DECLARADOS	28.999.055	10,31	11.504.416	4,04	152,07
ASIA (EXCLUSIVE ORIENTE MEDIO)	21.512.664	7,65	4.042.500	1,42	432,16
MERCADO COMUM DO SUL - MERCOSUL	19.502.055	6,94	26.259.670	9,22	-25,73
DEMAIS BLOCOS	28.277.381	10,06	52.719.388	18,52	-46,36
TOTAL	281.181.417	100,00	284.738.231	100,00	-1,25

Fontes: MDIC-SECEX; SUDENE/DPLAN.

Notas: Dados coletados do sítio do MDIC em Fevereiro de 2012.

**Tabela 18.4.10 - Importações segundo os Principais Blocos Econômicos Estado do Rio Grande do Norte 2010 - 2011**

Blocos econômicos	Valor US\$ FOB				Var (%) 2011/2010
	2011		2010		
	Absoluto	%	Absoluto	%	
ASIA (EXCLUSIVE ORIENTE MEDIO)	55.717.082	22,97	162.540.733	50,89	-65,72
UNIAO EUROPEIA - UE	51.761.540	21,34	56.125.438	17,57	-7,78
MERCADO COMUM DO SUL - MERCOSUL	49.769.381	20,52	37.734.581	11,81	31,89
ESTADOS UNIDOS (INCLUSIVE PORTO RICO)	34.079.653	14,05	38.832.499	12,16	-12,24
DEMAIS DA EUROPA OCIDENTAL	15.648.324	6,45	1.362.592	0,43	---
DEMAIS BLOCOS	35.621.838	14,68	22.798.949	7,14	56,24
TOTAL	242.597.818	100,00	319.394.792	100,00	-24,04

Fontes: MDIC-SECEX; SUDENE/DPLAN.

Notas: Dados coletados do sítio do MDIC em Fevereiro de 2012; Dados preliminares.

**Tabela 18.4.11 - Exportações segundo os Principais Blocos Econômicos Estado da Paraíba 2010 - 2011**

Blocos econômicos	Valor US\$ FOB				Var (%) 2011/2010
	2011		2010		
	Absoluto	%	Absoluto	%	
UNIAO EUROPEIA - UE	55.437.243	24,62	47.593.440	21,85	16,48
AFRICA (EXCLUSIVE ORIENTE MEDIO)	34.162.138	15,17	11.707.409	5,37	191,80
ESTADOS UNIDOS (INCLUSIVE PORTO RICO)	30.315.890	13,46	80.080.341	36,76	-62,14
MERCADO COMUM DO SUL - MERCOSUL	27.839.165	12,36	23.396.502	10,74	18,99
ASIA (EXCLUSIVE ORIENTE MEDIO)	25.121.813	11,16	20.774.424	9,54	20,93
DEMAIS BLOCOS	52.314.764	23,23	34.281.298	15,74	52,60
TOTAL	225.191.013	100,00	217.833.414	100,00	3,38

Fontes: MDIC-SECEX; SUDENE/DPLAN.

Notas: Dados coletados do sítio do MDIC em Fevereiro de 2012.

**Tabela 18.4.12 - Importações segundo os Principais Blocos Econômicos Estado da Paraíba 2010 - 2011**

Blocos econômicos	Valor US\$ FOB				Var (%) 2011/2010
	2011		2010		
	Absoluto	%	Absoluto	%	
ASIA (EXCLUSIVE ORIENTE MEDIO)	473.812.247	46,54	338.093.896	49,34	40,14
ESTADOS UNIDOS (INCLUSIVE PORTO RICO)	280.825.591	27,58	91.749.154	13,39	206,08
UNIAO EUROPEIA - UE	106.582.357	10,47	152.512.842	22,26	-30,12
MERCADO COMUM DO SUL - MERCOSUL	76.152.412	7,48	40.571.676	5,92	87,70
ALADI (EXCLUSIVE MERCOSUL)	45.302.996	4,45	27.398.347	4,00	65,35
DEMAIS BLOCOS	35.367.148	3,47	34.877.961	5,09	1,40
TOTAL DA ÁREA	1.018.042.751	100,00	685.203.876	100,00	48,58

Fontes: MDIC-SECEX; SUDENE/DPLAN.

Notas: Dados coletados do sítio do MDIC em Fevereiro de 2012; Dados preliminares.

**Tabela 18.4.13 - Exportações segundo os Principais Blocos Econômicos Estado de Pernambuco 2010 - 2011**

Blocos econômicos	Valor US\$ FOB				Var (%) 2011/2010
	2011		2010		
	Absoluto	%	Absoluto	%	
UNIAO EUROPEIA - UE	315.886.719	26,35	237.957.368	21,39	32,75
AFRICA (EXCLUSIVE ORIENTE MEDIO)	206.356.844	17,21	108.092.343	9,72	90,91
MERCADO COMUM DO SUL - MERCOSUL	162.574.367	13,56	158.469.532	14,24	2,59
ESTADOS UNIDOS (INCLUSIVE PORTO RICO)	152.055.641	12,68	125.261.844	11,26	21,39
ALADI (EXCLUSIVE MERCOSUL)	91.292.387	7,61	129.732.999	11,66	-29,63
DEMAIS BLOCOS	270.803.509	22,59	352.984.233	31,73	-23,28
TOTAL	1.198.969.467	100,00	1.112.498.319	100,00	7,77

Fontes: MDIC-SECEX; SUDENE/DPLAN.

Notas: Dados coletados do sítio do MDIC em Fevereiro de 2012.

**Tabela 18.4.14 - Importações segundo os Principais Blocos Econômicos Estado de Pernambuco 2010 - 2011**

Blocos econômicos	Valor US\$ FOB				Var (%) 2011/2010
	2011		2010		
	Absoluto	%	Absoluto	%	
UNIAO EUROPEIA - UE	1.439.966.535	26,03	683.104.313	20,87	110,80
ESTADOS UNIDOS (INCLUSIVE PORTO RICO)	1.116.800.766	20,19	525.545.050	16,06	112,50
ASIA (EXCLUSIVE ORIENTE MEDIO)	884.516.809	15,99	642.329.330	19,63	37,70
MERCADO COMUM DO SUL - MERCOSUL	653.759.742	11,82	516.016.719	15,77	26,69
ALADI (EXCLUSIVE MERCOSUL)	496.478.361	8,98	391.507.770	11,96	26,81
DEMAIS BLOCOS	939.978.006	16,99	514.162.898	15,71	82,82
TOTAL	5.531.500.219	100,00	3.272.666.080	100,00	69,02

Fontes: MDIC-SECEX; SUDENE/DPLAN.

Notas: Dados coletados do sítio do MDIC em Fevereiro de 2012; Dados preliminares.

**Tabela 18.4.15 - Exportações segundo os Principais Blocos Econômicos Estado de Alagoas 2010 - 2011**

Blocos econômicos	Valor US\$ FOB				Var (%) 2011/2010
	2011		2010		
	Absoluto	%	Absoluto	%	
EUROPA ORIENTAL	528.039.066	38,50	307.975.907	31,72	71,45
AFRICA (EXCLUSIVE ORIENTE MEDIO)	235.735.281	17,19	115.355.540	11,88	104,36
UNIAO EUROPEIA - UE	147.040.142	10,72	179.627.359	18,50	-18,14
ESTADOS UNIDOS (INCLUSIVE PORTO RICO)	106.761.707	7,78	101.491.565	10,45	5,19
ASIA (EXCLUSIVE ORIENTE MEDIO)	103.243.377	7,53	156.726.760	16,14	-34,13
DEMAIS BLOCOS	250.726.986	18,28	109.837.942	11,31	128,27
TOTAL	1.371.546.559	100,00	971.015.073	100,00	41,25

Fontes: MDIC-SECEX; SUDENE/DPLAN.

Notas: Dados coletados do sítio do MDIC em Fevereiro de 2012.

**Tabela 18.4.16 - Importações segundo os Principais Blocos Econômicos Estado de Alagoas 2010 - 2011**

Blocos econômicos	Valor US\$ FOB				Var (%) 2011/2010
	2011		2010		
	Absoluto	%	Absoluto	%	
ASIA (EXCLUSIVE ORIENTE MEDIO)	143.133.226	31,70	104.220.168	42,11	37,34
ESTADOS UNIDOS (INCLUSIVE PORTO RICO)	113.521.915	25,14	26.551.647	10,73	327,55
UNIAO EUROPEIA - UE	72.720.218	16,11	33.461.169	13,52	117,33
MERCADO COMUM DO SUL - MERCOSUL	36.923.299	8,18	24.641.637	9,96	49,84
ALADI (EXCLUSIVE MERCOSUL)	34.154.638	7,56	28.570.047	11,54	19,55
DEMAIS BLOCOS	51.065.355	11,31	30.053.169	12,14	69,92
TOTAL	451.518.651	100,00	247.497.837	100,00	82,43

Fontes: MDIC-SECEX; SUDENE/DPLAN.

Notas: Dados coletados do sítio do MDIC em Fevereiro de 2012; Dados preliminares.

**Tabela 18.4.17 - Exportações segundo os Principais Blocos Econômicos Estado de Sergipe 2010 - 2011**

Blocos econômicos	Valor US\$ FOB				Var (%) 2011/2010
	2011		2010		
	Absoluto	%	Absoluto	%	
UNIAO EUROPEIA - UE	59.862.435	48,91	38.824.726	50,68	54,19
ALADI (EXCLUSIVE MERCOSUL)	20.872.778	17,05	15.287.967	19,96	36,53
AFRICA (EXCLUSIVE ORIENTE MEDIO)	9.262.324	7,57	4.268.641	5,57	116,99
EUROPA ORIENTAL	7.817.255	6,39	875.320	1,14	793,07
MERCADO COMUM DO SUL - MERCOSUL	5.009.227	4,09	2.691.539	3,51	86,11
DEMAIS BLOCOS	19.574.867	15,99	14.652.495	19,13	33,59
TOTAL	122.398.886	100,00	76.600.688	100,00	59,79

Fontes: MDIC-SECEX; SUDENE/DPLAN.

Notas: Dados coletados do sítio do MDIC em Fevereiro de 2012.

**Tabela 18.4.18 - Importações segundo os Principais Blocos Econômicos Estado de Sergipe 2010 - 2011**

Blocos econômicos	Valor US\$ FOB				Var (%) 2011/2010
	2011		2010		
	Absoluto	%	Absoluto	%	
ESTADOS UNIDOS (INCLUSIVE PORTO RICO)	116.682.866	38,66	60.044.405	33,40	94,33
MERCADO COMUM DO SUL - MERCOSUL	51.235.406	16,98	43.443.977	24,16	17,93
UNIAO EUROPEIA - UE	42.944.694	14,23	19.847.167	11,04	116,38
ASIA (EXCLUSIVE ORIENTE MEDIO)	38.597.627	12,79	23.484.684	13,06	64,35
EUROPA ORIENTAL	18.338.320	6,08	15.886.919	8,84	15,43
DEMAIS BLOCOS	33.985.118	11,26	17.075.155	9,50	99,03
TOTAL	301.784.031	100,00	179.782.307	100,00	67,86

Fontes: MDIC-SECEX; SUDENE/DPLAN.

Notas: Dados coletados do sítio do MDIC em Fevereiro de 2012; Dados preliminares.

**Tabela 18.4.19 - Exportações segundo os Principais Blocos Econômicos Estado da Bahia  
2010 - 2011**

Blocos econômicos	Valor US\$ FOB				Var (%) 2011/2010
	2011		2010		
	Absoluto	%	Absoluto	%	
UNIAO EUROPEIA - UE	3.156.777.335	28,66	2.371.632.841	26,69	33,11
ASIA (EXCLUSIVE ORIENTE MEDIO)	2.671.655.697	24,25	2.013.831.223	22,66	32,67
MERCADO COMUM DO SUL - MERCOSUL	1.576.535.508	14,31	1.216.300.023	13,69	29,62
ESTADOS UNIDOS (INCLUSIVE PORTO RICO)	1.457.853.826	13,23	1.423.042.500	16,01	2,45
ALADI (EXCLUSIVE MERCOSUL)	758.802.718	6,89	751.173.455	8,45	1,02
DEMAIS BLOCOS	1.394.674.068	12,66	1.110.037.406	12,49	25,64
TOTAL	11.016.299.152	100,00	8.886.017.448	100,00	23,97

Fontes: MDIC-SECEX; SUDENE/DPLAN.

Notas: Dados coletados do sítio do MDIC em Fevereiro de 2012.

**Tabela 18.4.20 - Importações segundo os Principais Blocos Econômicos Estado da Bahia  
2010 - 2011**

Blocos econômicos	Valor US\$ FOB				Var (%) 2011/2010
	2011		2010		
	Absoluto	%	Absoluto	%	
ALADI (EXCLUSIVE MERCOSUL)	1.818.328.890	23,41	1.418.085.426	21,15	28,22
ASIA (EXCLUSIVE ORIENTE MEDIO)	1.352.222.213	17,41	1.335.259.133	19,91	1,27
MERCADO COMUM DO SUL - MERCOSUL	1.290.671.243	16,62	1.252.956.676	18,68	3,01
AFRICA (EXCLUSIVE ORIENTE MEDIO)	958.607.865	12,34	1.187.562.967	17,71	-19,28
UNIAO EUROPEIA - UE	854.848.300	11,01	601.565.645	8,97	42,10
DEMAIS BLOCOS	1.492.578.061	19,22	910.507.417	13,58	63,93
TOTAL	7.767.256.572	100,00	6.705.937.264	100,00	15,83

Fontes: MDIC-SECEX; SUDENE/DPLAN.

Notas: Dados coletados do sítio do MDIC em Fevereiro de 2012; Dados preliminares.

## 18.5. Principais Produtos

**Tabela 18.5.1 - Exportações segundo os Principais Produtos Região Nordeste 2010 - 2011**

Produtos	2011			2010			Var (%) 2011 / 2010
	US\$ FOB	%	Kg Líquido	US\$ FOB	%	Kg Líquido	
FUEL-OIL	1.924.171.132	10,22	3035444959,00	1.246.540.196	7,86	2.731.957.378	54,36
OUTROS GRAOS DE SOJA,MESMO TRITURADOS	1.641.619.426	8,72	3.363.655.661	1.087.467.769	6,85	2.791.852.236	50,96
ACUCAR DE CANA,EM BRUTO	1.618.738.523	8,60	2.484.841.297	1.131.938.649	7,13	2.278.956.303	43,01
PASTA QUIM.MADEIRA DE N/ CONIF.A SODA/SULFATO,	1.306.470.501	6,94	2.412.498.000	1.232.366.829	7,77	2.402.392.000	6,01
MINERIOS DE FERRO AGLOMERADOS E SEUS CONCENTRADO	835.741.452	4,44	4.932.511.200	696.319.187	4,39	4.386.938.000	20,02
ALUMINA CALCINADA	777.175.067	4,13	2.358.346.126	422.206.266	2,66	1.523.705.510	84,07
ALGODAO SIMPLEMENTE DEBULHADO,NAO CARDADO NE	691.302.168	3,67	320.870.989	301.341.623	1,90	184.782.428	129,41
CATODOS DE COBRE REFINADO/ SEUS ELEMENTOS,EM F	513.441.726	2,73	55.889.014	325.760.154	2,05	44.857.193	57,61
FERRO FUNDIDO BRUTO NAO LIGADO,C/PESO<=0.5% D	437.320.852	2,32	885.468.000	238.302.838	1,50	584.732.000	83,51
AUTOMOVEIS C/MOTOR EXPLOSAO,1500<CM3<=3000,AT	428.862.933	2,28	45.576.386	464.024.000	2,92	52.548.582	-7,58
PASTA QUIMICA DE MADEIRA,PARA DISSOLUCAO	374.977.944	1,99	402.128.988	311.865.502	1,97	409.961.058	20,24
BAGACOS E OUTS.RESIDUOS SOLIDOS,DA EXTR.DO OL	320.770.058	1,70	843.701.268	292.796.824	1,85	866.544.077	9,55
OURO EM BARRAS,FIOS,PERFIS DE SEC.MACICA,BULH	319.471.438	1,70	6.447	236.259.327	1,49	6.003	35,22
OUTS.ACUCARES DE CANABETERRABA,SACAROSE QUIM	296.784.024	1,58	443.640.200	293.262.867	1,85	537.772.400	1,20
PNEUS NOVOS PARA AUTOMOVEIS DE PASSAGEIROS	236.320.047	1,25	46.600.738	184.551.831	1,16	45.938.046	28,05
CASTANHA DE CAJU,FRESCA OU SECA,SEM CASCA	226.626.671	1,20	26.299.492	229.559.381	1,45	42.173.065	-1,28
PROPENO (PROPILENO) NAO SATURADO	218.960.752	1,16	158.380.106	196.450.457	1,24	166.475.354	11,46
P-XILENO	218.446.838	1,16	141.565.071	165.715.853	1,04	169.265.562	31,82
CONSUMO DE BORDO - COMBUSTIVEIS E LUBRIF.P/EM	210.971.169	1,12	317.978.882	170.885.752	1,08	347.879.621	23,46
ALUMINIO NAO LIGADO EM FORMA BRUTA	185.406.710	0,98	74.808.242	208.794.220	1,32	95.944.285	-11,20
OUTS.CALÇ.COBR.TORNOZ. PART.SUP.BORR.,PLÁST.	180.405.022	0,96	7.674.907	170.339.036	1,07	8.703.449	5,91
CALCADOS DE BORRACHA/ PLAST.C/PARTE SUPER.EM T	169.325.179	0,90	18.345.744	182.257.037	1,15	22.967.118	-7,10
OUTS.COUIROS/PELES,INT. BOVINOS,PREPARS.ETC.	164.553.262	0,87	8.342.315	157.073.323	0,99	8.774.880	4,76
OUTS.ETERES ACICLICOS E SEUS DERIVADOS HALOGE	162.892.166	0,87	137.261.328	138.614.724	0,87	145.387.011	17,51
CAFE NAO TORRADO,NAO DESCAFEINADO,EM GRAO	160.914.099	0,85	34.775.780	118.509.274	0,75	39.173.800	35,78
DEMAIS PRODUTOS	5.208.662.300	27,66	3.488.916.959	5.664.450.659	35,69	20.472.013.576	-8,05
<b>TOTAL</b>	<b>18.830.331.459</b>	<b>100,0</b>	<b>26.045.528.099</b>	<b>15.867.653.578</b>	<b>100,0</b>	<b>40.361.700.935</b>	<b>18,67</b>

Fontes: MDIC-SECEX; SUDENE/DPLAN.

Nota: Dados coletados do sítio do MDIC em Fevereiro de 2012.

**Tabela 18.5.2 - Importações segundo os Principais Produtos Região Nordeste 2010 - 2011**

Produtos	2011			2010			Var (%) 2011 / 2010
	US\$ FOB	%	Kg Líquido	US\$ FOB	%	Kg Líquido	
GASOLEO (ÓLEO DIESEL)	3.886.989.866	16,09	4.165.656.161	2.489.945.856	14,16	3.686.692.769	56,11
OUTRAS GASOLINAS	1.516.730.258	6,28	1.497.937.913	231.411.884	1,32	303.426.818	555,42
NAFTAS PARA PETROQUÍMICA	1.261.694.371	5,22	1.323.880.534	982.587.380	5,59	1.431.515.712	28,41
SULFETOS DE MINÉRIOS DE COBRE	1.141.290.000	4,72	457.662.102	1.046.649.114	5,95	467.897.736	9,04
AUTOMÓVEIS C/MOTOR EXPLOÇÃO,1500<CM3<=3000,AT	883.517.520	3,66	79.735.124	821.237.878	4,67	74.109.531	7,58
TRIGO (EXC. TRIGO DURO OU P/ SEMEADURA),E TRIGO	787.376.289	3,26	2.485.744.120	579.190.852	3,29	2.396.508.139	35,94
QUEROSENES DE AVIAÇÃO	764.676.329	3,17	773.012.889	514.532.901	2,93	726.739.638	48,62
ACIDO TEREFTALICO E SEUS SAIS	541.997.111	2,24	407.654.824	417.723.586	2,38	470.756.372	29,75
OUTROS PROPANOS LIQUEFEITOS	534.938.413	2,21	629.195.077	364.905.739	2,08	573.641.665	46,60
OUTROS CLORETOS DE POTÁSSIO	337.337.142	1,40	724.897.178	183.080.736	1,04	511.636.754	84,26
OUTROS VEÍCULOS AUTOMÓVEIS C/MOTOR DIESEL,P/C	317.723.592	1,32	28.582.760	239.587.993	1,36	22.432.844	32,61
OUTROS GRUPOS ELETROG.P/ MOTOR DIESEL,P>375KVA,C	295.575.783	1,22	15.099.717	271.669.866	1,54	15.669.901	8,80
DIIDROGENO-ORTOFOSFATO DE AMONIO,INCL.MIST.HI	284.016.786	1,18	434.633.663	131.709.430	0,75	275.847.561	115,64
ÁLCOOL ETÍLICO DESNATURADO C/QQ.TEOR ALCOÓLICO	256.408.827	1,06	291.484.651	14.558.554	0,08	21.610.981	---
ALGODÃO SIMPLEMENTE DEBULHADO,NÃO CARDADO NE	246.908.551	1,02	85.859.885	45.849.871	0,26	26.226.308	438,52
GÁS NATURAL,LIQUEFEITO	177.471.107	0,73	313.037.258	275.215.052	1,57	792.205.657	-35,52
BUTANOS LIQUEFEITOS	163.731.984	0,68	194.185.088	116.215.260	0,66	165.934.057	40,89
MALTE NÃO TORRADO,INTEIRO OU PARTIDO	158.385.751	0,66	264.773.981	134.312.190	0,76	281.515.462	17,92
OUTROS GRUPOS ELETROG.DE ENERGIA EÓLICA	150.938.197	0,62	11.792.879	226.541.004	1,29	19.225.647	-33,37
COQUE DE PETRÓLEO NÃO CALCINADO	138.932.707	0,58	1.068.192.590	86.883.212	0,49	962.024.666	59,91
OUTROS ÓLEOS DE "PALMISTE"	132.813.452	0,55	73.344.200	91.446.221	0,52	91.070.155	45,24
FUEL-OIL	131.816.641	0,55	209.883.397	---	---	---	---
ETILENOGLICOL (ETANODIOL)	126.852.429	0,53	113.396.843	122.004.729	0,69	159.533.686	3,97
OUTROS QUEROSENES	121.065.885	0,50	94.648.537	82.523.140	0,47	85.765.636	46,71
HIDRÓXIDO DE SÓDIO EM SOL. AQUOSA (LIXIV.SODA	116.122.048	0,48	675.755.042	49.666.056	0,28	470.278.176	133,81
DEMAIS PRODUTOS	9.680.438.002	40,07	8.239.430.848	8.066.093.423	45,87	7.502.018.165	20,01
<b>TOTAL</b>	<b>24.155.749.041</b>	<b>100,00</b>	<b>24.659.477.261</b>	<b>17.585.541.927</b>	<b>100,00</b>	<b>21.534.284.036</b>	<b>37,36</b>

Fontes: MDIC-SECEX; SUDENE/DPLAN.

Notas: Dados coletados do sítio do MDIC em Fevereiro de 2012; Dados preliminares.

**Gráfico 71 - Exportações segundo os Principais Produtos Região Nordeste 2010 - 2011**

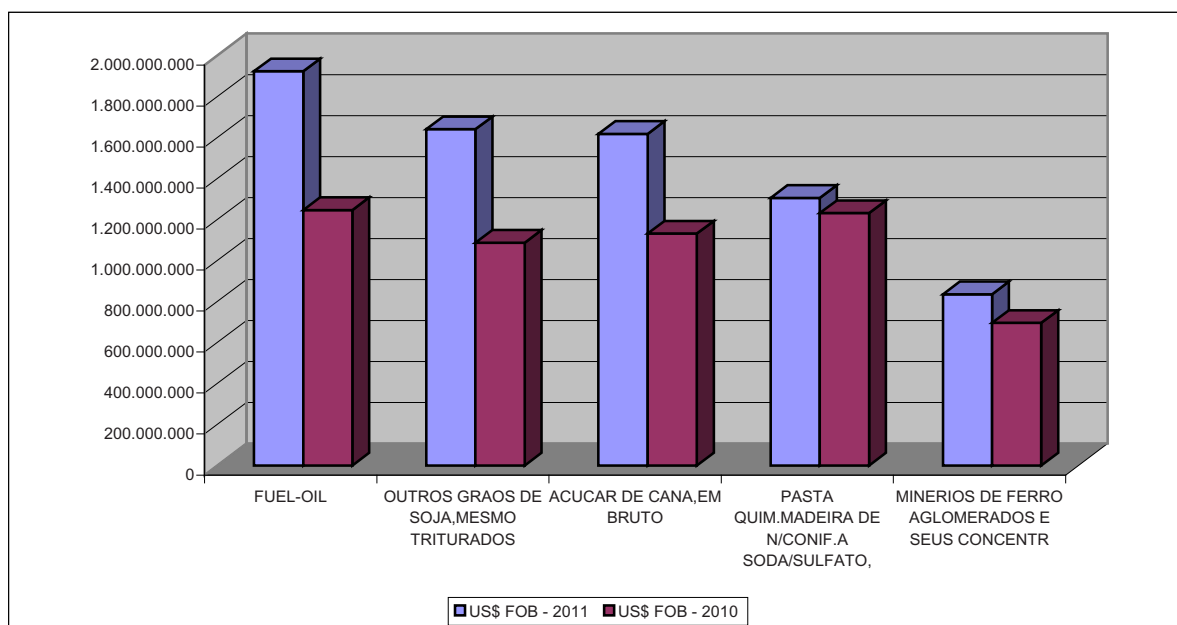

Fontes: MDIC-SECEX; SUDENE/DPLAN.

Nota: Dados coletados do sítio do MDIC em Fevereiro de 2012.

**Gráfico 72 - Importações segundo os Principais Produtos Região Nordeste 2010 - 2011**

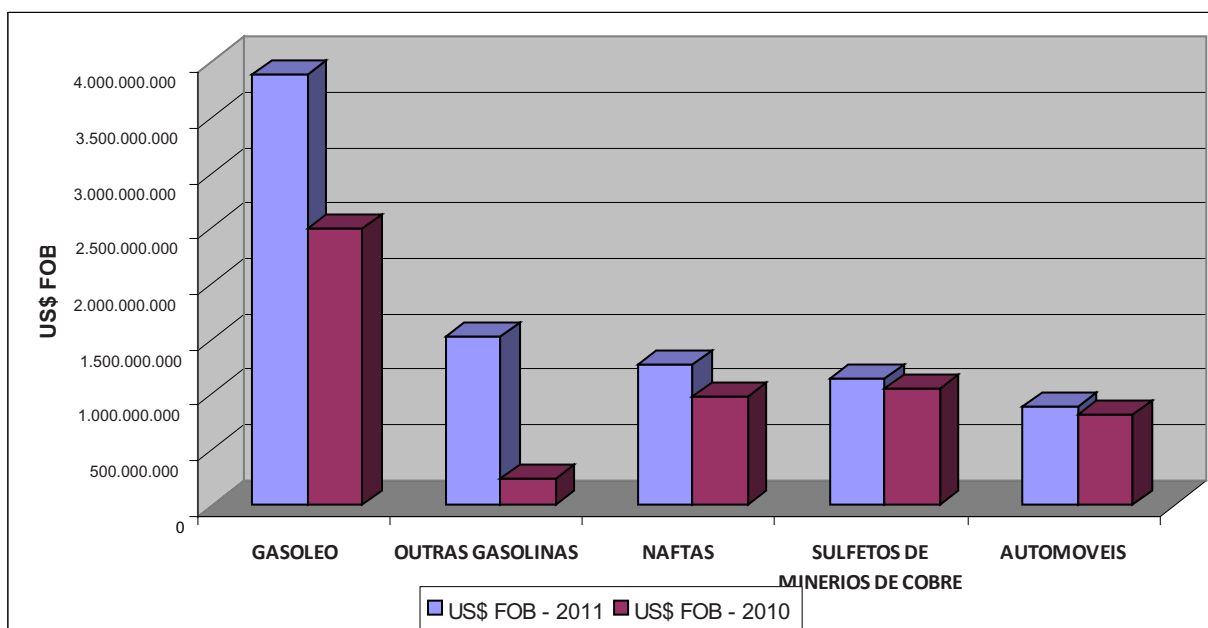

Fontes: MDIC-SECEX; SUDENE/DPLAN.

Notas: Dados coletados do sítio do MDIC em Fevereiro de 2012; Dados preliminares.

**Tabela 18.5.3 - Exportações segundo os Principais Produtos Estado do Maranhão 2010 - 2011**

Produtos	2011			2010			Var (%) 2011 / 2010
	US\$ FOB	%	Kg Líquido	US\$ FOB	%	Kg Líquido	
MINÉRIOS DE FERRO AGLOMERADOS E SEUS CONCENTRADOS	832.590.030	27,32	4.901.499.000	696.319.187	23,84	4.386.938.000	19,57
ALUMINA CALCINADA	777.175.067	25,51	2.358.346.126	422.206.266	14,46	1.523.705.510	84,07
OUTROS GRÃOS DE SOJA,MESMO TRITURADOS	597.817.413	19,62	1.241.826.483	411.285.009	14,08	1.040.762.133	45,35
FERRO FUNDIDO BRUTO NAO LIGADO,C/PESO<=0.5% D	435.921.902	14,31	884.361.000	238.302.838	8,16	584.732.000	82,93
ALUMÍNIO NÃO LIGADO EM FORMA BRUTA	185.406.710	6,08	74.808.242	208.794.220	7,15	95.944.285	-11,20
OURO EM BARRAS,FIOS,PERFIS DE SEC. MACICA,BULH	66.347.247	2,18	1.283	15.651.920	0,54	364	323,89
CONSUMO DE BORDO - COMBUSTÍVEIS E LUBRIF.P/EM	46.361.648	1,52	68.030.758	20.095.358	0,69	40.744.788	130,71
ALGODÃO SIMPLEMENTE DEBULHADO,NAO CARDADO NE	34.846.150	1,14	17.778.709	16.940.633	0,58	10.190.191	105,70
LIGAS DE ALUMÍNIO EM FORMA BRUTA	21.420.840	0,70	7.491.681	67.589.425	2,31	28.700.352	-68,31
RUTOSIDIO (RUTINA) E SEUS DERIVADOS	13.329.183	0,44	396.390	867.383	0,03	18.430	---
OUTRAS CONSTRUÇÕES PRÉ-FABRICADOS, DE FERRO OU	5.495.475	0,18	589.009	---	---	---	---
OUTROS COUROS/PELES BOVINOS,SECOS,PENA FLOR	4.381.554	0,14	259.174	834.216	0,03	49.669	425,23
CARNES DESOSSADAS DE BOVINO,CONGELADAS	3.655.658	0,12	908.462	3.189.657	0,11	836.415	14,61
QUERCETINA	3.487.600	0,11	70.960	7.770.390	0,27	129.507	-55,12
CONSUMO DE BORDO - QQ. OUTRA MERCADORIA P/ EMBA	3.319.165	0,11	1.186.446	2.633.301	0,09	1.203.696	26,05
COUROS/ PELES,BOVINOS,PREPARS. DIVID.C/A FLOR	3.248.651	0,11	199.023	1.812.361	0,06	113.479	79,25
OUTROS COUROS/PELES, INT. BOVINOS,PREPARS,ETC	3.179.372	0,10	171.898	1.066.544	0,04	60.839	198,10
TRIPAS DE BOVINOS, FRESCAS,REFRIG.CONGEL. SALG.	2.764.600	0,09	787.112	1.831.927	0,06	671.949	50,91
QUEROSENES DE AVIAÇÃO	2.507.088	0,08	2.046.675	2.043.163	0,07	1.984.264	22,71
OUTRAS MIUDEZAS COMESTÍVEIS DE BOVINO,CONGELA	1.640.025	0,05	500.596	1.962.987	0,07	716.429	-16,45
OUTROS COUROS/ PELES, BOVINOS,INCL. BÚFALOS,ÚMIDOS	553.231	0,02	553.040	449.351	0,02	546.583	23,12
ÓLEO DE BABAÇU,EM BRUTO	440.914	0,01	115.200	354.629	0,01	100.800	24,33
LÍNGUAS DE BOVINO,CONGELADAS	378.472	0,01	119.252	64.648	---	30.223	485,43
OUTRAS PARTES E ACESS. P/ TRATORES E VEÍCULOS A	188.488	0,01	6.531	---	---	---	---
RAMNOSE	150.750	---	5.025	---	---	---	---
DEMAIS PRODUTOS	495.817	0,04	214.464	798.201.599	27,33	16.581.332.731	-99,94
<b>TOTAL</b>	<b>3.047.103.050</b>	<b>100,00</b>	<b>9.562.272.539</b>	<b>2.920.267.012</b>	<b>100,00</b>	<b>24.299.512.637</b>	<b>4,34</b>

Fontes: MDIC-SECEX; SUDENE/DPLAN.

Nota: Dados coletados do sítio do MDIC em Fevereiro de 2012.

**Tabela 18.5.4 - Importações segundo os Principais Produtos Estado do Maranhão 2010 - 2011**

Produtos	2011			2010			Var (%) 2011 / 2010
	US\$ FOB	%	Kg Líquido	US\$ FOB	%	Kg Líquido	
GASOLEO (OLEO DIESEL)	3.695.911.312	58,84	3.964.436.332	2.481.115.454	65,00	3.674.183.123	48,96
OUTRAS GASOLINAS	921.035.060	14,66	892.688.046	231.411.884	6,06	303.426.818	298,01
QUEROSENES DE AVIAÇÃO	592.252.611	9,43	596.397.466	460.836.863	12,07	656.599.259	28,52
FUEL-OIL	131.816.641	2,10	209.883.397	---	---	---	---
OUTROS CLORETOS DE POTÁSSIO	99.819.378	1,59	215.155.559	54.188.836	1,42	150.608.000	84,21
HIDRÓXIDO DE SÓDIO EM SOL. AQUOSA (LIXIV.SODA)	99.294.264	1,58	583.985.085	48.802.827	1,28	462.135.439	103,46
ARROZ SEMIBRANQUEADO,ETC.N/ PARBOILIZADO,POLID	67.727.265	1,08	137.742.540	66.601.856	1,74	133.733.719	1,69
DIIDROGENO-ORTOFOSFATO DE AMONIO,INCL.MIST.HI	63.306.670	1,01	98.208.400	29.628.470	0,78	64.042.031	113,67
COQUE DE PETRÓLEO CALCINADO	60.707.475	0,97	118.349.106	42.895.487	1,12	141.184.986	41,52
HULHA BETUMINOSA,NÃO AGLOMERADA	51.265.611	0,82	532.115.990	30.044.919	0,79	333.858.500	70,63
LOCOMOTIVAS DIESEL-ELETRICAS	43.669.250	0,70	2.568.014	---	---	---	---
TRILHOS DE AÇO, DE PESO LINEAR SUPER.OU IGUAL	39.523.246	0,63	40.559.653	57.191.654	1,50	55.852.163	-30,89
SUPERFOSFATO,TEOR DE PENTÓXIDO DE FÓSFORO (P2)	37.861.515	0,60	156.515.000	20.451.650	0,54	120.897.084	85,13
SUPERFOSFATO,TEOR DE PENTOXIDO DE FÓSFORO (P2)	36.299.912	0,58	68.371.000	28.007.198	0,73	77.241.000	29,61
TRIGO (EXC.TRIGO DURO OU P/SEMEADURA),E TRIGO	32.036.351	0,51	94.895.000	19.446.203	0,51	75.803.790	64,74
OUTRAS NAFTA	17.382.233	0,28	15.949.583	---	---	---	---
BREU OBTIDO DE ALCATROES MINERAIS	17.141.664	0,27	41.143.435	12.799.428	0,34	41.057.468	33,93
OUTROS VEÍCULOS P/ INSPECAO/MANUTENÇÃO DE VIAS F	16.230.511	0,26	270.618	27.434.901	0,72	543.350	-40,84
URÉIA COM TEOR DE NITROGÊNIO>45% EM PESO	16.097.367	0,26	36.389.103	6.135.240	0,16	21.228.633	162,38
SULFATO DE AMÔNIO	15.215.200	0,24	69.377.822	4.767.020	0,12	35.190.053	219,18
HULHA ANTRACITA,NÃO AGLOMERADA	14.313.055	0,23	127.947.376	4.248.340	0,11	42.443.771	236,91
ÁLCOOL ETÍLICO C/ TEOR ÁGUA <= 1% VOLUME	11.806.198	0,19	12.514.623	---	---	---	---
OUTRAS PARTES DE VEÍCULOS P/VIAS FÉRREAS	10.473.081	0,17	3.400.446	1.606.291	0,04	36.374	552,00
ADUBOS OU FERTILIZANTES C/ NITROGENIO,FÓSFORO	9.773.073	0,16	22.529.000	8.357.509	0,22	28.158.000	16,94
ÁLCOOL ETÍLICO DESNATURADO C/QQ.TEOR ALCOÓLICO	9.709.693	0,15	11.613.502	---	---	---	---
DEMAIS PRODUTOS	170.718.042	2,69	388.542.480	181.111.542	4,75	324.623.032	-5,74
<b>TOTAL</b>	<b>6.281.386.678</b>	<b>100,00</b>	<b>8.441.548.576</b>	<b>3.817.083.572</b>	<b>100,00</b>	<b>6.742.846.593</b>	<b>64,56</b>

Fontes: MDIC-SECEX; SUDENE/DPLAN.

Notas: Dados coletados do sítio do MDIC em Fevereiro de 2012; Dados preliminares.

**Tabela 18.5.5 - Exportações segundo os Principais Produtos Estado do Piauí 2010 - 2011**

Produtos	2011			2010			Var (%) 2011 / 2010
	US\$ FOB	%	Kg Líquido	US\$ FOB	%	Kg Líquido	
OUTROS GRÃOS DE SOJA,MESMO TRITURADOS	90.923.204	55,32	185.845.133	45.373.735	35,12	119.043.019	100,39
CERAS VEGETAIS	44.096.763	26,83	6.548.275	48.991.600	37,92	8.611.000	-9,99
MEL NATURAL	11.776.921	7,17	3.664.319	9.611.264	7,44	3.361.600	22,53
ALGODÃO SIMPLEMENTE DEBULHADO,NÃO CARDADO NE	7.991.871	4,86	3.377.233	1.643.052	1,27	1.055.487	386,40
PILOCARPINA,SEU NITRATO E SEU CLORIDRATO	1.475.000	0,90	500	4.112.500	3,18	1.500	-64,13
QUERCETINA	1.199.904	0,73	16.650	212.232	0,16	3.950	465,37
QUARTZITOS, EM BRUTO OU DESBASTADOS	884.631	0,54	2.311.072	1.037.982	0,80	2.803.197	-14,77
PEDRA P/CALCETAR MEIO-FIO E PLACA P/PAVIM.DE	872.819	0,53	1.983.137	809.737	0,63	2.017.385	7,79
OUTROS PELES DEPILODAS,DE OVINOS,PRE-CURTIDAS	834.275	0,51	58.404	---	---	---	---
GRANITO CORTADO EM BLOCOS OU PLACAS	671.350	0,41	1.156.474	269.407	0,21	625.287	149,20
PELES DEPILOD.D.E OVINOS,CURT.CROMO "WET BLUE"	662.075	0,40	66.257	---	---	---	---
COUROS CAPRINOS, CURTIDOS AO CROMO, C/ ACABAM.	661.081	0,40	13.782	613.609	0,47	12.518	7,74
OUTRAS LAGOSTAS, CONGELADAS, EXCETO AS INTEIRAS	450.776	0,27	13.717	538.840	0,42	16.331	-16,34
OUTROS COUROS/PELES,N BOVINOS,INCL.BÚFALOS,ÚMIDOS	410.934	0,25	131.300	760.519	0,59	376.080	-45,97
CASTANHA DE CAJU, FRESCA OU SECA, SEM CASCA	399.115	0,24	53.820	1.598.677	1,24	324.347	-75,03
COUROS OVINOS,PREPARS. APOS CURTIMENTA,ETC.	256.283	0,16	4.406	1.470.264	1,14	27.525	-82,57
DIAMANTES NÃO SELECIONADOS,NÃO MONTADOS, NEM E	246.031	0,15	---	63.174	0,05	40	289,45
APARAS E OUTROS DESPERDÍCIOS DE OUROS,ETC.	119.731	0,07	298.080	4.932	---	18.350	---
PELES DEPILODAS DE OVINOS,SECAS,"CRUST"	99.062	0,06	2.219	74.527	0,06	2.153	32,92
GRANITO EM BRUTO OU DESBASTADO	85.869	0,05	59.051	---	---	---	---
ARDÓSIA NATURAL TRABALHADA E OBRAS DE ARDÓSIA	50.714	0,03	129.650	138.802	0,11	353.884	-63,46
COUROS/PELES,INT. BOVINOS,PREPARS.S<=2,6M2	50.108	0,03	1.160	---	---	---	---
COUROS/PELES ACAMURCADOS (INCL.CAMURCA COMB.)	39.326	0,02	588	---	---	---	---
ARTIGOS E EQUIPAMENTOS P/ CULTURA FÍSICA,GINAS	17.880	0,01	2.400	4.145	---	200	331,36
OUTRAS PREPARAÇÕES PARA ELABORAÇÃO DE BEBIDAS	15.900	0,01	600	---	---	---	---
DEMAIS PRODUTOS	54.533	0,05	59.716	11.855.844	9,19	20.712.316	-99,54
<b>TOTAL</b>	<b>164.346.156</b>	<b>100,00</b>	<b>205.797.943</b>	<b>129.184.842</b>	<b>100,00</b>	<b>159.366.169</b>	<b>27,22</b>

Fontes: MDIC-SECEX; SUDENE/DPLAN.

Nota: Dados coletados do sítio do MDIC em Fevereiro de 2012.

**Tabela 18.5.6 - Importações segundo os Principais Produtos Estado do Piauí 2010 - 2011**

Produtos	2011			2010			Var (%) 2011 / 2010
	US\$ FOB	%	Kg Líquido	US\$ FOB	%	Kg Líquido	
OUTROS LAMIN.FERRO/ AÇO,L>=6DM,QUENTE,ROLOS,E<	14.689.813	9,28	19.465.746	17.993.829	9,53	28.660.976	-18,36
LAMIN.FERRO/AÇO,L>=6DM,GALVAN. OUTRO PROC.E<4.	13.127.829	8,29	14.290.385	11.311.630	5,99	14.499.030	16,06
LAMIN.FERRO/AÇO,A FRILO,L>=6DM,EM ROLOS,0.5MM<	12.772.302	8,07	16.197.974	25.236.855	13,37	35.386.021	-49,39
FIOS DE COBRE REFINADO,MAIOR DIMENSAO DA SEC.	11.073.969	6,99	1.190.444	8.484.198	4,49	1.121.364	30,52
LAMIN.FERRO/AÇO,A FRILO,L>=6DM,EM ROLOS,1MM<E<	10.868.538	6,86	13.721.657	13.459.653	7,13	18.101.728	-19,25
LAMIN.FERRO/AÇO,L>=6DM,REVEST. LIGAS DE ALUMIN	8.461.842	5,34	8.685.145	4.943.072	2,62	5.158.510	71,19
OUTROS CLORETOS DE POTÁSSIO	7.131.913	4,50	14.150.000	---	---	---	---
BARRAS DE FERRO/AÇO,LAMIN. QUENTE,DENTADAS,ETC	6.371.646	4,02	8.734.240	2.704.924	1,43	4.949.000	135,56
LAMIN.FERRO/AÇO,A FRILO,L>=6DM,EM ROLOS,E<0.5M	4.664.961	2,95	5.498.500	2.108.474	1,12	3.001.735	121,25
OUTROS FIO-MAQUINAS DE FERRO/ AÇO,N/LIGADO,SEC.C	3.656.630	2,31	4.907.420	8.310.279	4,40	13.355.980	-56,00
OUTRAS PARTES E ACESS.P/BICICLETAS E OUTRAS C	3.620.232	2,29	2.125.731	3.459.070	1,83	2.091.404	4,66
OUTROS FIO-MAQUINAS DE OUTROS LIGAS DE AÇOS	3.577.797	2,26	4.931.189	---	---	---	---
SUPERFOSFATO,TEOR DE PENTOXIDO DE FÓSFORO (P2	3.130.695	1,98	14.050.340	---	---	---	---
LAMIN.FERRO/ AÇO,QUENTE,L>=60CM,ROLO,4.75MM<E<	3.058.639	1,93	3.990.252	849.978	0,45	1.311.195	259,85
SUPERFOSFATO,TEOR DE PENTOXIDO DE FÓSFORO (P2	3.048.451	1,93	6.035.000	---	---	---	---
ARTIGOS E EQUIPAMENTOS P/CULTURA FÍSICA,GINAS	2.903.392	1,83	959.145	1.878.264	0,99	660.164	54,58
DIIDROGENO-ORTOFOSFATO DE AMONIO,INCL.MIST.HI	2.681.824	1,69	4.200.000	---	---	---	---
MOTOR ELETR.UNIVERSAL,POT>37.5W	2.488.049	1,57	455.479	1.939.741	1,03	381.583	28,27
LAMIN.FERRO/AÇO,QUENTE,L>=60CM,N/ ENROLADO,E>1	2.344.445	1,48	2.861.824	1.067.348	0,57	1.989.974	119,65
CORDAS E CABOS,DE ALUMÍNIO,C/ALMA DE AÇO,N/IS	1.845.095	1,17	782.542	1.923.672	1,02	859.109	-4,08
SULFATO DE AMÔNIO	1.618.358	1,02	7.000.000	---	---	---	---
PNEUS NOVOS PARA BICICLETAS	1.550.540	0,98	928.311	881.997	0,47	470.310	75,80
AVIÕES A TURBOELICE, ETC. MONOMOTORES,P<=2000KG	1.534.000	0,97	1.950	---	---	---	---
APARELHOS DE DIAGNOST.POR VISUALIZ.RESSONANCI	1.427.736	0,90	17.940	1.471.370	0,78	18.044	-2,97
OUTROS PERFIS DE LIGAS DE ALUMÍNIO	1.312.002	0,83	406.899	847.710	0,45	299.965	54,77
DEMAIS PRODUTOS	29.372.978	18,56	10.486.893	79.903.338	42,33	76.112.329	-63,24
<b>TOTAL</b>	<b>158.333.676</b>	<b>100,00</b>	<b>166.075.006</b>	<b>188.775.402</b>	<b>100,00</b>	<b>208.428.421</b>	<b>-16,13</b>

Fontes: MDIC-SECEX; SUDENE/DPLAN.

Notas: Dados coletados do sítio do MDIC em Fevereiro de 2012; Dados preliminares.

**Tabela 18.5.7 - Exportações segundo os Principais Produtos Estado do Ceará 2010 - 2011**

Produtos	2011			2010			Var (%) 2011 / 2010
	US\$ FOB	%	Kg Líquido	US\$ FOB	%	Kg Líquido	
CASTANHA DE CAJU,FRESCA OU SECA,SEM CASCA	176.049.720	12,55	20.453.814	182.015.701	14,34	33.414.666	-3,28
OUTROS CALÇ.COBR. TORNOZ. PART.SUP.BORR.,PLÁST.	135.519.504	9,66	6.226.375	130.402.760	10,27	7.404.178	3,92
OUTROS CALÇADS SOL. EXT. BORR./PLÁST.COURO/NAT.	92.447.192	6,59	2.213.288	121.484.074	9,57	3.612.170	-23,90
CALCADOS DE BORRACHA/ PLAST.C/PARTE SUPER.EM T	80.442.820	5,73	8.472.547	98.731.645	7,78	12.419.195	-18,52
ÓLEOS BRUTOS DE PETRÓLEO	77.355.759	5,51	101.440.120	---	---	---	---
MELÕES FRESCOS	76.392.013	5,44	95.710.424	74.259.055	5,85	103.416.489	2,87
OUTROS COUROS/PELES, INT.BOVINOS,PREPARS.ETC.	66.148.524	4,71	3.599.378	86.875.468	6,84	5.100.696	-23,86
COUROS/ PELES,BOVINOS,PREPARS. DIVID.C/A FLOR	60.774.730	4,33	3.340.226	30.265.471	2,38	2.096.797	100,81
CERAS VEGETAIS	58.215.910	4,15	8.371.235	43.629.881	3,44	7.624.228	33,43
OUTRAS LAGOSTAS, CONGELADAS, EXCETO AS INTEIRAS	42.863.662	3,05	1.317.900	58.661.584	4,62	1.705.651	-26,93
SUCOS DE OUTRAS FRUTAS,PRODUTOS HORTICOLAS,NÃO F	38.558.537	2,75	22.448.692	26.856.797	2,12	15.634.484	43,57
TECIDO DE ALGODÃO>=85%,FIO COLOR.DENIM,INDIGO	33.084.112	2,36	4.537.361	23.302.415	1,84	4.269.546	41,98
OUTROS COUROS/PELES,INT. BOVINOS,PENA FL.PREPARS	28.438.453	2,03	1.188.775	34.260.407	2,70	1.869.404	-16,99
COMPLEMENTOS ALIMENTARES	22.294.566	1,59	697.911	13.473.661	1,06	490.858	65,47
CONSUMO DE BORDO - COMBUSTÍVEIS E LUBRIF.P/EM	20.779.191	1,48	31.558.755	31.947.210	2,52	66.467.366	-34,96
MINÉRIOS DE FERRO NÃO AGLOMERADOS E SEUS CONCENTRADOS	20.384.706	1,45	207.063.000	3.493.838	0,28	73.746.042	483,45
OUTROS CALÇADOS SOLA EXT./ COUR.NAT.COBR.TORN.	19.307.109	1,38	491.653	24.465.042	1,93	718.291	-21,08
APARELHOS P/COZINHAR/ AQUECER,DE FERRO,ETC.COM	16.988.011	1,21	4.247.492	11.531.834	0,91	3.218.325	47,31
CONSUMO DE BORDO - COMBUSTÍVEIS E LUBRIF.P/AE	16.838.738	1,20	14.655.072	12.442.144	0,98	14.514.714	35,34
PRODUTOS SEMIMANUFAT. DE FERRO/AÇO,N/LIGADOS,CARB	15.360.570	1,09	24.545.162	5.565.966	0,44	10.336.238	175,97
TECIDO ALGODÃO<85%,INDIGO BLUE/FIBRA SINT/ART	14.244.182	1,02	1.863.401	12.429.835	0,98	2.093.731	14,60
OUTROS COUROS/PELES,BOVINOS, INCL.BÚFALOS,ÚMIDOS	13.964.249	1,00	18.258.205	8.485.259	0,67	11.578.458	64,57
OUTROS SUCOS E EXTRATOS VEGETAIS	13.834.155	0,99	16.585.454	8.678.775	0,68	20.958.115	59,40
MEL NATURAL	12.778.933	0,91	4.065.238	9.721.535	0,77	3.076.310	31,45
BANANAS FRESCAS OU SECAS	10.366.480	0,74	23.109.179	11.199.405	0,88	25.382.337	-7,44
DEMAIS PRODUTOS	239.863.933	17,08	117.018.057	205.318.789	16,15	127.699.907	16,83
<b>TOTAL</b>	<b>1.403.295.759</b>	<b>100,00</b>	<b>743.478.714</b>	<b>1.269.498.551</b>	<b>100,00</b>	<b>558.848.196</b>	<b>10,54</b>

Fontes: MDIC-SECEX; SUDENE/DPLAN.

Notas: Dados coletados do sítio do MDIC em Fevereiro de 2012.

**Tabela 18.5.8 - Importações segundo os Principais Produtos Estado do Ceará 2010 - 2011**

Produtos	2011			2010			Var (%) 2011 / 2010
	US\$ FOB	%	Kg Líquido	US\$ FOB	%	Kg Líquido	
TRIGO (EXC.TRIGO DURO OU P/ SEMEADURA),E TRIGO	260.417.035	10,84	817.504.539	182.352.460	8,41	773.252.411	42,81
GÁS NATURAL,LIQUEFEITO	177.471.107	7,38	313.037.258	275.215.052	12,69	792.205.657	-35,52
OUTROS GRUPOS ELETROG.DE ENERGIA EÓLICA	120.521.042	5,01	8.186.614	1.336.746	0,06	138.637	---
OUTROS TIPOS DE ALGODÃO NÃO CARDADO NEM PENTE	79.930.041	3,33	34.829.456	17.301.831	0,80	10.761.673	361,97
ALGODÃO SIMPLEMENTE DEBULHADO,NÃO CARDADO NE	72.590.844	3,02	26.018.138	20.447.503	0,94	11.465.451	255,01
OUTRAS GASOLINAS	62.482.703	2,60	63.086.254	---	---	---	---
CASTANHA DE CAJU,FRESCA OU SECA,COM CASCA	57.393.442	2,39	43.698.282	---	---	---	---
OUTROS FIO-MAQUINAS DE FERRO/AÇO,N/LIGADO,SEC.C	57.257.502	2,38	81.077.004	50.527.572	2,33	89.848.538	13,32
LAMIN.FERRO/ ACO,L>=6DM,GALVAN.OUTRO PROC.E<4.	50.620.626	2,11	56.724.800	75.279.325	3,47	100.314.409	-32,76
ÓLEOS DE DENDÊ,EM BRUTO	45.289.070	1,88	38.457.224	9.061.394	0,42	12.164.572	399,80
LAMIN.FERRO/AÇO,A FRIQ,L>=6DM,EM ROLOS,0.5MM<	34.888.685	1,45	44.024.775	76.125.791	3,51	111.949.650	-54,17
LAMIN.FERRO/AÇO,A FRIQ,L>=6DM,EM ROLOS,1MM<E<	34.703.734	1,44	44.699.050	89.566.830	4,13	132.001.209	-61,25
OUTROS LAMIN.FERRO/AÇO, L>=6DM,QUENTE,ROLOS,E<	32.764.817	1,36	44.926.818	30.918.840	1,43	56.310.728	5,97
LAMIN.FERRO/ ACO,QUENTE,L>=60CM,ROLO, E<3MM,ELA	30.664.391	1,28	42.064.494	40.787.533	1,88	63.223.220	-24,82
GASOLEO (OLEO DIESEL)	30.541.594	1,27	30.142.096	---	---	---	---
CAMINHÕES-GUINDASTES CAP. MAX.DE ELEV.>=60T,HA	29.427.314	1,22	2.472.195	23.529.863	1,08	2.307.945	25,06
MAQUINAS PARA FIAÇÃO DE MATÉRIAS TÊXTEIS	28.615.720	1,19	1.649.296	5.053.916	0,23	237.663	466,21
BETUME DE PETRÓLEO	26.771.514	1,11	47.862.300	68.240.665	3,15	147.947.558	-60,77
BARRAS DE FERRO/AÇO,LAMIN. QUENTE,DENTADAS,ETC	25.698.081	1,07	33.040.300	8.801.438	0,41	16.125.910	191,98
FIO DE FIBRAS ARTIFICIAIS>=85%,SIMPLES	22.958.740	0,96	5.837.912	26.475.599	1,22	7.613.510	-13,28
HULHA BETUMINOSA,NÃO AGLOMERADA	20.489.630	0,85	205.667.000	---	---	---	---
OUTRAS PARTES E ACESS.P/ MOTOCICLETAS INCL.CIC	18.388.493	0,77	5.975.345	13.622.327	0,63	5.412.215	34,99
OUTROS ÓLEOS DE DENDÊ	17.883.802	0,74	16.000.999	12.373.949	0,57	15.026.607	44,53
TORRES E PÓRTICOS,DE FERRO FUNDIDO,FERRO OU A	16.012.233	0,67	6.771.430	---	---	---	---
COQUE DE PETRÓLEO NÃO CALCINADO	15.875.394	0,66	120.567.210	9.690.333	0,45	88.849.190	63,83
DEMAIS PRODUTOS	1.033.671.091	43,02	908.773.230	1.132.491.830	52,19	922.606.088	-8,73
<b>TOTAL</b>	<b>2.403.328.645</b>	<b>100,00</b>	<b>3.043.094.019</b>	<b>2.169.200.797</b>	<b>100,00</b>	<b>3.359.762.841</b>	<b>10,79</b>

Fontes: MDIC-SECEX; SUDENE/DPLAN.

Notas: Dados coletados do sítio do MDIC em Fevereiro de 2012; Dados preliminares.

**Tabela 18.5.9 - Exportações segundo os Principais Produtos Estado do Rio Grande do Norte 2010 - 2011**

Produtos	2011			2010			Var (%) 2011 / 2010
	US\$ FOB	%	Kg Líquido	US\$ FOB	%	Kg Líquido	
MELÕES FRESCOS	50.557.900	17,98	72.096.193	45.708.351	16,05	71.461.690	10,61
CASTANHA DE CAJU,FRESCA OU SECA,SEM CASCA	50.177.836	17,85	5.791.858	45.945.003	16,14	8.434.052	9,21
CONSUMO DE BORDO - COMBUSTÍVEIS E LUBRIF.P/AE	18.161.298	6,46	15.846.146	8.188.312	2,88	9.579.557	121,80
BANANAS FRESCAS OU SECAS	13.621.237	4,84	31.096.633	17.644.906	6,20	40.269.253	-22,80
MANGAS FRESCAS OU SECAS	10.777.527	3,83	11.018.562	8.090.563	2,84	8.207.629	33,21
CONSUMO DE BORDO - COMBUSTÍVEIS E LUBRIF.P/EM	10.724.663	3,81	10.343.278	3.282.543	1,15	4.336.991	226,72
BOMBONS,CARAMELOS, CONFEITOS E PASTILHAS,SEM C	10.181.728	3,62	3.643.865	8.564.648	3,01	5.371.451	18,88
ROUPAS DE CAMA,DE ALGODÃO,ESTAMPADAS	9.089.274	3,23	1.024.854	9.547.688	3,35	1.635.704	-4,80
SAL MARINHO,A GRANEL,SEM AGREGADOS	8.668.484	3,08	398.765.515	14.075.095	4,94	741.310.000	-38,41
GRANITO CORTADO EM BLOCOS OU PLACAS	7.855.508	2,79	32.049.200	6.102.932	2,14	25.462.666	28,72
AÇÚCAR DE CANA,EM BRUTO	7.630.356	2,71	10.160.789	6.012.236	2,11	11.548.639	26,91
MELANCIAS FRESCAS	6.042.420	2,15	12.998.191	4.931.235	1,73	11.609.990	22,53
CERAS VEGETAIS	5.746.787	2,04	902.000	7.706.324	2,71	1.409.550	-25,43
OUTRAS LAGOSTAS,CONGELADAS, EXCETO AS INTEIRAS	4.879.454	1,74	166.614	4.699.262	1,65	144.850	3,83
MEL NATURAL	4.524.547	1,61	1.522.297	1.840.338	0,65	722.301	145,85
ALBACORAS/ATUNS BARBAT. AMARELA,CONGELADAS,EXC	4.446.295	1,58	641.603	27.391	0,01	9.239	---
OUTROS PROD.D/ORIGEM ANIMAL,IMPRÓP.P/ALIM.HUM.	4.282.612	1,52	2.000.882	4.861.594	1,71	2.582.391	-11,91
OUTRAS CHAPAS,ETC.DE OUTRAS PLÁSTICOS,ESTRATI	4.272.424	1,52	905.976	6.850.699	2,41	1.662.100	-37,64
ESPADARTES (XIPHIAS GLADIUS) CONGELADOS	4.154.810	1,48	1.114.708	3.700.254	1,30	992.433	12,28
OUTRAS MAQUINAS DE SONDAGEM/PERFURAÇÃO	4.000.000	1,42	71.817	---	---	---	---
MAMÕES (PAPAIAS) FRESCOS	3.979.224	1,42	3.235.110	2.743.766	0,96	2.254.024	45,03
MINÉRIOS DE TUNGSTENIO E SEUS CONCENTRADOS	3.365.551	1,20	174.964	723.516	0,25	65.000	365,17
MINÉRIOS DE FERRO AGLOMERADOS E SEUS CONCENTRADOS	3.151.422	1,12	31.012.200	---	---	---	---
ALBACORAS-BANDOLIM (PATUDOS) CONGELADOS	3.147.195	1,12	416.474	143.873	0,05	58.542	---
ROUPAS DE CAMA,DE FIBRAS SINTÉTICAS OU ARTIFICIAIS	2.205.042	0,78	283.135	2.296.688	0,81	487.884	-3,99
DEMAIS PRODUTOS	25.537.823	9,10	11.834.549	71.051.014	24,95	59.324.556	-64,06
<b>TOTAL</b>	<b>281.181.417</b>	<b>100,00</b>	<b>659.117.413</b>	<b>284.738.231</b>	<b>100,00</b>	<b>1.008.940.492</b>	<b>-1,25</b>

Fontes: MDIC-SECEX; SUDENE/DPLAN.

Nota: Dados coletados do sítio do MDIC em Fevereiro de 2012.

**Tabela 18.5.10 - Importações segundo os Principais Produtos Estado do Rio Grande do Norte  
2010 - 2011**

Produtos	2011			2010			Var (%) 2011 / 2010
	US\$ FOB	%	Kg Líquido	US\$ FOB	%	Kg Líquido	
TRIGO (EXC. TRIGO DURO OU P/ SEMEADURA), E TRIGO	38.225.454	15,76	120.479.875	26.144.959	8,19	110.713.562	46,21
POLIPROPILENO COM CARGA, EM FORMA PRIMARIA	15.736.839	6,49	10.100.450	264.241	0,08	198.000	---
POLIETILENO LINEAR, DENSIDADE <0.94, EM FORMA PR	11.493.179	4,74	7.028.375	8.252.908	2,58	5.676.051	39,26
BARRAS DE FERRO/AÇO, LAMIN. QUENTE, DENTADAS, ETC	10.211.629	4,21	14.987.620	---	---	---	---
ALGODÃO SIMPLEMENTE DEBULHADO, NAO CARDADO NE	8.527.142	3,51	1.650.958	9.804.661	3,07	5.134.245	-13,03
CAIXAS DE PAPEL OU CARTÃO, ONDULADOS (CANELADO	6.744.837	2,78	5.187.274	2.588.759	0,81	2.077.765	160,54
POLIETILENO SEM CARGA, DENSIDADE <0.94, EM FORMA	6.644.132	2,74	4.129.000	1.090.047	0,34	647.625	509,53
MAQUINAS PARA FIAÇÃO DE MATÉRIAS TÊXTEIS	5.918.538	2,44	230.573	---	---	---	---
OUTROS QUADROS, ETC COM APARS. INTERRUPT. CIRCUITO EL	5.076.765	2,09	72.785	5.089.531	1,59	129.242	-0,25
COPOLIMERO DE ETILENO/ACIDO ACRÍLICO, EM FORMA	4.775.715	1,97	1.525.975	3.692.750	1,16	1.600.000	29,33
CIMENTOS NÃO PULVERIZADOS ("CLINKERS")	3.959.714	1,63	65.801.000	---	---	---	---
OUTROS POLIMEROS DE ETILENO, EM FORMAS PRIMARI	3.233.522	1,33	1.584.000	3.025.341	0,95	1.633.500	6,88
SUBSTACÕES ISOLADAS A GÁS ("GIS" OU "HIS"), P/T	2.880.604	1,19	1.572.540	---	---	---	---
POLICLORETO DE VINILA, OBT. PROC. SUSPENSÃO, FORM	2.676.884	1,10	2.352.000	1.872.929	0,59	1.560.000	42,93
MAQUINAS E APARELHOS P/ ENCHER CAIXAS/SACOS CO	2.583.286	1,06	30.551	745.233	0,23	3.212	246,64
OUTROS APARELHOS E DISPOSITIVOS P/TRAT. MATER. MODI	2.492.750	1,03	109.286	17.218	0,01	27	---
OUTROS CHAPAS/FLS. DE VIDRO FLOTADO, DESBASTADO, E	2.312.574	0,95	5.447.033	1.575.784	0,49	4.328.437	46,76
MILHO EM GRÃO, EXCETO PARA SEMEADURA	2.104.005	0,87	3.984.000	2.008.280	0,63	5.323.500	4,77
FIOS DE ALTA TENACIDADE DE NÁILON	2.079.508	0,86	344.839	1.262.789	0,40	237.773	64,68
OUTROS LADRILHOS, ETC. DE CERÂMICA, N/VIDRADOS, N	1.915.229	0,79	7.407.749	1.275.658	0,40	4.586.321	50,14
OUTRAS OBRAS DE FERRO OU AÇO	1.870.371	0,77	84.905	244.660	0,08	11.066	664,48
OUTRAS MAQUINAS P/COSTURAR TECIDOS, NÃO AUTOMA	1.865.871	0,77	78.673	658.843	0,21	25.625	183,20
OUTROS MAQS. AUT. PROC. DADOS SOB FORMA D/SISTEMAS	1.847.009	0,76	2.161	349.494	0,11	1.135	428,48
VALVULAS TIPO GLOBO	1.788.336	0,74	8.280	---	---	---	---
OUTRAS FERRAMENTAS DE PERFUR. ETC. DE MET.COMUNS.	1.542.366	0,64	23.686	718.062	0,22	6.207	114,80
DEMAIS PRODUTOS	94.091.559	38,78	41.994.684	248.712.645	77,86	46.313.603	-62,17
<b>TOTAL</b>	<b>242.597.818</b>	<b>100,00</b>	<b>296.218.272</b>	<b>319.394.792</b>	<b>100,00</b>	<b>190.206.896</b>	<b>-24,04</b>

Fontes: MDIC-SECEX; SUDENE/DPLAN.

Notas: Dados coletados do sítio do MDIC em Fevereiro de 2012; Dados preliminares.

**Tabela 18.5.11 - Exportações segundo os Principais Produtos Estado da Paraíba 2010 - 2011**

Produtos	2011			2010			Var (%) 2011 / 2010
	US\$ FOB	%	Kg Líquido	US\$ FOB	%	Kg Líquido	
CALCADOS DE BORRACHA/ PLAST.C/PARTE SUPER.EM T	76.548.887	33,99	7.749.508	72.926.917	33,48	8.572.264	4,97
AÇÚCAR DE CANA,EM BRUTO	56.866.017	25,25	79.664.965	35.079.742	16,10	59.050.607	62,11
OUTROS AÇUCARES DE CANABETERRABA,SACAROSE QUIM	25.037.241	11,12	35.332.000	7.973.624	3,66	12.150.000	214,00
ILMENITA (MINERIOS DE TITANIO)	11.193.294	4,97	82.636.387	3.652.408	1,68	35.117.119	206,46
ÁLCOOL ETÍLICO N/ DESNATURADO C/VOL.TEOR ALCOÓLICO	8.478.068	3,76	9.111.355	3.552.760	1,63	4.180.928	138,63
ROUPAS DE TOUCADOR/ COZINHA,DE TECIDOS ATOALH.	8.185.110	3,63	1.043.329	62.686.779	28,78	9.930.239	-86,94
OUTROS CALÇADOS DE MATÉRIA TÊXTIL,SOLA DE BORRA	4.132.224	1,83	158.928	1.399.435	0,64	50.769	195,28
CORDÉIS DE SISAL/OUTS.FIBRAS "AGAVE",P/ATADEI	3.862.089	1,72	2.241.150	3.132.930	1,44	1.920.635	23,27
TECIDO E FELTRO,ÚTIL.EM MAQS.P/FABR.DE PAPEL,	3.116.116	1,38	48.470	2.429.203	1,12	44.296	28,28
TECIDO E FELTRO,UTIL.EM MAQS.P/FABR.DE PAPEL,	2.748.586	1,22	9.287	2.352.549	1,08	8.613	16,83
MAMÕES (PAPAIAS) FRESCOS	2.338.998	1,04	1.798.991	2.591.069	1,19	1.979.077	-9,73
GRANITO CORTADO EM BLOCOS OU PLACAS	2.273.476	1,01	9.231.187	1.919.360	0,88	7.399.020	18,45
OUTROS TECIDOS ATOALHADOS,DE ALGODÃO	2.264.820	1,01	382.994	---	---	---	---
OUTROS SUCOS DE ABACAXI	2.140.282	0,95	1.143.675	2.272.125	1,04	1.193.910	-5,80
OUTROS AÇUCARES DE CANABETERRABA, COM AROMATIZANTES	1.382.375	0,61	1.998.000	---	---	---	---
OUTROS CALCADOS	1.208.850	0,54	38.242	247.191	0,11	5.888	389,03
CERVEJAS DE MALTE	1.145.216	0,51	515.342	500.950	0,23	254.734	128,61
OUTROS GRANITOS TRABALHADOS DE OUTRO MODO E S	964.033	0,43	958.723	2.120.122	0,97	1.874.570	-54,53
CALCADOS P/ESPORTES,ETC.DE MAT.TEXT.SOLA BORR	873.952	0,39	25.053	674.883	0,31	18.355	29,50
OUTROS CALÇADOS COBR. TORNOZ.PART. SUP.BORR.,PLÁST.	787.498	0,35	26.680	1.728.507	0,79	69.641	-54,44
SUCOS DE OUTRAS FRUTAS, PRODUTOS HORTICOLAS,NÃO F	719.396	0,32	422.862	27.195	0,01	14.700	---
CALCADOS P/OUTROS ESPORTES,DE BORRACHA OU PLÁSTICO	709.762	0,32	24.760	956.575	0,44	37.925	-25,80
SOLAS EXTERIORES E SALTOS,DE BORRACHA OU PLÁSTICO	708.496	0,31	78.631	537.678	0,25	69.191	31,77
PARTES SUPERIORES DE CALCADOS E SEUS COMPONEN	618.708	0,27	25.232	1.132.878	0,52	34.887	-45,39
AREIAS DE ZIRCONIO MICRONIZ.P/PREPAR.DE ESMAL	615.970	0,27	240.000	494.032	0,23	336.000	24,68
DEMAIS PRODUTOS	6.271.549	2,80	11.623.309	7.444.502	3,42	11.185.505	-15,76
<b>TOTAL</b>	<b>225.191.013</b>	<b>100,00</b>	<b>246.529.060</b>	<b>217.833.414</b>	<b>100,00</b>	<b>155.498.873</b>	<b>3,38</b>

Fontes: MDIC-SECEX; SUDENE/DPLAN.

Nota: Dados coletados do sítio do MDIC em Fevereiro de 2012.

**Tabela 18.5.12 - Importações segundo os Principais Produtos Estado da Paraíba 2010 - 2011**

Produtos	2011			2010			Var (%) 2011 / 2010
	US\$ FOB	%	Kg Líquido	US\$ FOB	%	Kg Líquido	
OUTROS GRUPOS ELETROG.P/ MOTOR DIESEL,P>375KVA,C	141.473.131	13,90	7.375.274	52.426.830	7,65	2.603.595	169,85
ALGODÃO SIMPLEMENTE DEBULHADO,NÃO CARDADO NE	133.602.906	13,12	46.706.817	14.700.231	2,15	9.176.936	808,85
ÁLCOOL ETÍLICO DESNATURADO C/QQ.TEOR ALCOÓLICO	64.678.082	6,35	70.835.124	---	---	---	---
TRIGO (EXC.TRIGO DURO OU P/ SEMEADURA),E TRIGO	58.051.491	5,70	181.550.488	30.372.525	4,43	132.338.082	91,13
COQUE DE PETRÓLEO NÃO CALCINADO	51.195.921	5,03	434.543.324	35.267.401	5,15	440.758.348	45,16
CALCADOS P/ESPORTES,ETC.DE MAT.TEXT.SOLA BORR	47.988.589	4,71	1.903.244	34.474.140	5,03	1.329.052	39,20
CAMINHÕES-GUINDASTES CAP. MAX.DE ELEV.>=60T,HA	27.828.374	2,73	3.062.979	29.675.990	4,33	4.069.352	-6,23
MAQS.APARS. AUTOPROPULSADOS,DE ESTEIRAS,CAP.EL	25.474.445	2,50	3.263.894	10.832.011	1,58	1.426.651	135,18
ÁLCOOL ETÍLICO C/ TEOR ÁGUA <= 1% VOLUME	15.871.561	1,56	17.053.339	---	---	---	---
OUTROS PNEUS NOVOS PARA ÔNIBUS OU CAMINHÕES	13.858.496	1,36	3.357.989	17.568.497	2,56	5.493.131	-21,12
OUTROS ALHOS FRESCOS OU REFRIGERADOS	12.959.352	1,27	12.918.910	7.580.904	1,11	4.017.260	70,95
TECIDO DE FILAM.POLIESTER TEXTUR>=85%,TINTOS,	12.413.492	1,22	3.806.689	10.086.827	1,47	3.163.347	23,07
LAMIN.FERRO/ AÇO,L>=6DM,GALVAN.OUTRO PROC.E<4.	12.343.739	1,21	13.587.955	12.212.183	1,78	18.747.449	1,08
OUTROS TECIDOS DE MALHA,FIBRAS SINTET.TINGIDOS	10.429.855	1,02	2.735.750	9.954.961	1,45	2.620.660	4,77
OUTROS TECIDOS DE MALHA,FIBRAS SINTET. ESTAMPADO	10.126.693	0,99	2.595.257	16.647.450	2,43	4.394.597	-39,17
BARCOS A MOTOR,EXC.COM MOTOR FORA-DE-BORDA	9.001.712	0,88	253.897	421.434	0,06	17.856	---
TECIDO DE FILAM.POLIÉSTER TEXTUR>=85%,ESTAMPA	8.499.480	0,83	1.907.357	6.431.950	0,94	1.446.809	32,14
TECIDO DE FILAMENTO SINTÉTICO<85% C/ALGODAO,E	8.345.640	0,82	2.044.143	4.949.073	0,72	1.214.654	68,63
CIMENTOS NÃO PULVERIZADOS ("CLINKERS")	7.488.828	0,74	124.768.623	2.006.410	0,29	37.007.304	273,25
BORRACHA DE ESTIRENO- BUTADIENO,EM OUTRAS FORMAS	6.572.888	0,65	2.072.099	6.983.426	1,02	3.008.076	-5,88
OUTROS CIRCUITOS INTEGRADOS	6.171.560	0,61	9.857	1.268.169	0,19	2.625	386,65
LAMIN.FERRO/AÇO,A FRIQ,L>=6DM,EM ROLOS,0.5MM<	6.098.491	0,60	7.539.120	6.961.216	1,02	9.701.841	-12,39
BENTÔNICA	5.779.122	0,57	31.915.811	1.440.880	0,21	8.642.341	301,08
TECIDO DE OUTRAS FIBRAS DE POLIÉSTER>=85%	5.323.438	0,52	1.623.642	4.824.308	0,70	1.681.723	10,35
PNEUS NOVOS PARA AUTOMÓVEIS DE PASSAGEIROS	5.283.883	0,52	1.497.112	8.925.505	1,30	3.115.743	-40,80
DEMAIS PRODUTOS	311.181.582	30,59	154.078.096	359.191.555	52,43	131.376.277	-13,37
<b>TOTAL</b>	<b>1.018.042.751</b>	<b>100,00</b>	<b>1.133.006.790</b>	<b>685.203.876</b>	<b>100,00</b>	<b>827.353.709</b>	<b>48,58</b>

Fontes: MDIC-SECEX; SUDENE/DPLAN.

Notas: Dados coletados do sítio do MDIC em Fevereiro de 2012; Dados preliminares.

**Tabela 18.5.13 - Exportações segundo os Principais Produtos Estado de Pernambuco 2010 - 2011**

Produtos	2011			2010			Var (%) 2011 / 2010
	US\$ FOB	%	Kg Líquido	US\$ FOB	%	Kg Líquido	
AÇÚCAR DE CANA, EM BRUTO	348.254.855	29,05	511.839.644	311.475.716	28,00	591.018.153	11,81
OUTROS AÇÚCARES DE CANA, BETERRABA, SACAROSE QUIM	210.320.896	17,54	319.189.000	186.662.436	16,78	341.863.930	12,67
UVAS FRESCAS	101.437.022	8,46	42.038.156	93.933.436	8,44	41.333.211	7,99
TEREFTALATO DE POLIETILENO EM FORMA PRIMARIA	60.989.128	5,09	32.347.090	102.934.904	9,25	72.620.352	-40,75
CONSUMO DE BORDO - COMBUSTÍVEIS E LUBRIF.P/AE	49.245.296	4,11	43.106.587	26.566.075	2,39	31.400.550	85,37
MANGAS FRESCAS OU SECAS	45.042.541	3,76	39.053.022	36.190.975	3,25	36.985.054	24,46
CONSUMO DE BORDO - COMBUSTÍVEIS E LUBRIF.P/EM	38.338.349	3,20	56.370.035	27.318.976	2,46	52.227.710	40,34
OUTROS ACUMULADORES ELET DE CHUMBO	37.217.284	3,10	10.747.039	14.718.178	1,32	4.838.084	152,87
OUTRAS CHAPAS, ETC. DE OUTRAS PLÁSTICOS, ESTRATI	29.870.574	2,49	6.988.807	24.404.612	2,19	5.988.685	22,40
GASOLEO (OLEO DIESEL)	28.202.062	2,35	28.387.910	---	---	---	---
SUCOS DE OUTRAS FRUTAS, PRODUTOS HORTICOLAS, NÃO F	26.557.211	2,22	3.139.910	22.605.461	2,03	4.773.543	17,48
OUTS. CHAPAS, ETC. TEREFT. POLIETILENO, E<=40 MICR	18.298.307	1,53	4.925.709	20.677.622	1,86	7.063.457	-11,51
BUTANOS LIQUEFEITOS	12.046.474	1,00	10.538.049	---	---	---	---
OUTROS PROPANOS LIQUEFEITOS	11.666.744	0,97	9.837.706	---	---	---	---
BORRACHA DE BUTADIENO (BR), EM CHAPAS, FOLHAS, T	11.649.846	0,97	3.126.114	42.371.612	3,81	10.107.184	-72,51
ROLHAS, OUTROS TAMPAS E ACESS.P/ EMBALAGEM, DE MET	11.400.935	0,95	1.460.939	19.668.901	1,77	2.437.489	-42,04
OUTROS FOLHAS/TIRAS, DE ALUMÍNIO S/SUORTE, LAMIN	10.278.053	0,86	2.028.804	11.493.356	1,03	2.443.307	-10,57
BARRAS DE FERRO/AÇO, LAMIN. QUENTE, DENTADAS, ETC	8.824.939	0,74	13.987.056	1.015.068	0,09	1.715.346	769,39
OUTROS AÇÚCARES, XAROPES DE AÇÚCARES, SUCEDAN.D	7.688.480	0,64	18.115.173	---	---	---	---
CHAPAS, ETC. DE RESINA MELAMINA-FORMALDEIDO, EST	6.942.614	0,58	2.232.494	10.762.823	0,97	3.564.713	-35,49
OUTRAS LAGOSTAS, CONGELADAS, EXCETO AS INTEIRAS	6.518.456	0,54	199.527	10.560.849	0,95	301.440	-38,28
PARTES DE MAQS. E APARS. P/ SELECIONAR, ETC. SUBST	6.489.863	0,54	1.829.749	2.139.614	0,19	605.085	203,32
CALCADOS DE BORRACHA/ PLAST.C/PARTE SUPER. EM T	6.359.304	0,53	849.449	5.195.711	0,47	838.356	22,40
ABRASIVOS NAT/ARTIF. EM PO/ GRAO, APLIC. EM PAPEL	5.676.830	0,47	1.115.176	6.659.352	0,60	1.351.084	-14,75
OUTRAS	4.975.048	0,41	2.744.692	6.711.479	0,60	4.549.356	-25,87
DEMAIS PRODUTOS	94.678.356	7,90	72.829.530	128.431.163	11,55	88.325.408	-26,28
<b>TOTAL</b>	<b>1.198.969.467</b>	<b>100,00</b>	<b>1.239.027.367</b>	<b>1.112.498.319</b>	<b>100,00</b>	<b>1.306.351.497</b>	<b>7,77</b>

Fontes: MDIC-SECEX; SUDENE/DPLAN.

Nota: Dados coletados do sítio do MDIC em Fevereiro de 2012.

**Tabela 18.5.14 - Importações segundo os Principais Produtos Estado de Pernambuco 2010 - 2011**

Produtos	2011			2010			Var (%) 2011 / 2010
	US\$ FOB	%	Kg Líquido	US\$ FOB	%	Kg Líquido	
ACIDO TEREFTALICO E SEUS SAIS	541.997.111	9,80	407.654.824	417.723.586	12,76	470.756.372	29,75
OUTRAS GASOLINAS	533.212.495	9,64	542.163.613	---	---	---	---
OUTROS PROPANOS LIQUEFEITOS	531.831.109	9,61	624.763.668	364.905.739	11,15	573.641.665	45,74
QUEROSENES DE AVIAÇÃO	165.593.729	2,99	169.016.735	16.943.632	0,52	22.722.228	877,32
GASOLEO (ÓLEO DIESEL)	160.536.960	2,90	171.077.733	---	---	---	---
TRIGO (EXC. TRIGO DURO OU P/ SEMEADURA), E TRIGO	159.532.989	2,88	513.537.693	136.554.420	4,17	559.555.000	16,83
BUTANOS LIQUEFEITOS	156.795.187	2,83	185.118.926	112.604.891	3,44	160.422.127	39,24
OUTROS GRUPOS ELETROG. P/ MOTOR DIESEL, P>375KVA, C	148.320.138	2,68	7.409.775	1.389.000	0,04	71.440	---
ÁLCOOL ETÍLICO DESNATURADO C/QQ. TEOR ALCOÓLICO	133.857.487	2,42	150.110.521	6.015.657	0,18	10.207.422	---
MALTE NAO TORRADO, INTEIRO OU PARTIDO	128.252.737	2,32	200.829.675	117.774.879	3,60	239.919.063	8,90
ETILENOGLICOL (ETANODIOL)	126.819.045	2,29	113.387.023	121.970.293	3,73	159.508.761	3,98
AUTOMOVEIS C/MOTOR EXPLOSAO, 1000<CM3<=1500, AT	111.692.641	2,02	8.894.167	94.847.937	2,90	8.419.760	17,76
OUTRAS FORMAS BRUTAS DE CHUMBO REFINADO	52.272.271	0,94	21.216.506	49.191.400	1,50	22.919.593	6,26
UÍSQUES, EMBALAGENS DE CAPACIDADE <= 2 LITROS	51.944.206	0,94	11.043.403	37.935.989	1,16	8.248.778	36,93
OUTROS COMPRESSORES DE AR	50.963.470	0,92	1.267.239	236.673	0,01	10.318	---
TEREFTALATO DE POLIETILENO EM FORMA PRIMARIA	46.910.424	0,85	25.685.530	1.291.707	0,04	839.000	---
OUTROS APARELHOS E DISPOSITIV. P/TRAT. MATER. MODI	42.674.202	0,77	2.117.320	4.256.910	0,13	302.813	902,47
POLICLORETO DE VINILA, OBT. PROC. SUSPENSAO, FORM	42.510.663	0,77	34.489.750	42.623.977	1,30	36.879.244	-0,27
MAQUINAS P/EXTRUDAR MATÉRIAS TÊXTEIS SINTET/A	36.045.020	0,65	1.322.922	79.169	---	3.576	---
OUTROS CLORETO DE POTÁSSIO	33.211.675	0,60	74.784.673	30.421.328	0,93	84.175.548	9,17
OUTROS MAQUINAS P/ESTIRAR, ETC. MATERIAS TEXT. SIN	32.400.563	0,59	1.343.106	6.923.136	0,21	327.143	368,00
GÁS LIQUEFEITO DE PETRÓLEO (GLP)	31.858.018	0,58	39.917.485	---	---	---	---
CARNES DESOSSADAS DE BOVINO, CONGELADAS	30.763.328	0,56	2.564.280	18.057.564	0,55	2.206.744	70,36
ECOGRAFOS C/ANALISE ESPECTRAL DOPPLER	30.714.562	0,56	95.180	30.925.183	0,94	96.780	-0,68
OUTROS GRUPOS ELETROG. DE ENERGIA EÓLICA	30.410.000	0,55	3.606.110	93.339.985	2,85	10.205.508	-67,42
DEMAIS PRODUTOS	2.120.380.189	38,34	1.659.716.862	1.566.653.025	47,89	1.668.545.113	35,34
<b>TOTAL</b>	<b>5.531.500.219</b>	<b>100,0</b>	<b>4.973.134.719</b>	<b>3.272.666.080</b>	<b>100,0</b>	<b>4.039.983.996</b>	<b>69,02</b>

Fontes: MDIC-SECEX; SUDENE/DPLAN.

Notas: Dados coletados do sítio do MDIC em Fevereiro de 2012; Dados preliminares.

**Tabela 18.5.15 - Exportações segundo os Principais Produtos Estado de Alagoas 2010 - 2011**

Produtos	2011			2010			Var (%) 2011 / 2010
	US\$ FOB	%	Kg Líquido	US\$ FOB	%	Kg Líquido	
AÇÚCAR DE CANA, EM BRUTO	1.193.081.172	86,99	1.862.009.990	775.621.849	79,88	1.609.515.480	53,82
ÁLCOOL ETÍLICO N/DESNATURADO C/VOL. TEOR ALCOÓLICO	101.664.022	7,41	128.129.773	69.298.086	7,14	91.619.150	46,71
OUTROS AÇÚCARES DE CANHA, BETERRABA, SACAROSE QUIM	52.858.028	3,85	76.375.200	70.966.754	7,31	130.741.000	-25,52
1,2-DICLOROETANO (CLORETO DE ETILENO)	7.414.874	0,54	23.591.179	39.144.859	4,03	89.223.087	-81,06
OUTROS ÁLCOOL ETÍLICO N/ DESNATURADO	5.709.275	0,42	4.896.876	---	---	---	---
FUMO N/MANUFAT.N/DESTAL.EM FLS.SECAS,ETC.TIPO	5.175.034	0,38	209.176	2.177.997	0,22	63.813	137,61
OUTROS FUMOS NÃO MANUFATURADOS,NÃO DESTALADOS MONOFILAMENTOS (MONOFIOS),ETC.DE POLIM.	1.678.474	0,12	401.644	1.240.655	0,13	327.949	35,29
CLORET	1.184.722	0,09	389.451	26.106	---	5.765	---
OUTRAS TURBINAS A VAPOR,DE POTENCIA<=40MW	715.092	0,05	16.844	827.300	0,09	19.829	-13,56
SUCOS DE OUTRAS FRUTAS ,PRODUTOSHORTICOLAS,NÃO F	542.526	0,04	174.375	508.640	0,05	203.639	6,66
FUMO MANUFATURADO, P/ FUMAR,MESMO CONT.SUCEDANE	473.649	0,03	28.238	27.445	---	1.925	---
CONSUMO DE BORDO - COMBUSTÍVEIS E LUBRIF.P/AE	395.779	0,03	315.370	366.117	0,04	415.029	8,10
OUTRAS OBRAS DE PEDRAS PRECIOSAS/SEMI,SINTET/	182.879	0,01	65	164.726	0,02	75	11,02
OUTROS PARTES DE TURBINAS A VAPOR	126.192	0,01	1.061	131.750	0,01	1.083	-4,22
OUTROS VESTUÁRIOS E ACESSÓRIOS,DE BORRACHA VULC	105.545	0,01	1.164	105.467	0,01	1.149	0,07
COCOS SECOS,SEM CASCA,MESMO RALADOS	43.075	---	4.900	39.156	---	4.102	10,01
CONSUMO DE BORDO - QQ. OUTRA MERCADORIA P/EMBA	35.175	---	24.445	9.071	---	6.277	287,77
OUTRAS BEBIDAS N/ ALCOOLICAS,EXC.SUCO FRUTAS,P	25.280	---	22.817	2.239	---	2.160	---
TUBO RÍGIDO,DE POLÍMEROS DE CLORETO DE VINILA	24.247	---	13.720	---	---	---	---
OUTROS MATÉRIAS VEGET/MINER. DE ENTALHAR,TRABALHO	17.447	---	1.115	112.488	0,01	8.363	-84,49
OUTRAS OBRAS DE BORRACHA VULCANIZADA,NÃO ENDU	13.141	---	142	---	---	---	---
ABAJURES DE CABECEIRA OU DE ESCRITÓRIO,ETC.EL	10.520	---	200	47.130	---	783	-77,68
QUADROS,PINTURAS E DESENHOS, FEITOS A MÃO	10.451	---	447	2.517	---	84	315,22
OUTS.APARELHOS/DISPOSIT.P/ PREPAR.DE BEBIDAS Q	6.700	---	80	---	---	---	---
DOCES,PURÊS E PASTAS,DE OUTRAS FRUTAS	5.585	---	1.537	11.748	---	3.104	-52,46
DEMAIS PRODUTOS	47.675	0,02	14.094	10.182.973	1,06	53.446.389	-99,53
<b>TOTAL</b>	<b>1.371.546.559</b>	<b>100,00</b>	<b>2.096.623.903</b>	<b>971.015.073</b>	<b>100,00</b>	<b>1.975.610.235</b>	<b>41</b>

Fontes: MDIC-SECEX; SUDENE/DPLAN.

Nota: Dados coletados do sítio do MDIC em Fevereiro de 2012.

**Tabela 18.5.16 - Importações segundo os Principais Produtos Estado de Alagoas 2010 - 2011**

Produtos	2011			2010			Var (%) 2011 / 2010
	US\$ FOB	%	Kg Líquido	US\$ FOB	%	Kg Líquido	
ÁLCOOL ETÍLICO DESNATURADO C/QQ.TEOR ALCOÓLICO	48.163.274	10,67	58.925.502	8.542.897	3,45	11.403.559	463,78
TRIGO (EXC.TRIGO DURO OU P/ SEMEADURA),E TRIGO	29.752.697	6,59	92.321.580	19.442.829	7,86	71.194.360	53,03
POLICLORETO DE VINILA, OBT. PROC. SUSPENSAO,FORM	20.669.970	4,58	18.286.718	10.472.377	4,23	8.604.700	97,38
ÁLCOOL ETÍLICO C/ TEOR ÁGUA <= 1% VOLUME	19.905.157	4,41	23.554.316	---	---	---	---
SULFATO DE AMÔNIO	19.054.209	4,22	81.947.904	6.209.920	2,51	44.226.846	206,84
OUTROS CLORETO DE POTÁSSIO	18.267.063	4,05	39.458.149	15.075.454	6,09	41.621.782	21,17
DIIDROGENO-ORTOFOSFATO DE AMÔNIO,INCL.MIST.HI	18.245.088	4,04	27.754.910	9.281.166	3,75	19.680.087	96,58
COQUE DE PETROLEO NAO CALCINADO	16.450.165	3,64	140.215.440	6.621.085	2,68	74.680.993	148,45
HIDRÓXIDO DE SÓDIO EM SOL. AQUOSA (LIXIV.SODA	12.356.123	2,74	67.811.655	---	---	---	---
OUTROS ÓLEOS DE DENDÊ	7.506.084	1,66	6.777.921	363.857	0,15	451.526	---
BARCOS A MOTOR,EXC.COM MOTOR FORA-DE-BORDA	7.362.224	1,63	140.000	---	---	---	---
OUTROS ÓLEOS DE "PALMISTE"	5.573.888	1,23	3.350.878	1.706.185	0,69	1.997.329	226,69
CIMENTOS NÃO PULVERIZADOS ("CLINKERS")	5.522.791	1,22	77.262.331	2.768.965	1,12	41.240.719	99,45
TECIDO ALGODÃO<85%,INDIGO BLUE/FIBRA SINT/ART	4.900.721	1,09	1.004.027	5.165.975	2,09	1.057.617	-5,13
TECIDO ALGODÃO>=85%,FIO COLOR.PTO.TAFETA,100<	4.884.708	1,08	377.382	1.421.957	0,57	122.853	243,52
AUTOMÓVEIS C/MOTOR EXPLOÇÃO,CM3>3000,ATE 6 PA	4.356.568	0,96	127.298	889.466	0,36	32.524	389,80
OUTROS TECIDOS DE MALHA,FIBRAS SINTET.TINGIDOS	3.965.357	0,88	684.488	954.482	0,39	212.800	315,45
URÉIA COM TEOR DE NITROGÊNIO>45% EM PESO	3.881.163	0,86	8.950.000	2.335.655	0,94	11.099.837	66,17
OUTRAS MAQUINAS E APARELHOS P/PREPARAR/ TRANSF	3.641.197	0,81	30.467	---	---	---	---
OUTROS TECIDOS ALGODÃO<85%, DENIM/FIBRA SINT/ART	3.456.192	0,77	768.548	1.509.369	0,61	342.213	128,98
OUTROS AVIÕES A TURBOJATO ETC.7000KG<PESO<=1500	3.200.000	0,71	7.400	---	---	---	---
NITRATO DE AMÔNIO,MESMO EM SOLUÇÃO AQUOSA	3.073.367	0,68	8.350.000	---	---	---	---
OUTROS BARCOS/ EMBARCAÇÕES DE RECREIO/ ESPORTE,IN	2.987.193	0,66	120.938	1.332.761	0,54	55.136	124,14
APARELHOS DE TOMOGRAFIA COMPUTADORIZADA	2.938.704	0,65	13.572	2.467.319	1,00	11.774	19,11
ADUBOS OU FERTILIZANTES C/ NITRATO E FOSFATO	2.934.712	0,65	10.000.000	---	---	---	---
DEMAIS PRODUTOS	178.470.036	39,52	87.388.035	150.936.118	60,97	113.410.806	18,24
<b>TOTAL</b>	<b>451.518.651</b>	<b>100,00</b>	<b>755.629.459</b>	<b>247.497.837</b>	<b>100,00</b>	<b>441.447.461</b>	<b>82,43</b>

Fontes: MDIC-SECEX; SUDENE/DPLAN.

Notas: Dados coletados do sítio do MDIC em Fevereiro de 2012; Dados preliminares.

**Tabela 18.5.17 - Exportações segundo os Principais Produtos Estado de Sergipe 2010 - 2011**

Produtos	2011			2010			Var (%) 2011 / 2010
	US\$ FOB	%	Kg Líquido	US\$ FOB	%	Kg Líquido	
SUCOS DE LARANJAS, CONGELADOS, NAO FERMENTADOS	63.270.383	51,69	30.633.026	34.233.163	44,69	20.914.347	84,82
OUTS.CALÇ.COBR.TORNOZ.PART. SUP.BORR.,PLÁST.	15.280.776	12,48	498.226	15.005.526	19,59	494.693	1,83
ACUCAR DE CANA, EM BRUTO	12.905.860	10,54	21.165.777	3.749.106	4,89	7.823.424	244,24
OUTS.ACUCARES DE CANA, BETERRABA, SACAROSE QUIM	8.387.137	6,85	12.474.000	6.047.044	7,89	11.016.000	38,70
OUTROS OLEOS ESSENCIAIS, DE LARANJA	4.911.391	4,01	759.684	2.725.841	3,56	845.466	80,18
OUTROS SUCOS DE LARANJAS, NAO FERMENTADOS	4.368.926	3,57	2.628.872	1.325.668	1,73	1.231.900	229,56
OUTS.CALÇADOS DE MATERIA TEXTIL, SOLA DE BORRA	3.056.989	2,50	124.683	2.885.479	3,77	101.133	5,94
OUTROS SUCOS DE ABACAXI	1.951.973	1,59	1.222.396	1.230.227	1,61	679.360	58,67
TECIDO DE ALGODAO >=85%, TINTO, PONTO SARJADO, PE	1.796.572	1,47	194.752	88.808	0,12	7.968	---
OUTRAS FRUTAS SECAS	1.147.076	0,94	43.113	1.976.576	2,58	75.648	-41,97
AQUECEDORES ELETR.DE AGUA, INCL.DE IMERSAO, USO	1.093.170	0,89	49.184	564.777	0,74	29.760	93,56
OUTS.CALÇ.COBR.TORNOZ.PART. SUP.BORR.,PLÁST.	761.794	0,62	17.107	259.770	0,34	7.850	193,26
OUTRAS FRUTAS CONGELAD. N/ COZIDAS, COZIDAS EM A	558.924	0,46	426.240	650.488	0,85	544.115	-14,08
OUTS.COUIROS BOVINOS, INCL. BUFALOS, N/DIV.UMID.P	472.909	0,39	143.090	1.701.473	2,22	671.040	-72,21
LIMONENO	358.484	0,29	57.420	96.883	0,13	41.760	270,02
ROUPAS DE TOUCADO R/ COZINHA, DE TECIDOS ATOALH.	349.992	0,29	28.689	193.772	0,25	23.746	80,62
TECIDO DE ALGODÃO >=85%, CRU, PONTO SARJADO, PESO	266.562	0,22	38.879	---	---	---	---
OUTRAS PREPARACOES ALIMENTICIAS	235.226	0,19	9.435	---	---	---	---
OUTS.SUCOS DE OUTS.CITRICOS	221.507	0,18	191.045	11.760	0,02	1.960	---
TECIDO POLIESTER <85% C/ ALGOD.P>170G/M2, SARJAD	121.406	0,10	12.253	19.969	0,03	2.363	507,97
TECIDO POLIESTER <85% C/ ALGODAO, P>170G/M2, SARJ	117.406	0,10	10.317	157.286	0,21	13.962	-25,36
OUTROS COMPRESSORES DE GASES, DE PISTAO	84.800	0,07	1.220	---	---	---	---
CHOCOLATE NÃO RECHEADO, EM TABLETES, BARRAS E P	82.086	0,07	29.980	---	---	---	---
SUCOS DE OUTRAS FRUTAS, PRODS. HORTICOLAS, NAO F	81.139	0,07	45.969	1.826.173	2,38	766.478	-95,56
TECIDO ALGOD <85%, TINTO/FIBRA SINT/ART.SARJAD.	65.210	0,05	4.629	30.727	0,04	2.742	112,22
DEMAIS PRODUTOS	451.188	0,37	82.912	1.820.172	2,36	823.351	-75,21
<b>TOTAL</b>	<b>122.398.886</b>	<b>100,00</b>	<b>70.892.898</b>	<b>76.600.688</b>	<b>100,00</b>	<b>46.119.066</b>	<b>59,79</b>

Fontes: MDIC-SECEX; SUDENE/DPLAN.

Nota: Dados coletados do sítio do MDIC em Fevereiro de 2012.

**Tabela 18.5.18 - Importações segundo os Principais Produtos Estado de Sergipe 2010 - 2011**

Produtos	2011			2010			Var (%) 2011 / 2010
	US\$ FOB	%	Kg Líquido	US\$ FOB	%	Kg Líquido	
COQUE DE PETRÓLEO NÃO CALCINADO	45.773.699	15,17	302.263.376	23.489.666	13,07	216.528.790	94,87
TRIGO (EXC.TRIGO DURO OU P/ SEMEADURA),E TRIGO	45.134.219	14,96	137.268.795	28.008.436	15,58	102.805.735	61,15
DIIDROGENO-ORTOFOSFATO DE AMÔNIO,INCL.MIST.HI	29.125.619	9,65	44.269.425	18.483.896	10,28	37.124.503	57,57
SULFATO DE AMÔNIO	20.723.207	6,87	94.391.829	10.316.810	5,74	76.338.031	100,87
OUTROS APARELHOS P/FILTRAR OU DEPURAR LIQUIDO	10.340.765	3,43	359.049	166.458	0,09	6.013	---
APARELHOS P/FILTRAR OU DEPURAR ÁGUA	10.301.505	3,41	558.649	6.018	---	74	---
SUPERFOSFATO,TEOR DE PENTOXIDO DE FÓSFORO (P2	7.397.213	2,45	13.628.512	3.894.878	2,17	10.306.204	89,92
ALGODÃO SIMPLEMENTE DEBULHADO,NÃO CARDADO NE	6.079.982	2,01	1.970.281	---	---	---	---
FOSFATOS DE CÁLCIO, NATURAIS,NÃO MOÍDOS	5.781.086	1,92	40.668.600	1.163.366	0,65	12.426.360	396,93
MAQUINAS FERRAM.P/CISALHAR METAIS,C/COMANDO N	4.987.479	1,65	113.700	632.644	0,35	13.790	688,35
TEARES P/TECIDO DE L>30CM,S/ LANCADEIRA,A JATO	4.767.695	1,58	321.365	---	---	---	---
MAQUINAS PARA FIAÇÃO DE MATÉRIAS TÊXTEIS	4.142.575	1,37	167.784	4.359.595	2,42	198.716	-4,98
OUTRAS BOMBAS VOLUMÉTRICAS ALTERNATIVAS	3.996.400	1,32	164.853	4.619.669	2,57	178.476	-13,49
OUTROS CLORETOS DE POTÁSSIO	3.865.665	1,28	8.346.000	558.612	0,31	1.500.862	592,01
OUTS.APARELHOS MECANICOS, P/PROJETAR,ETC.LIQUI	3.534.281	1,17	110.381	15.874	0,01	308	---
OUTRAS PRENSAS P/TRABALHAR METAIS/CARBONETOS	3.106.220	1,03	67.491	---	---	---	---
OUTS.MÁQS.APARELHOS D/ IMPRESSÃO P/OFFSET	2.810.443	0,93	42.393	3.479.982	1,94	71.941	-19,24
OUTS.PRENSAS P/EXTRUSAO DE METAIS/CARBONETOS	2.747.435	0,91	40.003	---	---	---	---
BACALHAUS POLARES, LINGS,ZARBOS,ETC.SECOS,NÃO	2.711.814	0,90	517.500	2.647.556	1,47	520.150	2,43
OUTS.MAQS.E APARS.DE ELEVÇÃO,DE CARGA,DE DES	2.507.900	0,83	117.437	2.100	---	20	---
FIO DE FIBRAS ARTIFICIAIS>=85%,SIMPLES	2.496.955	0,83	648.481	3.746.971	2,08	1.191.995	-33,36
OUTS.INSTRUM.E APARS. AUTOMAT.P/CONTROLE GRAND	2.361.578	0,78	11.604	141.440	0,08	470	---
FIO DE FIBRAS DE POLIESTERES>=85%,SIMPLES	2.349.164	0,78	878.647	1.521.467	0,85	727.144	54,40
FIO TEXTURIZADO DE POLIÉSTERES	2.013.543	0,67	1.009.768	2.606.560	1,45	1.453.027	-22,75
SCANNER DE TOMOGRAFIA POR EMIÇÃO DE POSITR	1.580.000	0,52	7.624	---	---	---	---
DEMAIS PRODUTOS	71.147.589	23,58	26.908.924	69.920.309	38,89	28.016.470	1,76
<b>TOTAL</b>	<b>301.784.031</b>	<b>100,00</b>	<b>674.852.471</b>	<b>179.782.307</b>	<b>100,00</b>	<b>489.409.079</b>	<b>67,86</b>

Fontes: MDIC-SECEX; SUDENE/DPLAN.

Notas: Dados coletados do sítio do MDIC em Fevereiro de 2012; Dados preliminares.

**Tabela 18.5.19 - Exportações segundo os Principais Produtos Estado da Bahia 2010 - 2011**

Produtos	2011			2010			Var (%) 2011 / 2010
	US\$ FOB	%	Kg Líquido	US\$ FOB	%	Kg Líquido	
FUEL-OIL	1.924.171.132	17,47	3.035.444.959	1.246.540.196	14,03	2.731.957.378	54,36
PASTA QUIM.MADEIRA DE N/ CONIF.A SODA/SULFATO,	1.306.470.501	11,86	2.412.498.000	1.232.366.829	13,87	2.402.392.000	6,01
OUTROS GRÃOS DE SOJA, MESMO TRITURADOS	952.878.760	8,65	1.935.983.989	630.809.025	7,10	1.632.047.084	51,06
ALGODÃO SIMPLEMENTE DEBULHADO,NÃO CARDADO NE	648.464.147	5,89	299.715.047	282.696.691	3,18	173.527.812	129,39
CATODOS DE COBRE REFINADO/SEUS ELEMENTOS,EM F	513.441.726	4,66	55.889.014	325.760.154	3,67	44.857.193	57,61
AUTOMÓVEIS C/MOTOR EXPLOÇÃO,1500<CM3<=3000,AT	428.862.933	3,89	45.576.386	464.024.000	5,22	52.548.582	-7,58
PASTA QUÍMICA DE MADEIRA,PARA DISSOLUÇÃO	374.977.944	3,40	402.128.988	311.865.502	3,51	409.961.058	20,24
BAGAGENS E OUTS.RESÍDUOS SÓLIDOS,DA EXTR.DO OL	320.770.058	2,91	843.701.268	289.935.387	3,26	857.227.077	10,64
OURO EM BARRAS,FIOS,PERFIS DE SEC.MACICA,BULH	253.124.191	2,30	5.164	220.607.407	2,48	5.639	14,74
PNEUS NOVOS PARA AUTOMÓVEIS DE PASSAGEIROS	236.320.047	2,15	46.600.738	184.551.823	2,08	45.938.031	28,05
PROPENO (PROPILENO) NÃO SATURADO	218.960.752	1,99	158.380.106	196.450.457	2,21	166.475.354	11,46
P-XILENO	218.446.838	1,98	141.565.071	165.715.853	1,86	169.265.562	31,82
OUTS.ÉTERES ACÍCLICOS E SEUS DERIVADOS HALOGE	162.892.166	1,48	137.261.328	138.614.724	1,56	145.387.011	17,51
CAFÉ NÃO TORRADO,NÃO DESCAFEINADO,EM GRÃO	160.914.099	1,46	34.775.780	118.509.274	1,33	39.173.800	35,78
OUTS.RESID/DESPERD.DE OUTS.METAIS PREC.ETC	153.718.212	1,40	532.785	81.801.491	0,92	713.150	87,92
FIOS DE COBRE REFINADO, MAIOR DIMENSÃO DA SEC.	146.408.268	1,33	15.508.162	124.604.433	1,40	15.919.431	17,50
CACAU EM PO,SEM ADIÇÃO DE AÇÚCAR OU OUTROS ED	131.201.788	1,19	25.122.278	93.030.906	1,05	22.474.692	41,03
ÉSTERES DE METILA DO ACIDO METACRILICO	113.359.243	1,03	44.166.357	80.668.415	0,91	36.088.847	40,52
BENZENO	109.676.776	1,00	102.605.850	192.316.317	2,16	210.717.432	-42,97
MINÉRIOS DE NÍQUEL E SEUS CONCENTRADOS	103.722.355	0,94	45.732.991	---	---	---	---
MANTEIGA,GORDURA E ÓLEO,DE CACAU	101.198.710	0,92	22.151.500	150.931.110	1,70	24.801.075	-32,95
OUTROS COURO/PELES, INT. BOVINOS, PREPARS.ETC.	95.225.366	0,86	4.571.039	69.131.311	0,78	3.613.345	37,75
CONSUMO DE BORDO – COMB. E LUBRIF.P/EM	94.767.318	0,86	151.676.056	88.241.665	0,99	184.102.766	7,40
POLIETILENO LINEAR, DENSIDADE<0.94,EM FORMA PR	90.907.947	0,83	41.788.077	82.094.317	0,92	49.609.168	10,74
ACRILONITRILA	89.292.963	0,81	38.504.652	118.386.904	1,33	57.951.173	-24,58
DEMAIS PRODUTOS	2.066.124.912	18,74	1.179.902.677	1.996.363.257	22,48	1.374.699.110	3,49
<b>TOTAL</b>	<b>11.016.299.152</b>	<b>100,0</b>	<b>11.221.788.262</b>	<b>8.886.017.448</b>	<b>100,0</b>	<b>10.851.453.770</b>	<b>23,97</b>

Fontes: MDIC-SECEX; SUDENE/DPLAN.

Nota: Dados coletados do sítio do MDIC em Fevereiro de 2012.

**Tabela 18.5.20 - Importações segundo os Principais Produtos Estado da Bahia 2010 - 2011**

Produtos	2011			2010			Var (%) 2011 / 2010
	US\$ FOB	%	Kg Líquido	US\$ FOB	%	Kg Líquido	
NAFTAS PARA PETROQUÍMICA	1.261.694.371	16,24	1.323.880.534	982.587.380	14,65	1.431.515.712	28,41
SULFETOS DE MINÉRIOS DE COBRE	1.141.290.000	14,69	457.662.102	1.046.643.335	15,61	467.897.721	9,04
AUTOMÓVEIS C/MOTOR EXPLOÇÃO,1500<CM3<=3000,AT	878.937.709	11,32	79.532.266	820.241.874	12,23	74.068.982	7,16
OUTROS VEÍCULOS AUTOMÓVEIS C/MOTOR DIESEL,P/C	317.603.195	4,09	28.573.758	239.519.138	3,57	22.423.902	32,60
OUTROS CLORETOS DE POTÁSSIO	173.912.010	2,24	371.018.602	80.365.135	1,20	226.785.554	116,40
TRIGO (EXC.TRIGO DURO OU P/ SEMEADURA),E TRIGO	164.226.053	2,11	528.186.150	136.869.020	2,04	570.845.199	19,99
DIIDROGENO-ORTOFOSFATO DE AMÔNIO,INCL.MIST.HI	144.394.340	1,86	221.847.244	62.219.242	0,93	129.377.620	132,07
OUTROS ÓLEOS DE "PALMISTE"	126.569.879	1,63	69.586.060	89.419.294	1,33	88.826.026	41,55
OUTROS QUEROSENE	121.065.885	1,56	94.648.537	82.523.140	1,23	85.765.636	46,71
ÓLEOS BRUTOS DE PETRÓLEO	102.277.527	1,32	107.206.186	273.401.400	4,08	435.325.042	-62,59
CACAU INTEIRO OU PARTIDO, EM BRUTO OU TORRADO	90.869.376	1,17	32.515.574	141.014.091	2,10	47.411.591	-35,56
BORRACHA NATURAL TECNICAM.ESPECIF.(TSNR),EM O	84.727.299	1,09	18.089.820	37.365.407	0,56	12.781.520	126,75
OUTROS VEÍCULOS AUTOMÓVEIS C/MOTOR EXPLOÇÃO,C	79.857.728	1,03	8.009.968	73.344.053	1,09	7.982.986	8,88
OUTROS MOTORES DE EXPLOÇÃO,P/VEIC.CAP.87,SUP.	73.764.721	0,95	5.111.124	84.471.316	1,26	6.399.280	-12,67
AUTOMÓVEIS C/MOTOR EXPLOÇÃO,CM3>3000,ATE 6 PA	58.760.461	0,76	5.217.182	19.358.648	0,29	1.834.642	203,54
FIOS DE ALTA TENACIDADE DE NÁILON	55.015.574	0,71	11.412.096	15.342.292	0,23	3.787.265	258,59
ACETONA NÃO CONTENDO OUTRAS FUNÇÕES OXIGENADA	44.704.770	0,58	41.936.567	36.850.725	0,55	44.709.268	21,31
MICROPROCESSADORES MONT.P/SUPERF.(SMD)	43.981.520	0,57	96.957	50.802.712	0,76	119.564	-13,43
FÓSFORO BRANCO	42.426.625	0,55	12.004.580	44.852.451	0,67	14.330.474	-5,41
GERADORES DE CORRENTE ALTERNADA,POT>750KVA	41.456.647	0,53	5.185.803	---	---	---	---
OUTROS PIGMENTOS TIPO RUTIO,C/DIOXIDO TITANIO>	40.359.701	0,52	13.404.000	30.803.556	0,46	12.886.406	31,02
DESPERDÍCIOS E RESÍDUOS,DE COBRE	39.934.019	0,51	4.970.699	6.088.905	0,09	853.396	555,85
OUTROS INSETICIDAS, APRESENTADOS DE OUTRO MODO	39.338.498	0,51	1.110.828	3.995.391	0,06	890.623	884,60
METANOL (ÁLCOOL METILICO)	39.143.858	0,50	105.403.829	22.774.578	0,34	68.469.213	71,88
VEÍCULOS AUTOMÓVEIS P/ TRANSP>=10 PESSOAS,C/MO	35.818.664	0,46	4.310.680	19.373.189	0,29	2.366.430	84,89
DEMAIS PRODUTOS	2.525.126.142	32,50	1.624.996.803	2.305.710.992	34,38	1.477.190.988	9,52
<b>TOTAL</b>	<b>7.767.256.572</b>	<b>100,00</b>	<b>5.175.917.949</b>	<b>6.705.937.264</b>	<b>100,00</b>	<b>5.234.845.040</b>	<b>15,83</b>

Fontes: MDIC-SECEX; SUDENE/DPLAN.

Notas: Dados coletados do sítio do MDIC em Fevereiro de 2012; Dados preliminares.

